

KATALOG ZÁKLADNÍHO VÝBĚRU

dne 16.10.2018

OPB Cunkov

Začátek 9,00 hod.

Č.k.	Číslo býčka	OTEC st.reg.	DATUM NAROZENÍ	PLEM.	PŘÍRUSTEK (g) test RPH živ.RPH	CH O V A T E L
1	16163 034 CZ	ZLM 834	18.05.17	Y100	1591 96 1375 96	Farma Kozák, s.r.o.
2	996246 031 CZ	ZLM 452	02.07.17	Y100	1491 98 1473 94	ZD Selibov
3	4574 034 CZ	ZLM 304	03.07.17	Y100	1700 106 1458 109	Kačírek Pavel,Nový Kostelec
4	4576 034 CZ	ZLM 304	07.07.17	Y100	1816 109 1290 112	Kačírek Pavel,Nový Kostelec
5	4577 034 CZ	ZLM 304	07.07.17	Y100	1550 101 1429 103	Kačírek Pavel,Nový Kostelec
6	47641 034 CZ	ZLM 695	10.07.17	Y100	1691 110 1445 117	Tájek Jaroslav,Zvíkov
7	16169 034 CZ	ZLM 453	12.07.17	Y100	1741 108 1294 104	Farma Kozák, s.r.o.
8	52020 034 CZ	ZLM 453	16.07.17	Y100	1566 101 1368 96	Kouba Martin,Žďár
9	16172 034 CZ	ZLM 452	21.07.17	Y100	1616 101 1304 94	Farma Kozák, s.r.o.
10	16177 034 CZ	ZLI 834	31.07.17	Y100	1783 106 1506 99	Farma Kozák, s.r.o.
11	59042 034 CZ	ZLI 929	31.07.17	Y100	1766 106 1537 111	Kotalík Milan,Semice
12	59043 034 CZ	ZLI 921	13.08.17	Y100	1658 94 1359 93	Kotalík Milan,Semice
13	16185 034 CZ	ZLM 239	01.09.17	Y100	1708 100 1397 105	Farma Kozák, s.r.o.
14	4578 034 CZ	ZLM 304	09.09.17	Y100	1416 94 1446 104	Kačírek Pavel,Nový Kostelec
15	23942 064 CZ	ZLM 076	10.09.17	Y100	1566 108 1660 114	Šindler Petr, Částkovice
16	874979 021 CZ	ZLM 873	21.09.17	Y100	1766 111 1353 106	Pokorný Martin,Postupice
17	48331 034 CZ	ZMS 405	02.07.17	S100	2091 119 1507 113	Vachtfeitl Miloš,Zábrdí
18	16167 034 CZ	ZSI 816	05.07.17	S100	1941 118 1688 118	Farma Kozák, s.r.o.
19	908535 032 CZ	PSI 087	25.07.17	S100	1858 109 1603 105	Statek Kašperské Hory s.r.o.
20	908537 032 CZ	PSI 087	29.07.17	S100	1758 105 1656 102	Statek Kašperské Hory s.r.o.
21	16179 034 CZ	ZMS 627	02.08.17	S100	1700 90 1576 87	Farma Kozák, s.r.o.
22	908541 032 CZ	PSI 087	18.08.17	S100	1958 107 1629 104	Statek Kašperské Hory s.r.o.
23	14486 034 CZ	ZSI 478	29.08.17	S100	1975 105 1799 105	Káňa Petr,Mlynářovice
24	16189 034 CZ	ZMS 493	07.09.17	S100	1850 103 1530 100	Farma Kozák, s.r.o.
25	12090 064 CZ	ZMS 443	23.09.17	S100	1608 97 1576 100	Agrochyt s.r.o.Mohelno
26	47640 034 CZ	ZTI 599	10.07.17	T100	1975 117 1530 114	Tájek Jaroslav,Zvíkov
27	12083 064 CZ	ZIT 333	21.07.17	T100	1616 107 1630 110	Agrochyt s.r.o.Mohelno
28	52021 034 CZ	ICH 056	26.07.17	T100	1633 97 1664 98	Kouba Martin,Žďár
29	16182 034 CZ	ZIT 780	13.08.17	T100	1583 91 1626 94	Farma Kozák, s.r.o.
30	16187 034 CZ	ZTI 905	02.09.17	T100	1858 105 1664 109	Farma Kozák, s.r.o.
31	16188 034 CZ	ZIT 521	04.09.17	T100	1766 99 1510 98	Farma Kozák, s.r.o.
32	975272 031 CZ	ZBA 701	19.07.17	Q100	1841 113 1552 115	Vlnová Lucie, Mgr., Kostelec n. Vl
33	16176 034 CZ	ZBA 955	31.07.17	Q100	1900 107 1436 99	Farma Kozák, s.r.o.
34	16178 034 CZ	ZBA 955	01.08.17	Q100	1516 91 1144 85	Farma Kozák, s.r.o.
35	16180 034 CZ	ZPA 026	08.08.17	PP100	1700 54 1389 103	Farma Kozák, s.r.o.
36	16184 034 CZ	ZPA 026	27.08.17	PP100	1183 31 1210 75	Farma Kozák, s.r.o.
37	16181 034 CZ	ZAU 019	08.08.17	UU100	1691 77 1570 96	Farma Kozák, s.r.o.
38	931606 032 CZ	288 600	01.09.17	UU100	1500 66 1109 89	Panství Palvínov s.r.o.
39	931605 032 CZ	288 600	02.09.17	UU100	1658 71 1148 94	Panství Palvínov s.r.o.
40	931611 032 CZ	288 600	11.09.17	UU100	1500 67 1253 94	Panství Palvínov s.r.o.
41	16183 034 CZ	ZSA 237	26.08.17	Z100	1341 94 1228 91	Farma Kozák, s.r.o.
42	16191 034 CZ	ZSA 166	19.09.17	Z100	1466 91 1313 90	Farma Kozák, s.r.o.
43	595728 042 CZ	ZAI 438	03.07.17	G100	1291 97 1371 99	Náš Dvůr s.r.o, Držovice
44	16168 034 CZ	ZBM 281	08.07.17	B100	1550 110 1382 105	Farma Kozák, s.r.o.
45	16166 034 CZ	ZBM 327	05.07.17	B100	1083 93 1018 83	Farma Kozák, s.r.o.

Býci vyřazení před základním výběrem

Č.k.	Číslo býčka	OTEC st.reg.	Datum narození	Plem. VT HM	Body	CHOVATEL	Důvod vyřazení
46	16175 034 CZ	ZMS 627	25.07.17	S100	3 10	Farma Kozák, s.r.o.	před ZV-VT
47	59045 034 CZ	ZLI 929	27.08.17	Y100	6 9	Kotalík Milan,Semice	před ZV-povaha
48	16170 034 CZ	ZPA 047	13.07.17	PP100	2 5	Farma Kozák, s.r.o.	před ZV-VT
49	931607 032 CZ	288 600	29.08.17	UU100	7 5	Panství Palvínov s.r.o.	před ZV-povaha

Plemenné hodnoty uvedené v katalogu jsou spočítány k 30.9.2018

Termíny základních výběrů a dražeb v roce 2018

IV.turnus - Býci narození 1.7.2017 - 30.9.2017

<i>Den</i>	<i>Datum</i>	<i>Začátek *</i>	<i>OPB , chovatel</i>	<i>Ks *</i>	<i>Plemena</i>	<i>Dražba</i>
Pondělí	15.10.2018	9,00	Marek Petr,Častonín	27	GS,BA	x
		12,00	Turková Zuzana, Žirov	2	VV	x
		15,00	Agrochyt s.r.o.Mohelno	5	CH,LI,MS	x
Úterý	16.10.2018				AA,BA,BM,CH,LI,	hodinu po skončení ZV
		9,00	OPB Cunkov	48	MS,PP,SA,UU	
		16,00	IMOPA, a.s.Olbramovice	1	PP	x
Středa	17.10.2018	9,00	OPB Benešov	4	AA,MS	po skončení ZV
		12,00	Ševčík Jiří,Jerlochovice	1	MS	x
Čtvrtek	18.10.2018	9,00	OPB Osík	12	AA,BA,CH.LI,MS	hodinu po skončení ZV
Pátek	19.10.2018	x	x	x	x	x
Sobota	20.10.2018	x	x	x	x	x
Neděle	21.10.2018	x	x	x	x	x
Pondělí	22.10.2018	10,00	Černý Josef Ing.,Raková	2	CH	x
		12,00	Měcholupská zemědělská a.s.	2	CH	x
		13,00	Kubík Dušan,Třebčice	1	HE	x
		15,00	Tesárková Marie,Vlastějov	1	BA	x
		16,00	Kubal Radek, Albrechtice	1	LI	x
		18,00	Tájek Jaroslav,Zvíkov	1	SA	x
Úterý	23.10.2018	9,00	Farka Martin,Todně	3	LI	x
		10,00	Valenta Josef,Něchov	1	LI	x
		11,30	Klusáček Stanislav, Suchdol nad Luž.	1	LI	x
		13,00	K+K Břilice	2	CH	x
		15,00	Černěveský Háj s.r.o.	7	LI	x
Středa	24.10.2018	10,00	Družstvo vlastníků Libeň - Vtelno	1	CH	x
		14,00	LOUDY s.r.o.Seletice	2	PI	x
Čtvrtek	25.10.2018	9,00	Lainka Bernard,SZ,farma Zdoňov	4	MS	x
		15,00	Novotný Milan,Mezihoří	4	PP	x

* začátky ZV u chovatelů jsou orientační

133



Vysvětlivky ke zkratkám ve jménech v katalogu :

ET	- býček narozen po embryotrasferu
RED	- zbarvení red angus
P,V	- bezrohý / volný roh - heterozygot (MS,CH,LI,BA)
PP	- bezrohý – homozygot stanovený testem DNA (MS,CH,LI,BA)
R	- rohatý (MS)
+/+	- homozygot s alelami způsobujícími běžné osvalení (GS)
+/MH	- heterozygot s jednou alelou podmiňující dvojí osvalení (GS)
MH/MH	- homozygot - obě alely podmiňující dvojí osvalení (GS – oddíl „B“ PK)

U matek plemene BA

Třída	Výška kříž (cm)	Hmotnost (kg)	RPH přímý efekt	RPH mat. efekt	RPH osvalení
SE	147 a více	800 a více	105 a vic	103 a vic	103 a vic
EC	147 a více	800 a více	105 a vic	pod 103	103 a vic
EM	147 a více	800 a více	pod 105	103 a vic	pod 103
CM	pod 147	pod 800	105 a vic	103 a vic	103 a vic
C1	pod 147	pod 800	105 a vic	pod 103	103 a vic
M1	pod 147	pod 800	pod 105	103 a vic	pod 103

Popisky grafu úrovně plemenných hodnot

Jednotlivé plemenné hodnoty jsou rozděleny do pásem na základě výpočtu kvantilu normálního rozložení, které udávají, jak si konkrétní jedinec stojí v porovnání s průměrem populace plemenných býčků odchovaných v období 2012 – 2017.

pásma	Pozice býka v rámci populace	zkratka	Popis údaje v grafu
10	býk patří hodnotou RPH do 10 % nejlepších býků v daném ukazateli	<i>RphT</i>	RPH pro přírůstek v testu
9	býk patří hodnotou RPH do 20 % nejlepších býků v daném ukazateli	<i>RphN</i>	RPH pro životní přírůstek
8	býk patří hodnotou RPH do 30 % nejlepších býků v daném ukazateli	<i>RpPP</i>	RPH pro přímý efekt porody
7	býk patří hodnotou RPH do 40 % nejlepších býků v daném ukazateli	<i>RpRU</i>	RPH pro přímý efekt růst
6	býk patří hodnotou RPH do 50 % nejlepších býků v daném ukazateli	<i>MatPP</i>	RPH pro maternální efekt porody
5	býk patří hodnotou RPH do průměru býků v daném ukazateli	<i>MatRU</i>	RPH pro maternální efekt růst
4	býk patří hodnotou RPH do 60 % nejlepších býků v daném ukazateli	<i>phTR</i>	RPH pro lineární hodnocení těl. rámce
3	býk patří hodnotou RPH do 70 % nejlepších býků v daném ukazateli	<i>phKT</i>	RPH pro lineární hodnocení kap. těla
2	býk patří hodnotou RPH do 80 % nejlepších býků v daném ukazateli	<i>phOS</i>	RPH pro lineární hodnocení osvalení
1	býk patří hodnotou RPH do 90 % nejlepších býků v daném ukazateli	<i>phUT</i>	RPH pro lineární hodnocení užit. typ

Hlavní selekční kritéria pro výběr do plemnitby na OPB a odchovu u chovatele

Hlavním selekčním kritériem bude pouze lineární hodnocení při základním výběru.

Důvody vyřazení před základním výběrem

- hodnocení tělesného rámce (1,2,3 body dle parametrů daného plemene)
- hodnocení bodů za hmotnost v 365 dnech (1,2,3 body dle parametrů daného plemene)
- nepředvedení býka k základnímu výběru na ohlávce nebo na vodící tyči
- na základě rozhodnutí majitele býka o jeho vyřazení
- zdravotní důvody (displazie varlat, apod.)

Důvody vyřazení při základním výběrem

- hodnocení délky těla (1,2,3 body dle parametrů daného plemene)
- hodnocení ukazatelů kapacity těla (1,2,3 body dle parametrů daného plemene)
- hodnocení ukazatelů osvalení (1,2,3 body dle parametrů daného plemene)
- hodnocení užitkové typu (1,2,3 body dle parametrů daného plemene)
- závažné vady exteriéru při základním výběru
- neodpovídající funkčnost končetin při základním výběru
- zdravotní důvody (displazie varlat, apod.)

Reklamační řád pro základní výběry býků

Majitel odchovávaného býčka má právo podat reklamaci proti rozhodnutí výběrové komise (ČSCHMS). Tato reklamační může mít písemnou nebo ústní formu. Předmětem reklamační může být pouze konečný výsledek výběru (vybrán, odročen, vyřazen), nikoliv nesouhlas s bodovým hodnocením daného býka. Po skončení základního výběru býků vyzve předseda výběrové komise k podání případných protestů (reklamací). Reklamační se podává předsedovi výběrové komise nejpozději do 60-ti minut od jeho výzvy. Jménem majitele býka může jednat také zástupce odchovny plemenných býků (OPB). Reklamační je podmíněna složením nevratné kauce 1000 Kč, přičemž polovina z této částky je určena pro provozovatele OPB a polovina pro ČSCHMS. Tato kauce musí být složena okamžitě v hotovosti v době podání reklamační předsedovi výběrové komise. Po vznesení reklamační a složení nevratné kauce následuje nové předvedení býka.

V případě shodného verdiktu výběrové komise a majitele býka je platný tento shodný verdikt. V případě neshody mezi verdiktem výběrové komise a majitelem býka je býk odročen a bude proveden nový základní výběr. V případě opakovaného protestu je nutné reklamaci podat písemnou formou. Provedení nového základního výběru je podmíněno složením kauce 5000 Kč za každého reklamovaného býka. Kauce se skládá na účet ČSCHMS nejpozději do 10-ti kalendářních dnů ode dne provedení základního výběru. V případě, že nebudou peníze připsány na účet v daném termínu, platí původní verdikt výběrové komise a reklamační se dále neřeší. Nový základní výběr se uskuteční do 30-ti dnů od sporného výběru, pokud se obě strany nedohodnou jinak. Většinové složení komise nesmí být totožné se složením komise, která vynesla sporný verdikt. O složení nové komise rozhoduje ČSCHMS po dohodě s příslušnou Radou PK daného plemene. O závěru nového základního výběru je sepsán nový výběrový protokol. Proti tomuto rozhodnutí se již nelze dále odvolat. V případě, že je potvrzeno původní rozhodnutí výběrové komise, propadá kauce ve prospěch ČSCHMS, v opačném případě se vrací majiteli býka do 10-ti kalendářních dnů od provedení nového základního výběru. Náklady spojené s novým základním výběrem (zejména cestovné členů výběrové komise, případně oprávněné nároky spojené s odměnou za odvedenou práci) nese strana, která při svém rozhodnutí či jednání nebyla v právu. Tyto náklady jsou zúčtovány na základě vystavené faktury zaslané druhé straně nejpozději do 14 dnů od provedení opakovaného základního výběru. V každém případě se o reklamaci vede písemný zápis. Rozhodnutí výběrové komise se váže ke konkrétnímu zvířeti v konkrétním čase a není možno se na něj odvolávat v případných následných sporech.

Schváleno výborem ČSCHMS dne 21.3.2006 v Hradištku pod Medníkem, změny schváleny 9.6.2017 Grémiem předsedů rad plemenných knih v Hradištku pod Medníkem



Sekretariát: ČSCHMS Praha Těšnov 17 11705 Praha 1 Mobil : +420 724 007 860 Telefon : +420 221 812 865 E-mail : info@csehms.cz	Ředitel PK <i>Kopecký Jan</i> Osík 201 569 67 Osík u Litomyšle Mobil : +420 724 007 862 Telefon : +420 461 612 809 E-mail : kopecky@csehms.cz	Adresa PK <i>Honová Nina</i> Osvoboditelů 35/9 410 02 Lovosice Mobil : +420 724 073 641 E-mail : honova@csehms.cz
-----------------------------------------------------------------------------------------------------------------------------------------------------------------------------------------	------------------------------------------------------------------------------------------------------------------------------------------------------------------------------------------------------------	----------------------------------------------------------------------------------------------------------------------------------------------------------------------------

Číslo : 16163 034 CZ DARTAGNAN Z CUNKOVA PP Číslo katalogu 1
 Dat.nar. : 18.05.2017 Plemeno : Y100 Limousine
 Chovatel : Farma Kozák, s.r.o.
 Majitel : Farma Kozák, s.r.o.

OOO ZLI 663 VIKING PP 2304904377
 OO ZLM 075 UTE BOVET P 069000638998053
 MOO 218350 953 CZ SILVERBIRDKA BOVET ET 069000218350953

OTEC ZLM 834 BODY Z POSTUPIC P 451000796805021

OMO ZLI 539 CACAO 6503987463
 MO 269343 953 CZ MÁNIČKA Z KALIŠTĚ P 031000269343953
 MMO 167505 953 CZ MELINDA Z KALIŠTĚ P 031000167505953

OOM ZLI 538 BONUS P 1526579518
 OM ZLI 811 SUPER BONUS Z CUNKOVA P 420000552899031
 MOM 32642 931 CZ LADY Z OSTRÉHO 253000032642931

MA 436625 931 CZ /5 ot URTA Z OSTRÉHO ET P 420000436625931

OMM 271 353 ARTHUR 8728720716
 MM 8700671 271 FR DISCRETE 8700671271
 MMM 8700670529 FR TABLETTE 8700670529

Vl.užit:nar: 31 kg ve 120d: 180 kg ve 210d: 275 kg v 365d: 493 kg / kříž: 132 cm
 Přírustek v testu : 1591 g / 96 přírustek od narození: 1375 g / 96 šourek 35 cm
 Věk při ZV 516 dní aktuálně k 21.09.18 hmotnost: 706 kg výška v kříži: 142 cm

PLEMENNÉ HODNOTY										LINEARNÍ HODNOCENÍ							
	pp	ru	pp	ru	TR	KT	OS	UT	Hmot	kříž	TR	KT	OS	UT	CE		
BÝK	PE	104	105	ME	98	104	91	88	89	88							
MATKA	PE	100	116	ME	110	92	97	93	93	94	666	143	22	19	19	7	67
OTEC	PE	103	110	ME	88	109	114	111	109	111	730	138	25	22	20	7	74

HODNOCEN: TR 8 / / 7 KT / / OS / / UT Výsledek:

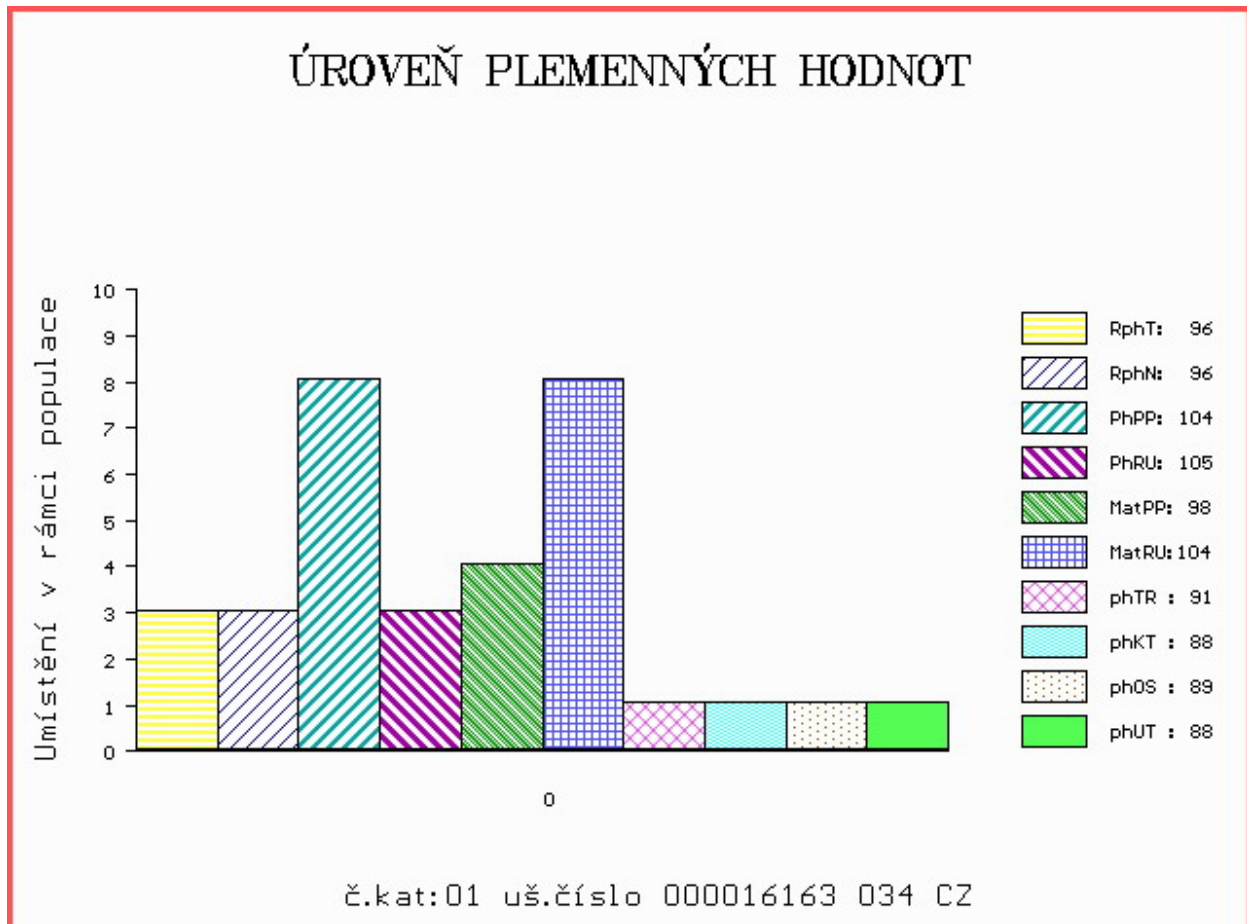

Číslo : 996246 031 CZ **DINÁR ZE SELIBOVA V** Číslo katalogu 2
 Dat.nar. : 02.07.2017 Plemeno : Y100 Limousine
 Chovatel : ZD Selibov
 Majitel : ZD Selibov

OOO 279 745 LASSE VOM EIDERLAND P 01.146 63171
 OO 281 927 LEONARDO VOM EIDERLAND P 01.166 83991
 MOO 114663187 DE STINE VOM EIDERLAND 01.146 63187

OTEC ZLM 452 LUDWIG PP 01.206 46004
 OMO ZLI 576 TRONSO POLLED ROLF P 46791-00185
 MO 116280841 DE NONA VOM EIDERLAND ET PP 01.162 80841
 MMO 112006689 DE NESSIE VOM EIDERLAND P 01.120 06689

OOM 265 620 BAMBINO-MN 8786001669
 OM ZLI 268 IONESCO 3693000206
 MOM 3687001802 FR COQUETTE 3687001802

MA 369482 931 CZ /1 ot ET 447000369482931
 OMM ZLI 269 HIGHLANDER 1692111209
 MM 386280 931 CZ TINA Z OSTRÉHO ET 420000386280931
 MMM 297128 931 CZ RORA Z OSTRÉHO ET 253000297128931

Vl.užit:nar: 38 kg ve 120d: 215 kg ve 210d: 352 kg v 365d: 576 kg / kříž: 138 cm
 Přírustek v testu : 1491 g / 98 přírustek od narození: 1473 g / 94 šourek 38 cm
 Věk při ZV 471 dní aktuálně k 21.09.18 hmotnost: 695 kg výška v kříži: 142 cm

PLEMENNÉ HODNOTY										LINEARNÍ HODNOCENÍ							
	pp	ru	pp	ru	TR	KT	OS	UT	Hmot	kříž	TR	KT	OS	UT	CE		
BÝK	PE	93	126	ME	104	88	121	117	115	118							
MATKA	PE	97	124	ME	112	90	109	109	110	112	840	148	28	23	23	8	82
OTEC	PE	90	112	ME	93	94	103	108	109	108	0	0	0	0	0	0	0

HODNOCEN: TR 9 / /10 KT / / OS / / UT Výsledek:

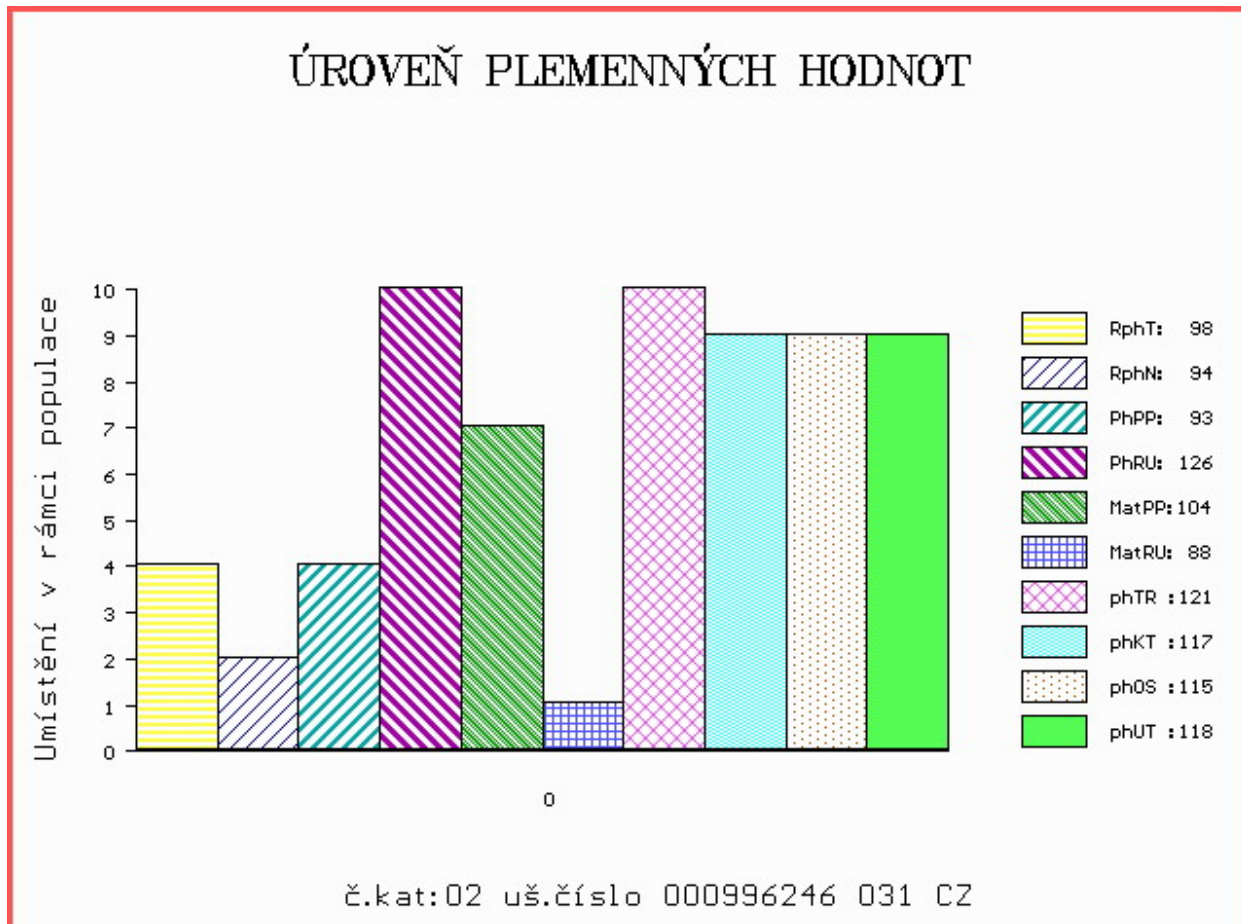

Číslo : **4574 034 CZ** **DAREK NOVOKOSTELECKÝ** Číslo katalogu 3
 Dat.nar. : 03.07.2017 Plemeno : Y100 Limousine
 Chovatel : Kačirek Pavel, Nový Kostelec
 Majitel : Kačirek Pavel, Nový Kostelec

OOO 280 537 GLENROCK VENTURA IE04-432
 OO 280 536 AMPERTAINÉ COMMANDER MGD07-046
 MOO 95643853345 UK AMPERTAINÉ ANNABELLA MGD05-015

OTEC ZLM 304 MILLBURN HENDRIX 181698370713
 OMO ZLI 230 DAUPHIN 1988004715
 MO 181698330222 IE MILLBURN TOPGIRL 181698330222
 MMO 0 SLEEDAGH LOVELY IECJQC0094V

OOM 271 267 IDEAL 2393045394
 OM ZLI 801 GOLDIES TERENCE GS02-489
 MOM 1989010238 FR EMUE 1989010238

MA 397937 931 CZ /3 ot 394000397937931
 OMM 271 356 BEAUPRINCE 8700670990
 MM 8700671 308 FR DORMEUSE 8700671308
 MMM 8700670797 FR VALSE 8700670797

Vl.užit:nar: **41** kg ve 120d: **203** kg ve 210d: **338** kg v 365d: **557** kg / kříž: **131** cm
 Přírustek v testu : **1700 g / 106** přírustek od narození: **1458 g / 109** šourek **37** cm
 Věk při ZV **470** dní aktuálně k 21.09.18 hmotnost: **690** kg výška v kříži: **141** cm

PLEMENNÉ HODNOTY										LINEARNÍ HODNOCENÍ						
	pp	ru	pp	ru	TR	KT	OS	UT		Hmot	kříž	TR	KT	OS	UT	CE
BÝK	PE	99	117	ME	81	100	102	105	108	106						
MATKA	PE	110	107	ME	101	94	103	98	99	99	720	/ 151	26	20	19	7 72
OTEC	PE	88	110	ME	67	112	100	104	105	103	760	/ 142	24	23	24	8 79

HODNOCEN: TR 8 / /10 KT / / OS / / UT Výsledek:

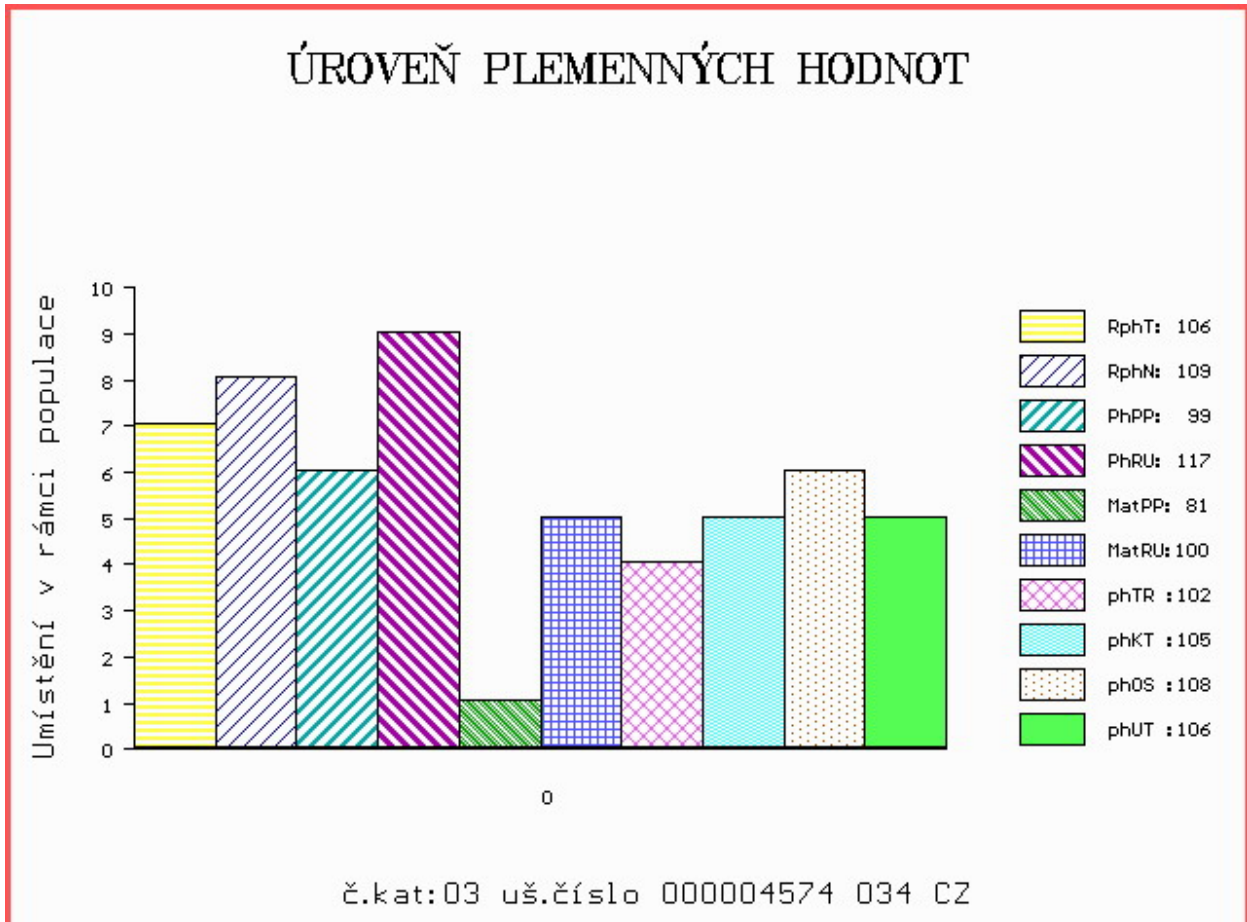

Číslo : **4576 034 CZ** **DALI NOVOKOSTELECKÝ P** Číslo katalogu 4
 Dat.nar. : 07.07.2017 Plemeno : Y100 Limousine
 Chovatel : Kačirek Pavel,Nový Kostelec
 Majitel : Kačirek Pavel,Nový Kostelec

OOO 280 537 GLENROCK VENTURA IE04-432
 OO 280 536 AMPERTAINÉ COMMANDER MGD07-046
 MOO 95643853345 UK AMPERTAINÉ ANNABELLA MGD05-015

OTEC ZLM 304 MILLBURN HENDRIX 181698370713
 OMO ZLI 230 DAUPHIN 1988004715
 MO 181698330222 IE MILLBURN TOPGIRL 181698330222
 MMO 0 SLEEDAGH LOVELY IECJQC0094V

OOM ZLI 553 RYDE URANOS P 57065-00457
 OM ZLI 923 DIAMANT P 1932978570
 MOM 1931752635 FR UZERCHE 1931752635

MA 520591 931 CZ /2 ot ZITA NOVOKOSTELECKÁ ET P 394000520591931
 OMM ZLI 538 BONUS P 1526579518
 MM 437060 931 CZ UNESCA Z OSTRÉHO P 420000437060931
 MMM 250702 931 CZ PAMELA Z OSTRÉHO 253000250702931

Vl.užit:nar: **40** kg ve 120d: **173** kg ve 210d: **291** kg v 365d: **459** kg / kříž: **131** cm
 Přírustek v testu : **1816 g / 109** přírustek od narození: **1290 g / 112** šourek **35** cm
 Věk při ZV **466** dní aktuálně k 21.09.18 hmotnost: **609** kg výška v kříži: **138** cm

PLEMENNÉ HODNOTY										LINEARNÍ HODNOCENÍ							
	pp	ru	pp	ru	TR	KT	OS	UT		Hmot	kříž	TR	KT	OS	UT	CE	
BÝK	PE	94	110	ME	80	106	92	98	101	98							
MATKA	PE	95	123	ME	100	92	103	99	99	100	672	142	23	21	20	7	71
OTEC	PE	88	110	ME	67	112	100	104	105	103	760	142	24	23	24	8	79

HODNOCEN: TR 7 / / 5 KT / / OS / / UT Výsledek:

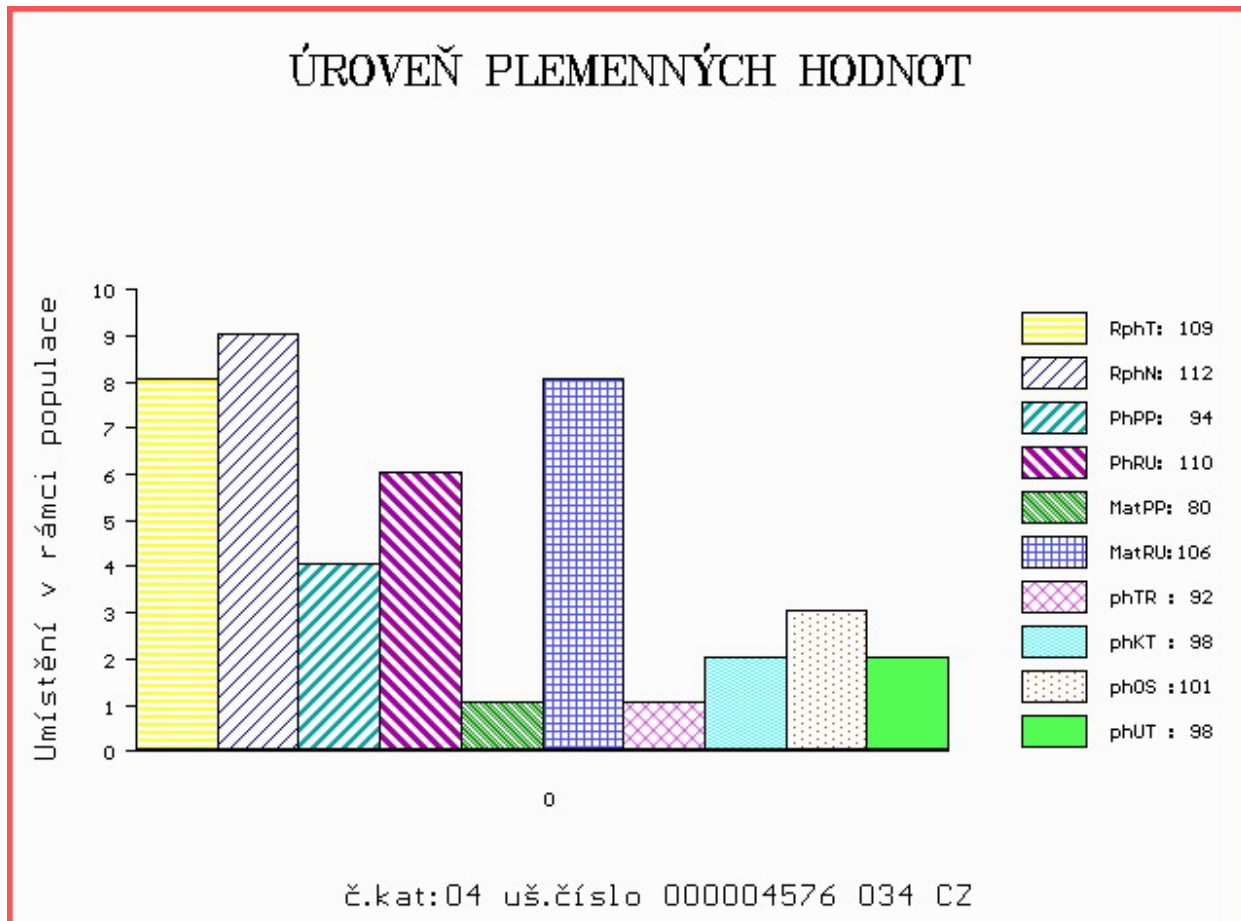

Číslo : **4577 034 CZ** **DARIUS NOVOKOSTELECKÝ** Číslo katalogu 5
 Dat.nar. : 07.07.2017 Plemeno : Y100 Limousine
 Chovatel : Kačirek Pavel, Nový Kostelec
 Majitel : Kačirek Pavel, Nový Kostelec

OOO 280 537 GLENROCK VENTURA IE04-432
 OO 280 536 AMPERTAINÉ COMMANDER MGD07-046
 MOO 95643853345 UK AMPERTAINÉ ANNABELLA MGD05-015

OTEC ZLM 304 MILLBURN HENDRIX 181698370713
 OMO ZLI 230 DAUPHIN 1988004715
 MO 181698330222 IE MILLBURN TOPGIRL 181698330222
 MMO 0 SLEEDAGH LOVELY IECJQC0094V

OOM ZLI 246 HYMOUR 1992002007
 OM LIP 137 INTIN 093387049663
 MOM 74505 307 CZ FRITE 8790001761

MA 30799 932 CZ /8 ot LINDA NEČTINSKÁ 093000030799932
 OMM 265 635 DESIRE 1988000586
 MM 74520 307 CZ FAUCILLE 1990010473
 MMM 1985010575 FR ANEMONE 1985010575

Vl.užit:nar: **41** kg ve 120d: **186** kg ve 210d: **326** kg v 365d: **559** kg / kříž: **132** cm
 Přírustek v testu : **1550 g / 101** přírustek od narození: **1429 g / 103** šourek **37** cm
 Věk při ZV **466** dní aktuálně k 21.09.18 hmotnost: **671** kg výška v kříži: **138** cm

PLEMENNÉ HODNOTY										LINEARNÍ HODNOCENÍ							
	pp	ru	pp	ru	TR	KT	OS	UT	Hmot	kříž	TR	KT	OS	UT	CE		
BÝK	PE	95	114	ME	83	100	102	103	104	103							
MATKA	PE	96	94	ME	106	96	106	100	100	101	568	138	18	19	19	6	62
OTEC	PE	88	110	ME	67	112	100	104	105	103	760	142	24	23	24	8	79

HODNOCEN: TR 7 / /10 KT / / OS / / UT Výsledek:

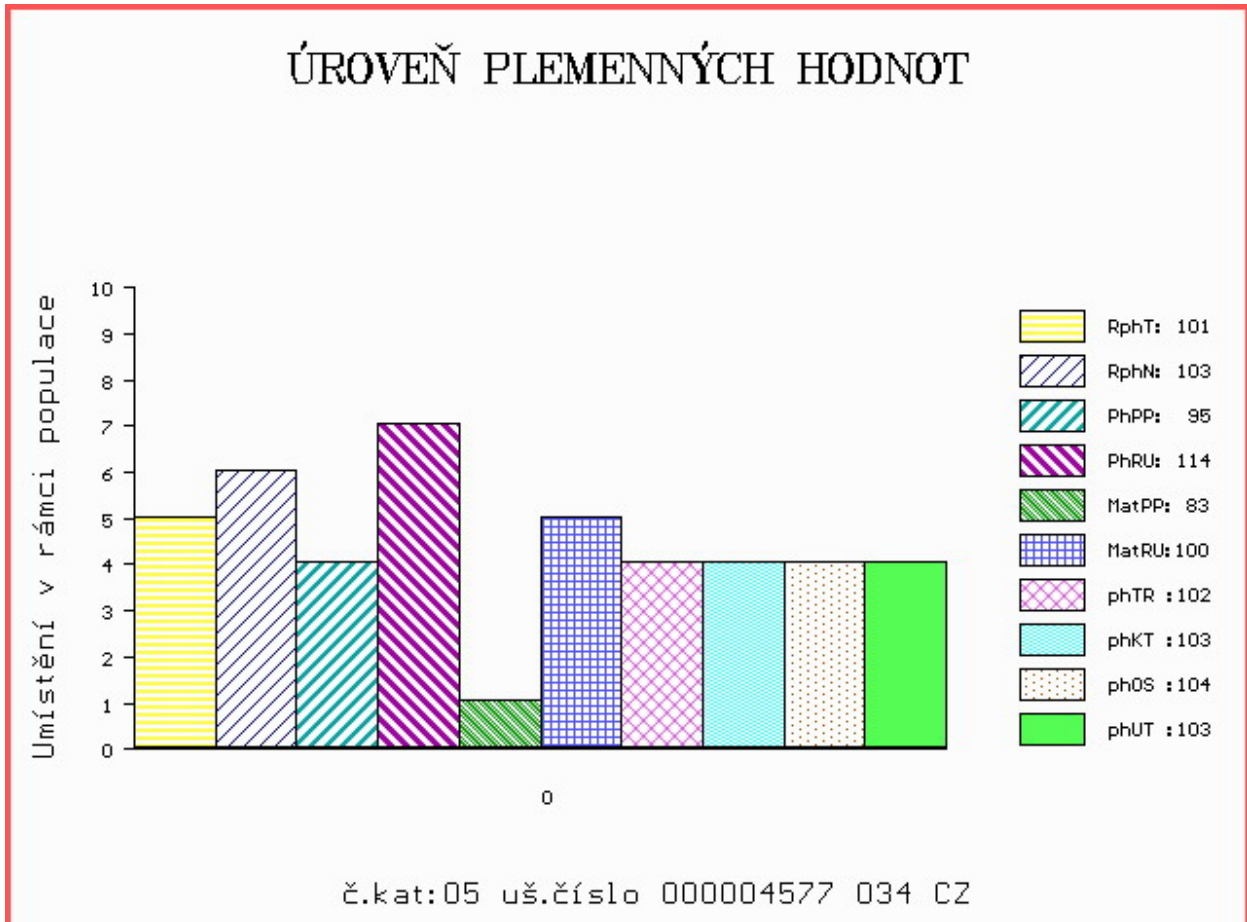

Číslo : **47641 034 CZ** **DIVAN ZE ZVÍKOVA** Číslo katalogu 6
 Dat.nar. : 10.07.2017 Plemeno : Y100 Limousine
 Chovatel : Tájek Jaroslav, Zvíkov
 Majitel : Tájek Jaroslav, Zvíkov

OOO ZLI 560 ON-DIT 3615069746
 OO ZLM 057 BAVARDAGE 2257773618
 MOO 2257773207 FR RIDELLE 2257773207

OTEC ZLM 695 AWARD ZE ZVÍKOVA P 437000895999031
 OMO 273 336 DISCO V 8700841417
 MO 1404230583 DE FOSELIA P 14.042 30583
 MMO 1403524661 DE FONDA 14.035 24661

OOM 270 290 TITANES P 06.651 33993
 OM ZLI 650 TIGRIS PP 14.026 24243
 MOM 1401547615 DE FELCA P 14.015 47615

MA 480004 931 CZ /2 ot VERRA ZE ZVÍKOVA P 437000480004931
 OMM ZLI 521 ORION Z KALIŠTĚ 031000524789053
 MM 163723 981 CZ SLAVIE VFU 007000163723981
 MMM 105092 981 CZ NORMA VFU 007000105092981

Vl.užit:nar: **46** kg ve 120d: **200** kg ve 210d: **311** kg v 365d: **576** kg / kříž: **137** cm
 Přírustek v testu : **1691 g / 110** přírustek od narození: **1445 g / 117** šourek **37** cm
 Věk při ZV **463** dní aktuálně k 21.09.18 hmotnost: **679** kg výška v kříži: **143** cm

PLEMENNÉ HODNOTY										LINEARNÍ HODNOCENÍ						
	pp	ru	ME	pp	ru	TR	KT	OS	UT	Hmot	kříž	TR	KT	OS	UT	CE
BÝK	PE	90	121	ME	96	93	104	104	104	105						
MATKA	PE	92	112	ME	93	95	103	109	111	110	806 /	144	25	20	19	7 71
OTEC	PE	90	125	ME	96	93	111	115	116	116	650 /	138	22	20	20	7 69

HODNOCEN: TR 9 / /10 KT / / OS / / UT Výsledek:

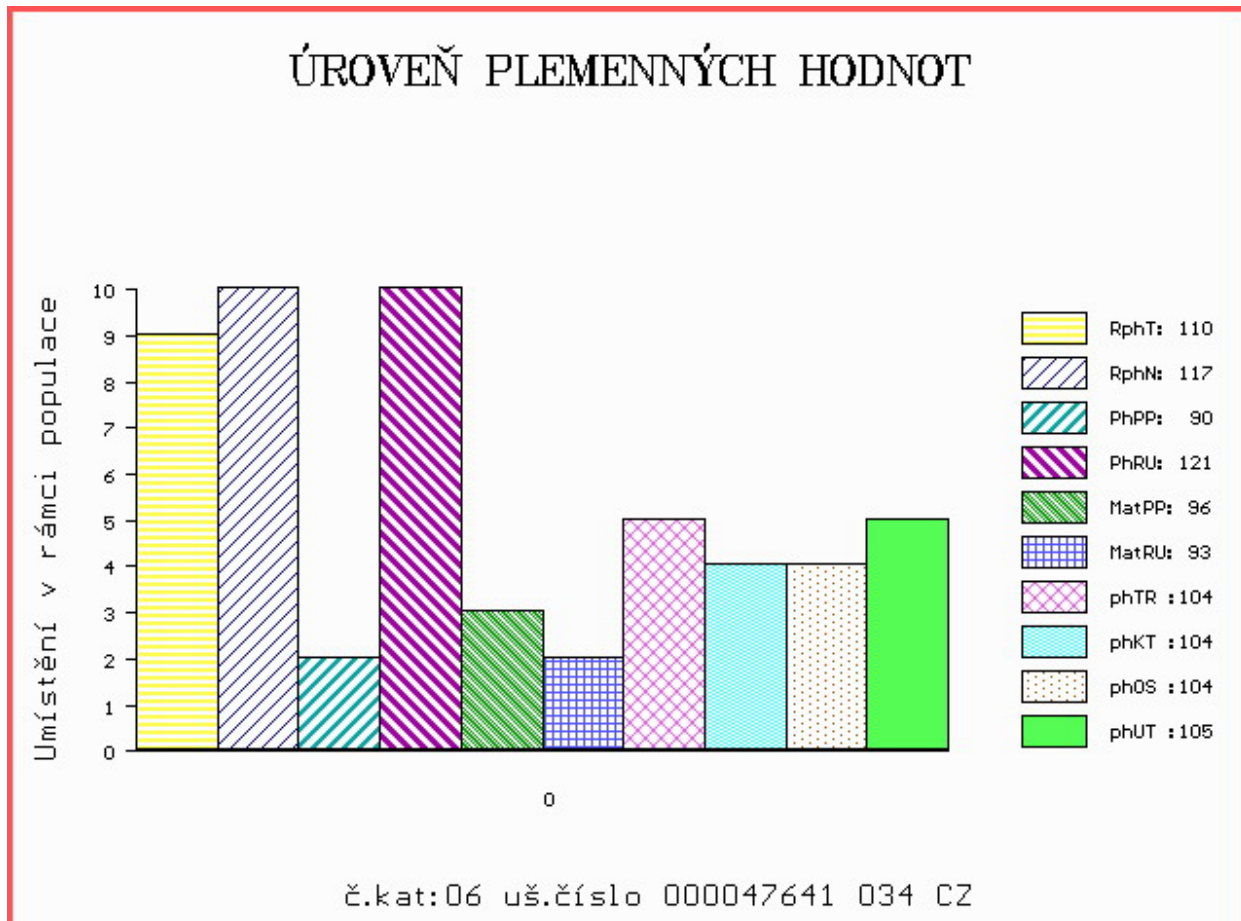

Číslo : **16169 034 CZ** **DODY Z CUNKOVA P** Číslo katalogu 7
 Dat.nar. : 12.07.2017 Plemeno : Y100 Limousine
 Chovatel : Farma Kozák, s.r.o.
 Majitel : Farma Kozák, s.r.o.

OOO ZLI 490 REMIX 1717626948
 OO 281 928 C.N.ROY V 05.366 98595
 MOO 534961685 DE C.N.ELENA P 05.349 61685

OTEC ZLM 453 C.N.REX PP 05.378 64162
 OMO 279 904 C.N.MOSKITO P 05.803 96113
 MO 535309846 DE C.N.COLA P 05.353 09846
 MMO 580680065 DE C.N.CHER P 05.806 80065

OOM 280 536 AMPERTAINÉ COMMANDER MGD07-046
 OM ZLM 304 MILLBURN HENDRIX 181698370713
 MOM 181698330222 IE MILLBURN TOPGIRL 181698330222

MA 557524 931 CZ /1 ot BALERINA Z CUNKOVA V 420000557524931
 OMM ZLI 538 BONUS P 1526579518
 MM 437109 931 CZ UMANDA Z OSTRÉHO P 420000437109931
 MMM 3112 517 CZ GRANADA NEČTINSKÁ 093517003112

Vl.užit:nar: **45** kg ve 120d: **186** kg ve 210d: **303** kg v 365d: **499** kg / kříž: **128** cm
 Přírustek v testu : **1741 g / 108** přírustek od narození: **1294 g / 104** šourek **37** cm
 Věk při ZV **461** dní aktuálně k 21.09.18 hmotnost: **609** kg výška v kříži: **132** cm

PLEMENNÉ HODNOTY										LINEARNÍ HODNOCENÍ							
	pp	ru	pp	ru	TR	KT	OS	UT		Hmot	kříž	TR	KT	OS	UT	CE	
BÝK	PE	75	107	ME	69	111	86	102	105	101							
MATKA	PE	72	120	ME	63	111	100	103	104	103	638	/ 140	21	21	21	8	71
OTEC	PE	89	111	ME	87	101	99	109	110	108	0	/	0	0	0	0	0

HODNOCEN: TR 4 / / 8 KT / / OS / / UT Výsledek:

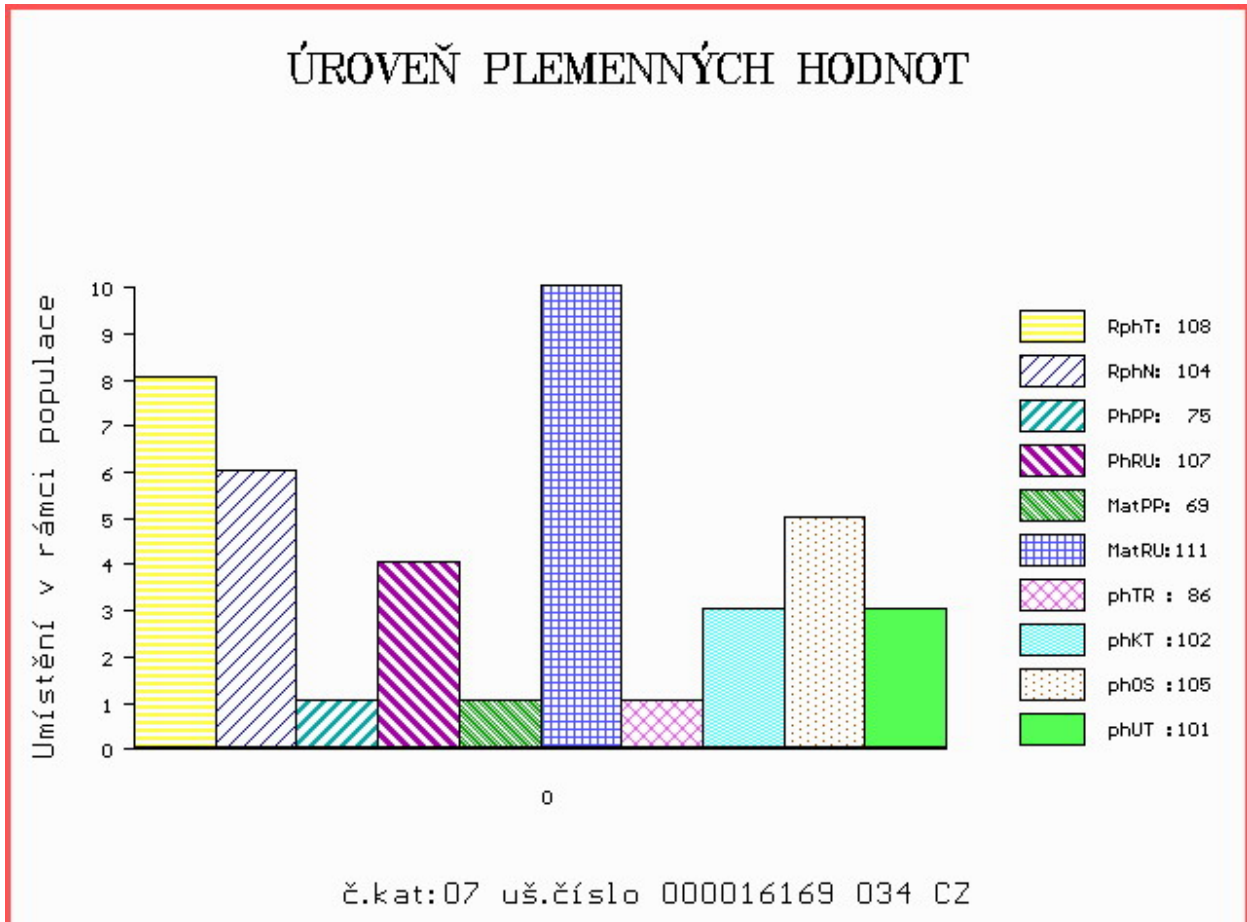

Číslo : 52020 034 CZ DAVID ZE ŽDÁRA PP Číslo katalogu 8
 Dat.nar. : 16.07.2017 Plemeno : Y100 Limousine
 Chovatel : Kouba Martin, Žďár
 Majitel : Kouba Martin, Žďár

OOO ZLI 490 REMIX 1717626948
 OO 281 928 C.N.ROY V 05.366 98595
 MOO 534961685 DE C.N.ELENA P 05.349 61685

OTEC ZLM 453 C.N.REX PP 05.378 64162
 OMO 279 904 C.N.MOSKITO P 05.803 96113
 MO 535309846 DE C.N.COLA P 05.353 09846
 MMO 580680065 DE C.N.CHER P 05.806 80065

OOM ZLI 553 RYDE URANOS P 57065-00457
 OM ZLI 923 DIAMANT P 1932978570
 MOM 1931752635 FR UZERCHE 1931752635

MA 478649 931 CZ /2 ot P 433000478649931
 OMM ZLI 539 CACAO 6503987463
 MM 213683 953 CZ FELA Z KALIŠTĚ 031000213683953
 MMM 130562 953 CZ FUJARA Z KALIŠTĚ 031000130562953

Vl.užit:nar: 36 kg ve 120d: 206 kg ve 210d: 325 kg v 365d: 543 kg / kříž: 135 cm
 Přírustek v testu : 1566 g / 101 přírustek od narození: 1368 g / 96 šourek 38 cm
 Věk při ZV 457 dní aktuálně k 21.09.18 hmotnost: 627 kg výška v kříži: 139 cm

PLEMENNÉ HODNOTY										LINEARNÍ HODNOCENÍ							
	pp	ru	pp	ru	TR	KT	OS	UT	Hmot	kříž	TR	KT	OS	UT	CE		
BÝK	PE	93	104	ME	92	109	112	112	110	112							
MATKA	PE	99	105	ME	93	114	107	104	103	105	718	148	25	20	20	7	72
OTEC	PE	89	111	ME	87	101	99	109	110	108	0	0	0	0	0	0	0

HODNOCEN: TR 7 / /10 KT / / OS / / UT Výsledek:

ÚROVEŇ PLEMENNÝCH HODNOT

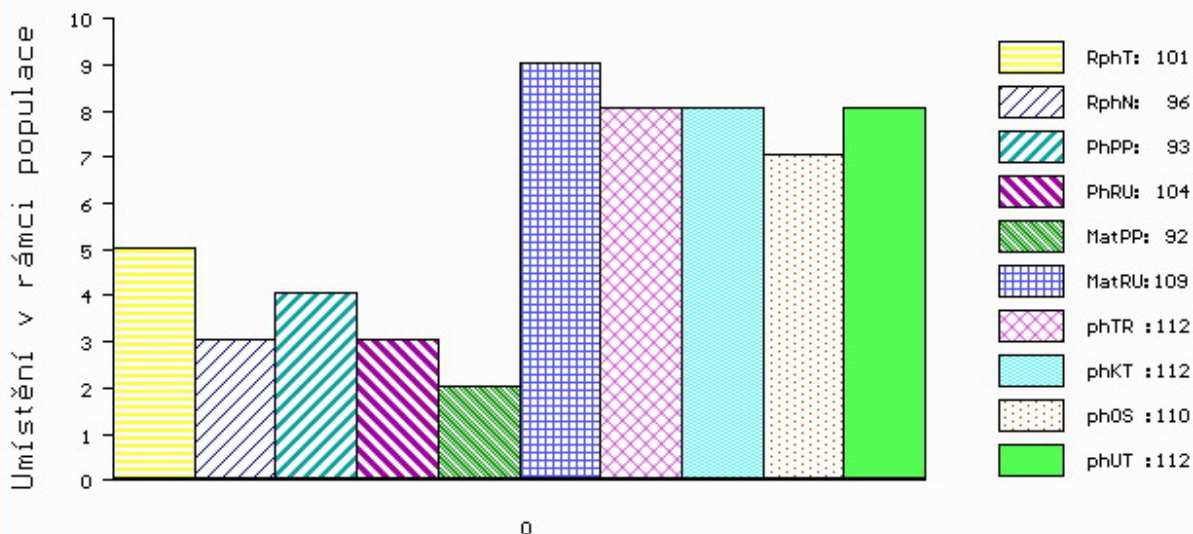

č.kat:08 uš.číslo 000052020 034 CZ

Číslo : 16172 034 CZ DOLAR Z CUNKOVA PP Číslo katalogu 9
 Dat.nar. : 21.07.2017 Plemeno : Y100 Limousine
 Chovatel : Farma Kozák, s.r.o.
 Majitel : Farma Kozák, s.r.o.

OOO 279 745 LASSE VOM EIDERLAND P 01.146 63171
 OO 281 927 LEONARDO VOM EIDERLAND P 01.166 83991
 MOO 114663187 DE STINE VOM EIDERLAND 01.146 63187

OTEC ZLM 452 LUDWIG PP 01.206 46004
 OMO ZLI 576 TRONSO POLLED ROLF P 46791-00185
 MO 116280841 DE NONA VOM EIDERLAND ET PP 01.162 80841
 MMO 112006689 DE NESSIE VOM EIDERLAND P 01.120 06689

OOM ZLI 553 RYDE URANOS P 57065-00457
 OM ZLI 923 DIAMANT P 1932978570
 MOM 1931752635 FR UZERCHE 1931752635

MA 557525 931 CZ /1 ot BRILIA Z CUNKOVA PP 42000557525931
 OMM ZLI 650 TIGRIS PP 14.026 24243
 MM 386215 931 CZ SIGRILLA Z OSRÉHO ET P 420000386215931
 MMM 297086 931 CZ PRIMA Z OSTRÉHO 253000297086931

Vl.užit:nar: 39 kg ve 120d: 179 kg ve 210d: 300 kg v 365d: 505 kg / kříž: 135 cm
 Přírustek v testu : 1616 g / 101 přírustek od narození: 1304 g / 94 šourek 37 cm
 Věk při ZV 452 dní aktuálně k 21.09.18 hmotnost: 596 kg výška v kříži: 142 cm

PLEMENNÉ HODNOTY										LINEARNÍ HODNOCENÍ							
	pp	ru	pp	ru	TR	KT	OS	UT		Hmot	kříž	TR	KT	OS	UT	CE	
BÝK	PE	99	105	ME	98	98	104	106	106	107							
MATKA	PE	99	101	ME	101	102	103	105	105	106	614	139	21	20	19	7	67
OTEC	PE	90	112	ME	93	94	103	108	109	108	0	0	0	0	0	0	0

HODNOCEN: TR 9 / / 8 KT / / OS / / UT Výsledek:

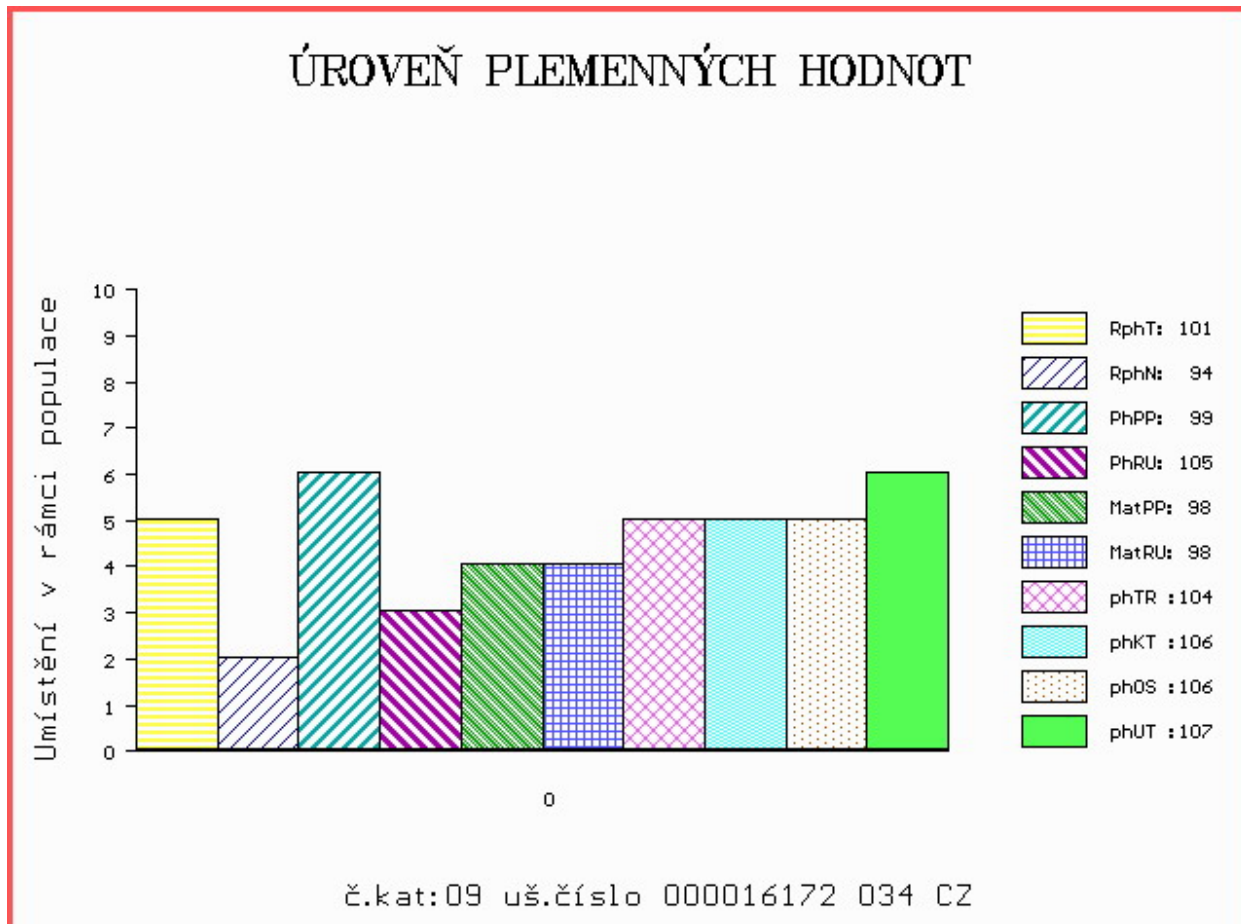

Číslo : 16177 034 CZ DELTA Z CUNKOVA Číslo katalogu 10
 Dat.nar. : 31.07.2017 Plemeno : Y100 Limousine
 Chovatel : Farma Kozák, s.r.o.
 Majitel : Farma Kozák, s.r.o.

OOO 268 208 LEO 2395071399
 OO ZLI 402 NENUPHAR 8797011143
 MOO 8791000077 FR GIROFLEE 8791000077

OTEC ZLI 834 VERTIGE 1932087952
 OMO 271 939 DARTY 1988000427
 MO 1996002756 FR MEDINA 1996002756
 MMO 1993012635 FR INTELLIGEN 1993012635

OOM 268 707 EPSON 8789003682
 OM ZLI 666 TASTEVIN 3330021849
 MOM 3330003088 FR PAILLETTE 3330003088

MA 396462 931 CZ /5 ot TETINA Z LAZIŠTĚ 408000396462931
 OMM 270 630 VICEVERSA 3150084591
 MM 4627269 126 FR BIBICHE 4627269126
 MMM 4627268873 FR PELOTE 4627268873

Vl.užit:nar: 45 kg ve 120d: 226 kg ve 210d: 363 kg v 365d: 593 kg / kříž: 136 cm
 Přírustek v testu : 1783 g / 106 přírustek od narození: 1506 g / 99 šourek 37 cm
 Věk při ZV 442 dní aktuálně k 21.09.18 hmotnost: 673 kg výška v kříži: 140 cm

PLEMENNÉ HODNOTY										LINEARNÍ HODNOCENÍ						
	pp	ru	pp	ru	TR	KT	OS	UT		Hmot	kříž	TR	KT	OS	UT	CE
BÝK	PE	87	112	ME	103	104	106	103	101	101						
MATKA	PE	80	102	ME	80	115	104	93	89	91	788	/ 150	28	21	19	7 75
OTEC	PE	88	97	ME	124	102	91	100	103	99	0	/	0	0	0	0

HODNOCEN: TR 8 / /10 KT / / OS / / UT Výsledek:

ÚROVEŇ PLEMENNÝCH HODNOT

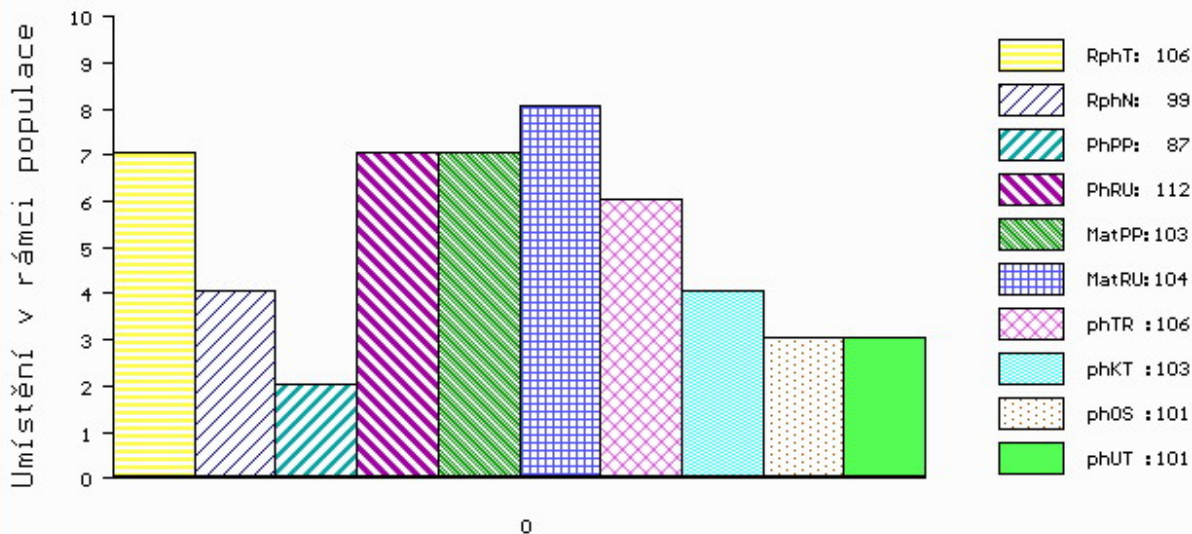

č.kat:10 uš.číslo 000016177 034 CZ

Číslo : 59042 034 CZ DODO PÍSECKÝ Číslo katalogu 11
 Dat.nar. : 31.07.2017 Plemeno : Y100 Limousine
 Chovatel : Kotalík Milan, Semice
 Majitel : Kotalík Milan, Semice

OOO ZLI 664 GENIAL 8791002491
 OO 268 705 NELOMBO 1297172653
 MOO 1289110490 FR ELANCEE 1289110490

OTEC ZLI 929 TOPTORO 8122073617
 OMO 262 093 TARVIS RR 1982001611
 MO 8195125901 FR LAROUSSE 8195125901
 MMO 8190120089 FR FANCHETTE 8190120089

OOM 000 OKAY 8709310393
 OM 281 152 EDGAR 3615249393
 MOM 3615120408 FR REVANCHE 3615120408

MA 3615342207 FR /3 ot GOODGIRL 3615342207
 OMM 272 687 STAR MN 2302612261
 MM 3615159399 FR DEESSE 3615159399
 MMM 3615092052 FR SAVOIE 3615092052

Vl.užit:nar: 42 kg ve 120d: 216 kg ve 210d: 347 kg v 365d: 611 kg / kříž: 139 cm
 Přírustek v testu : 1766 g / 106 přírustek od narození: 1537 g / 111 šourek 38 cm
 Věk při ZV 442 dní aktuálně k 21.09.18 hmotnost: 683 kg výška v kříži: 145 cm

PLEMENNÉ HODNOTY										LINEARNÍ HODNOCENÍ						
	pp	ru	pp	ru	TR	KT	OS	UT		Hmot	kříž	TR	KT	OS	UT	CE
BÝK	PE	100	122	ME	93	96	121	115	112	116						
MATKA	PE	100	112	ME	104	102	113	108	106	109	882	/ 150	27	23	21	8 79
OTEC	PE	95	117	ME	87	98	112	112	110	111	0	/	0	0	0	0 0

HODNOCEN: TR 10 / /10 KT / / OS / / UT Výsledek:

ÚROVEŇ PLEMENNÝCH HODNOT

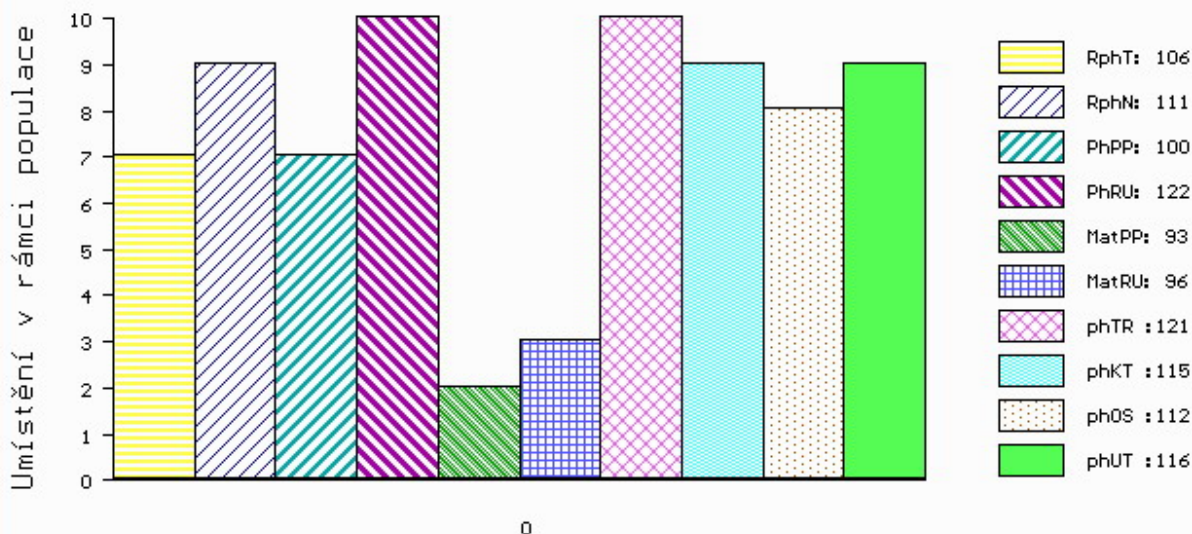

č.kat:11 uš.číslo 000059042 034 CZ

Číslo : 59043 034 CZ DEKON PÍSECKÝ V Číslo katalogu 12
 Dat.nar. : 13.08.2017 Plemeno : Y100 Limousine
 Chovatel : Kotalík Milan, Semice
 Majitel : Kotalík Milan, Semice

OOO 272 286 HERALD P 03.460 95934
 OO 272 237 HERGEN P 03.478 67209
 MOO 340618425 DE GABI 03.406 18425

OTEC ZLI 921 HINZ PP 05.347 27253
 OMO 272 238 LORENZO 07.673 33350
 MO 579669189 DE NURIA P 05.796 69189
 MMO 578026039 DE NATHALIE P 05.780 26039

OOM 267 505 FERRY 1990003045
 OM ZLI 437 MOZART Z CUNKOVA ET 253000156381031
 MOM 8793051142 FR IDENTIQUE 8793051142

MA 247909 953 CZ /5 ot DOBROSLAVA Z KALIŠTĚ 031000247909953
 OMM ZLI 324 MAS DU CLO 2396032213
 MM 121122 953 CZ DONA Z KALIŠTĚ 031000121122953
 MMM 355 517 CZ DOUBRAVKA Z KALIŠTĚ 031517000355

Vl.užit:nar: 42 kg ve 120d: 197 kg ve 210d: 309 kg v 365d: 525 kg / kříž: 135 cm
 Přírustek v testu : 1658 g / 94 přírustek od narození: 1359 g / 93 šourek 36 cm
 Věk při ZV 429 dní aktuálně k 21.09.18 hmotnost: 591 kg výška v kříži: 137 cm

PLEMENNÉ HODNOTY										LINEARNÍ HODNOCENÍ						
	pp	ru	pp	ru	TR	KT	OS	UT		Hmot	kříž	TR	KT	OS	UT	CE
BÝK	PE	92	107	ME	101	90	100	101	102	102						
MATKA	PE	87	97	ME	97	101	92	90	91	91	626 /	143	23	21	20	7 71
OTEC	PE	83	104	ME	110	84	101	103	105	104	1200 /	158	29	28	26	9 92

HODNOCEN: TR 7 / / 9 KT / / OS / / UT Výsledek:

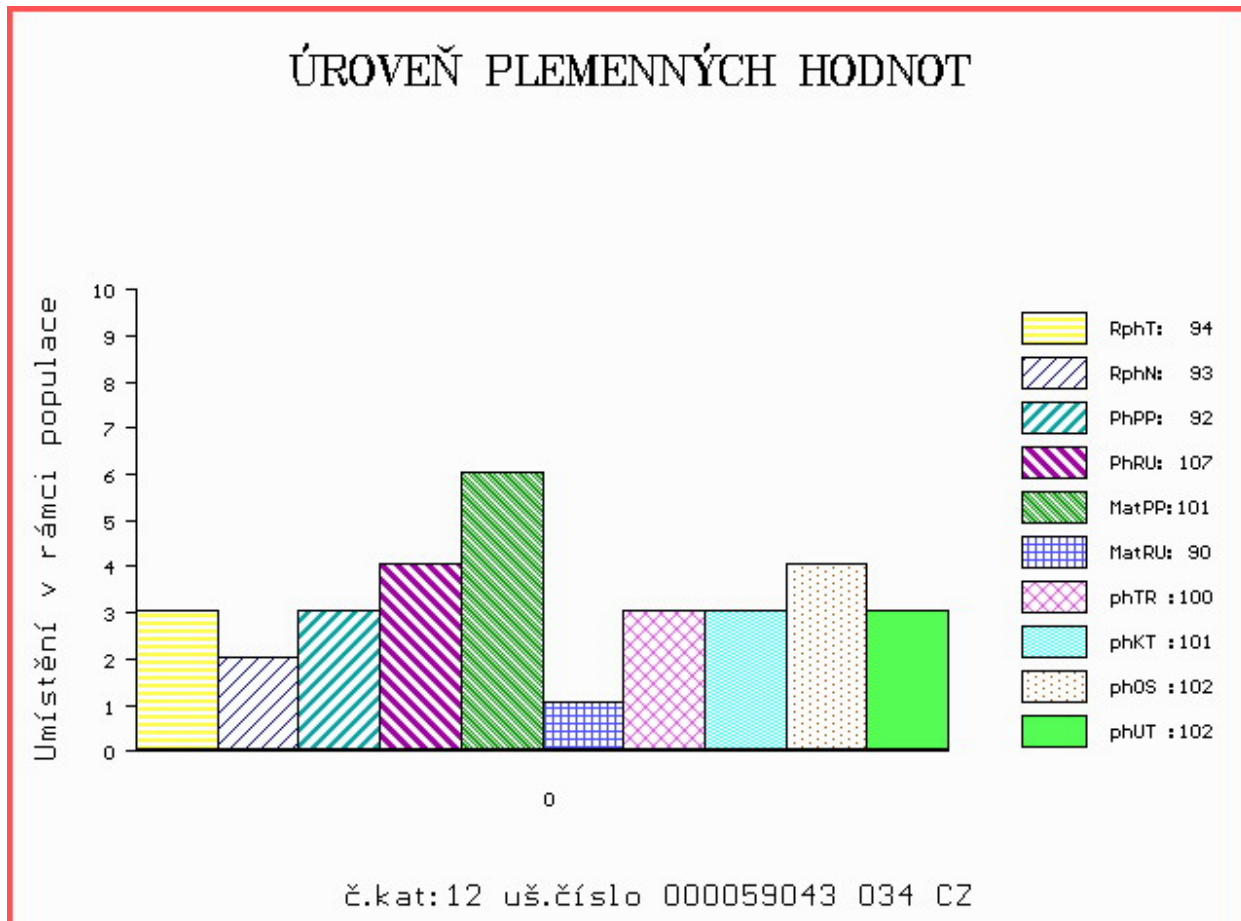

Číslo : 16185 034 CZ DIADÉM Z CUNKOVA P Číslo katalogu 13
 Dat.nar. : 01.09.2017 Plemeno : Y100 Limousine
 Chovatel : Farma Kozák, s.r.o.
 Majitel : Farma Kozák, s.r.o.

OOO 262 544 LEVRIER 8795007744
 OO 271 240 STRAUSS 8723740665
 MOO 8798003514 FR ORANGE 8798003514

OTEC ZLM 239 SHERIFF V 14.042 30409

OMO ZLI 573 IDEAL THURNSTOCK V 09.377 35789
 MO 1403049867 DE HOPSE P 14.030 49867
 MMO 1401239954 DE HELLA 14.012 39954

OOM ZLI 553 RYDE URANOS P 57065-00457
 OM ZLI 923 DIAMANT P 1932978570
 MOM 1931752635 FR UZERCHE 1931752635

MA 527801 931 CZ /1 ot ZIAMANTA Z OSTRÉHO ET P 42000527801931

OMM ZLI 538 BONUS P 1526579518
 MM 437060 931 CZ UNESCA Z OSTRÉHO P 420000437060931
 MMM 250702 931 CZ PAMELA Z OSTRÉHO 253000250702931

Vl.užit:nar: 34 kg ve 120d: 197 kg ve 210d: 331 kg v 365d: 544 kg / kříž: 129 cm
 Přírustek v testu : 1708 g / 100 přírustek od narození: 1397 g / 105 šourek 38 cm
 Věk při ZV 410 dní aktuálně k 21.09.18 hmotnost: 572 kg výška v kříži: 133 cm

PLEMENNÉ HODNOTY

LINEARNÍ HODNOCENÍ

	pp	ru	ME	pp	ru	TR	KT	OS	UT	Hmot	kříž	TR	KT	OS	UT	CE	
BÝK	PE	105	119	ME	96	93	98	107	110	108							
MATKA	PE	99	114	ME	107	97	104	101	101	102	630	140	21	18	17	6	62
OTEC	PE	90	121	ME	91	89	106	112	113	113	0	0	0	0	0	0	0

HODNOCEN: TR 6 / /10 KT / / OS / / UT Výsledek:

ÚROVEŇ PLEMENNÝCH HODNOT

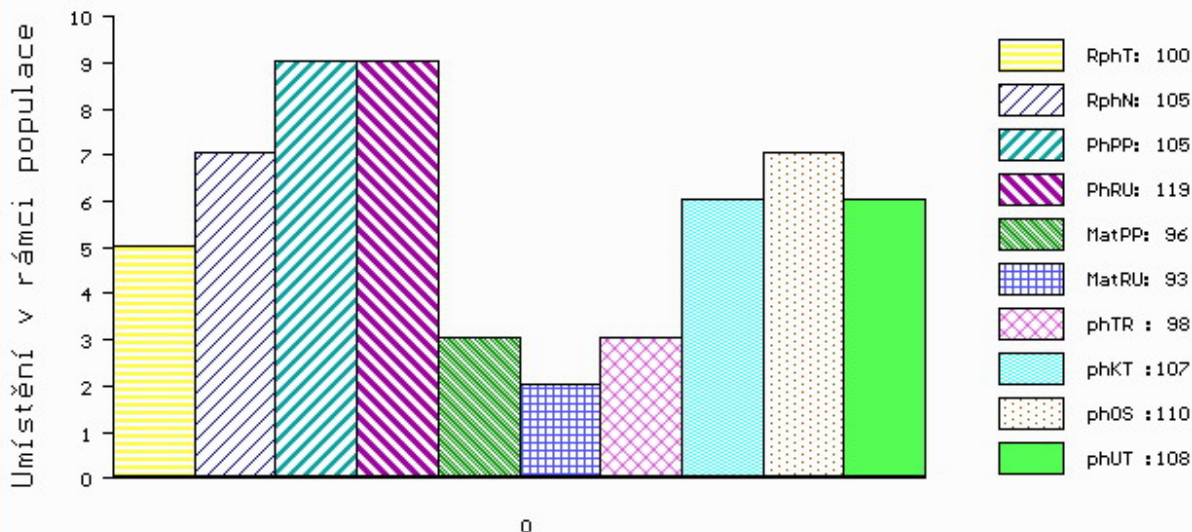

č.kat:13 uš.číslo 000016185 034 CZ

Číslo : **4578 034 CZ** **DURMAN NOVOKOSTELECKÝ** Číslo katalogu 14
 Dat.nar. : 09.09.2017 Plemeno : Y100 Limousine
 Chovatel : Kačirek Pavel, Nový Kostelec
 Majitel : Kačirek Pavel, Nový Kostelec

OOO 280 537 GLENROCK VENTURA IE04-432
 OO 280 536 AMPERTAINÉ COMMANDER MGD07-046
 MOO 95643853345 UK AMPERTAINÉ ANNABELLA MGD05-015

OTEC ZLM 304 MILLBURN HENDRIX 181698370713

OMO ZLI 230 DAUPHIN 1988004715
 MO 181698330222 IE MILLBURN TOPGIRL 181698330222
 MMO 0 SLEEDAGH LOVELY IECJQC0094V

OOM 270 530 JUNIOR TVS 1994012999
 OM ZLI 538 BONUS P 1526579518
 MOM 2424414640 FR VALERIANE ET P 2424414640

MA 397938 931 CZ /4 ot P 394000397938931

OMM ZLI 535 VIGNY.B V 8604154069
 MM 339435 931 CZ RENTA Z OSTRÉHO 253000339435931
 MMM 121909 208 CZ JANA Z OSTRÉHO 253000121909208

Vl.užit:nar: **41** kg ve 120d: **220** kg ve 210d: **352** kg v 365d: **578** kg / kříž: **136** cm
 Přírustek v testu : **1416 g / 94** přírustek od narození: **1446 g / 104** šourek **39** cm
 Věk při ZV **402** dní aktuálně k 21.09.18 hmotnost: **586** kg výška v kříži: **138** cm

PLEMENNÉ HODNOTY

LINEARNÍ HODNOCENÍ

	pp	ru	pp	ru	TR	KT	OS	UT	Hmot	kříž	TR	KT	OS	UT	CE		
BÝK	PE	99	115	ME	78	104	109	103	102	103							
MATKA	PE	105	99	ME	97	104	106	100	97	98	748	148	26	22	21	7	76
OTEC	PE	88	110	ME	67	112	100	104	105	103	760	142	24	23	24	8	79

HODNOCEN: TR 9 / /10 KT / / OS / / UT Výsledek:

ÚROVEŇ PLEMENNÝCH HODNOT

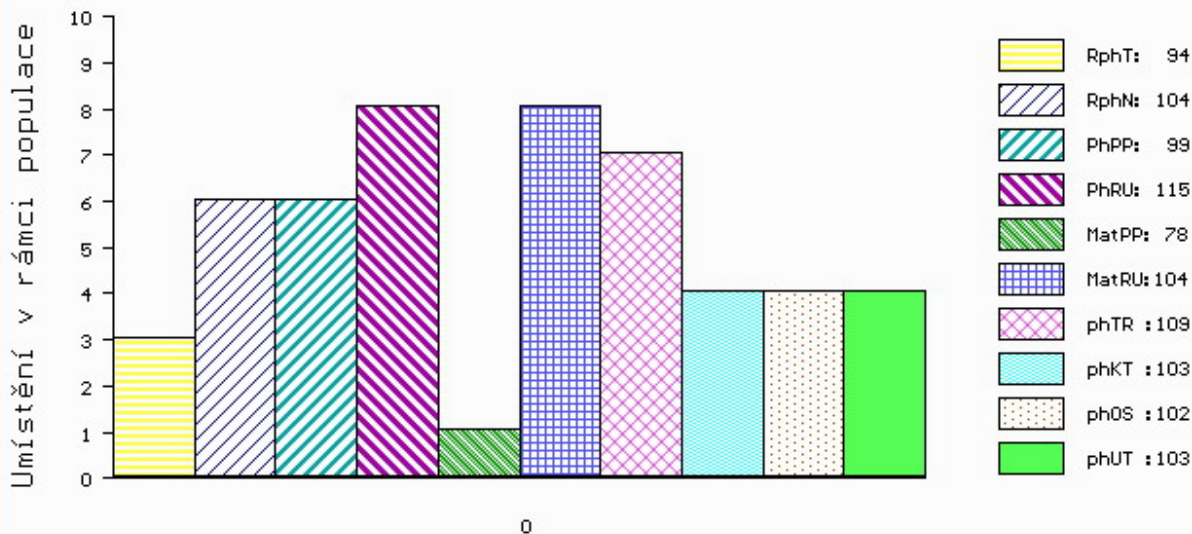

č.kat:14 uš.číslo 000004578 034 CZ

Číslo : 23942 064 CZ DIREKTOR Z ČÁSTKOVIC Číslo katalogu 15
 Dat.nar. : 10.09.2017 Plemeno : Y100 Limousine
 Chovatel : Šindler Petr, Částkovice
 Majitel : Šindler Petr, Částkovice

OOO ZLI 402 NENUPHAR 8797011143
 OO ZLI 834 VERTIGE 1932087952
 MOO 1996002756 FR MEDINA 1996002756

OTEC ZLM 076 UJO NOVOKOSTELECKÝ ET 394000712746031

OMO 271 358 AMPLI 1629597883
 MO 8741830780 FR DIPSIE 8741830780
 MMO 8741830527 FR ALLURE 8741830527

OOM 271 491 AMIRAL 2305575399
 OM ZIL 148 DOUDOU.TD 2246742213
 MOM 2246741649 FR SEDUITE 2246741649

MA 2312858041 FR /3 ot HERMINE 2312858041

OMM 262 365 ROSIER 2216177152
 MM 2304650034 FR VIOLETTE 2304650034
 MMM 2351353693 FR SOLIVE 2351353693

Vl.užit:nar: 52 kg ve 120d: 244 kg ve 210d: 390 kg v 365d: 657 kg / kříž: 144 cm
 Přírustek v testu : 1566 g / 108 přírustek od narození: 1660 g / 114 šourek 38 cm
 Věk při ZV 401 dní aktuálně k 21.09.18 hmotnost: 676 kg výška v kříži: 144 cm

PLEMENNÉ HODNOTY										LINEARNÍ HODNOCENÍ							
	pp	ru	pp	ru	TR	KT	OS	UT	Hmot	kříž	TR	KT	OS	UT	CE		
BÝK	PE	86	123	ME	101	105	121	107	105	109							
MATKA	PE	93	115	ME	82	124	117	103	99	104	764	160	28	21	18	7	74
OTEC	PE	86	107	ME	118	98	113	108	108	110	621	141	26	20	20	7	73

HODNOCEN: TR 10 / /10 KT / / OS / / UT Výsledek:

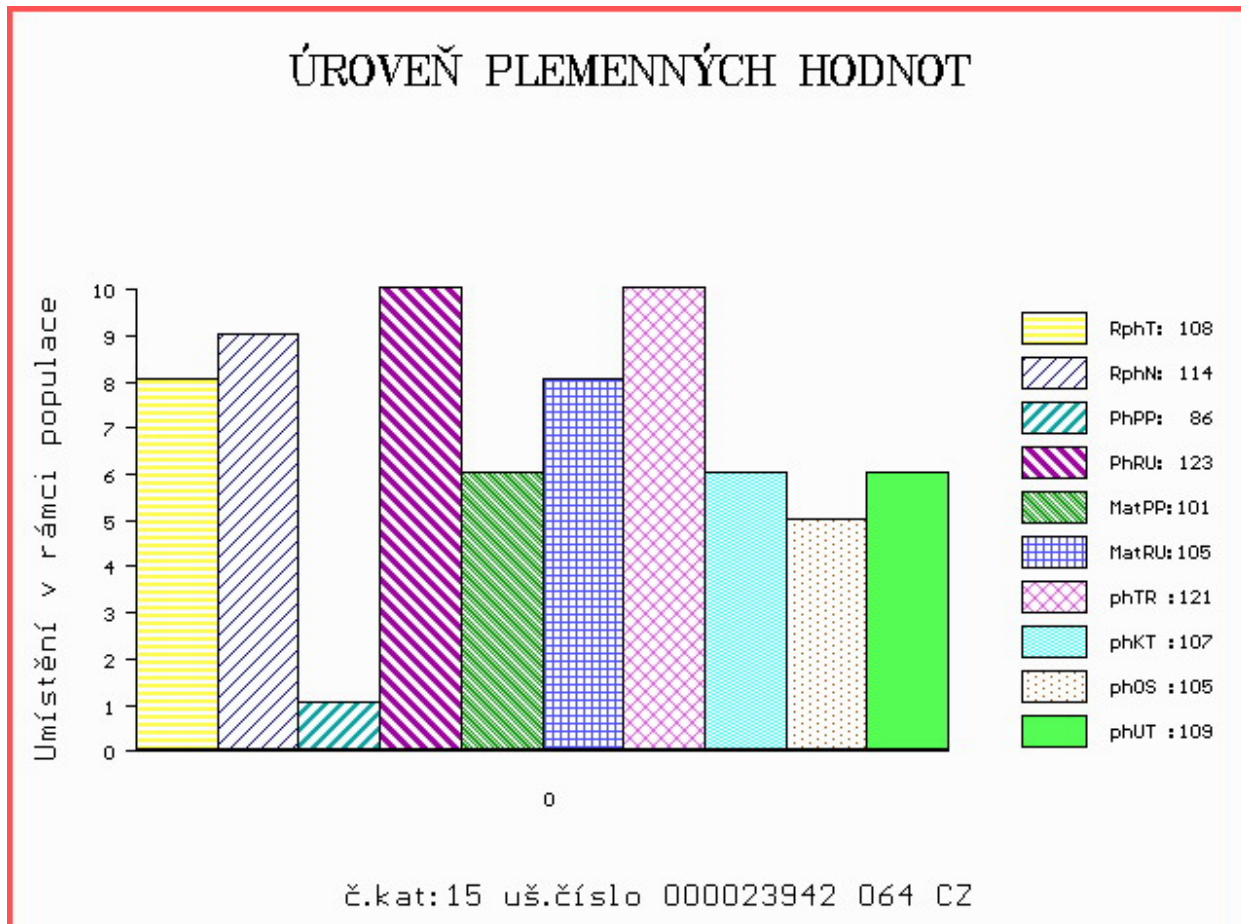

Číslo : **874979 021 CZ** **DÁREK Z POSTUPIC V** Číslo katalogu 16
 Dat.nar. : 21.09.2017 Plemeno : Y100 Limousine
 Chovatel : Pokorný Martin, Postupice
 Majitel : Pokorný Martin, Postupice

OOO ZLI 576 TRONSO POLLED ROLF P 46791-00185
 OO ZLM 059 EDDA PO P 4809025644
 MOO 4807035435 FR BEGONIA 4807035435

OTEC ZLM 873 TST EROS THURNSTOCK PP 09.476 77916

OMO ZLI 230 DAUPHIN 1988004715
 MO 941987591 DE TST GITTY THURNSTOCK P 09.419 87591
 MMO 934138908 DE TST GITI THURNSTOCK P 09.341 38908

OOM 265 068 JABOT 1993015958
 OM ZLI 295 MALIBU 3696026196
 MOM 3692005630 FR HAITI 3692005630

MA 519971 931 CZ /2 ot VANDA AGF 448000519971931

OMM 262 789 VOLT 1606991284
 MM 1933490 241 FR FATMA 1933490241
 MMM 1932009532 FR AUBE 1932009532

Vl.užit:nar: **38** kg ve 120d: **187** kg ve 210d: **293** kg v 365d: **532** kg / kříž: **132** cm
 Přírustek v testu : **1766 g / 111** přírustek od narození: **1353 g / 106** šourek **36** cm
 Věk při ZV **390** dní aktuálně k 21.09.18 hmotnost: **532** kg výška v kříži: **132** cm

PLEMENNÉ HODNOTY

LINEARNÍ HODNOCENÍ

	pp	ru	pp	ru	TR	KT	OS	UT	Hmot	kříž	TR	KT	OS	UT	CE			
BÝK	PE	113	96	ME	91	101	90	88	89	89								
MATKA	PE	103	97	ME	94	107	97	93	93	94	744	/	141	22	21	20	7	70
OTEC	PE	124	96	ME	91	97	104	107	107	107	1248	/	158	25	21	21	7	74

HODNOCEN: TR 6 / / 9 KT / / OS / / UT Výsledek:

ÚROVEŇ PLEMENNÝCH HODNOT

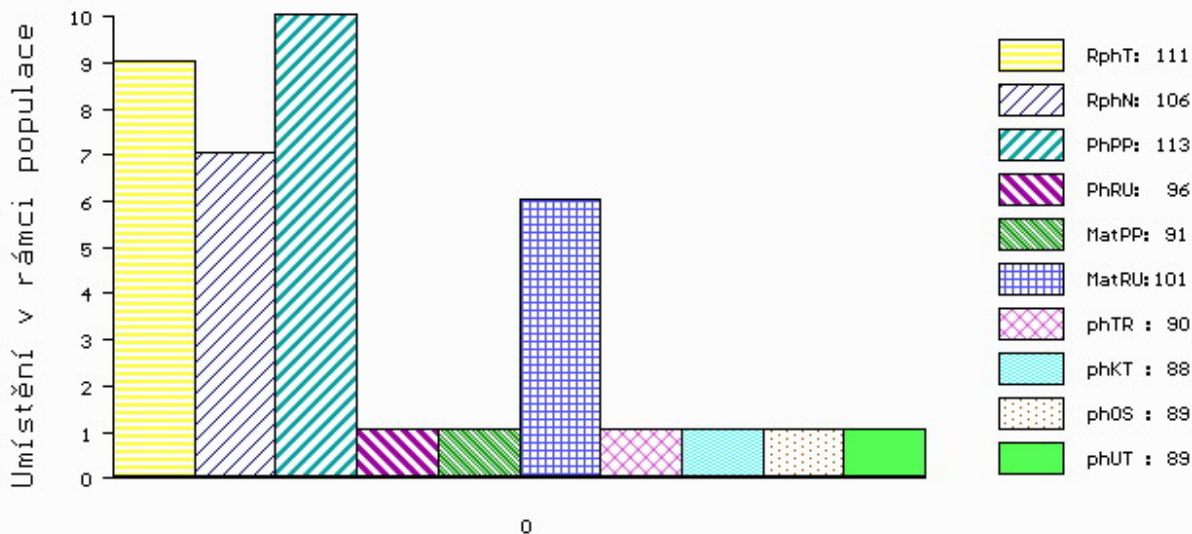

č.kat:16 uš.číslo 000874979 021 CZ

Číslo : **48331 034 CZ** **DIPOL ZE ZÁBRDÍ P** Číslo katalogu 17
 Dat.nar. : 02.07.2017 Plemeno : S100 Masný simentál
 Chovatel : Vachtfeitl Miloš, Zábrdí
 Majitel : Vachtfeitl Miloš, Zábrdí

OOO ZSI 570 VESTERMOLLE DON LEON P 25679-01743
 OO ZSI 881 Uther ŠUMAVSKÝ V 158000687392032
 MOO 142110 304 CZ KAROLÍNA ŠUMAVSKÁ P 158000142110304

Otec ZMS 405 APOLO Z PODMOKEL P 441000801020032
 OMO SIP 684 OGAR Z LEŽNICE P 400000503724041
 MO 290783 932 CZ MILOS PREMIUM 27X P 045000290783932
 MMO 129104 304 CZ MILOS PREMIUM 77L P 045000129104304

OOM ZSI 584 ROCCO Z PODLESÍ P 061000522755042
 OM ZSI 857 TICCO Z CUNKOVA P 430000743885031
 MOM 339406 931 CZ RENATA Z OSTRÉHO R 253000339406931

MA 543262 931 CZ /2 ot P 440000543262931
 OMM ZSI 346 VINGEGAARD VILHELM P 41524-01046
 MM 453418 931 CZ UNITA P 413000453418931
 MMM 342163 931 CZ SOŇA ZE ZÁBRDÍ P 413000342163931

Vl.užit:nar: **46** kg ve 120d: **209** kg ve 210d: **301** kg v 365d: **521** kg / kříž: **132** cm
 Přírustek v testu : **2091 g / 119** přírustek od narození: **1507 g / 113** šourek **39** cm
 Věk při ZV **471** dní aktuálně k 21.09.18 hmotnost: **718** kg výška v kříži: **138** cm

PLEMENNÉ HODNOTY

LINEARNÍ HODNOCENÍ

	pp	ru	pp	ru	TR	KT	OS	UT	Hmot	kříž	TR	KT	OS	UT	CE		
BÝK	PE	101	116	ME	105	88	92	91	91	91	91	91	91	91	91		
MATKA	PE	101	105	ME	115	83	96	101	101	100	664	145	23	19	17	6	65
Otec	PE	105	134	ME	92	88	110	101	99	102	738	142	28	23	21	8	80

HODNOCEN: TR 5 / / 7 KT / / OS / / UT Výsledek:

ÚROVEŇ PLEMENNÝCH HODNOT

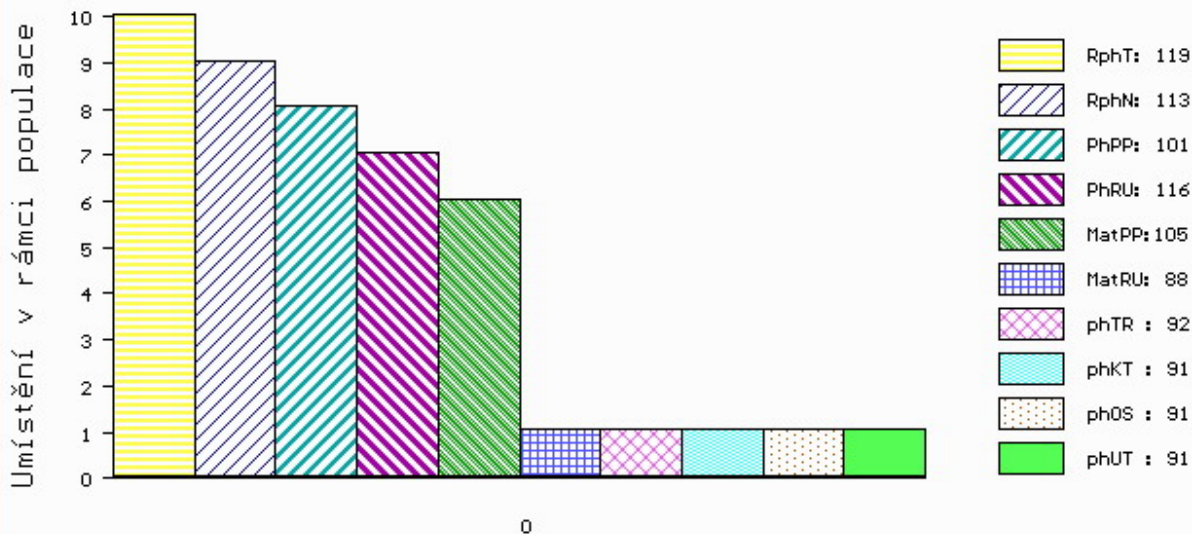

č.kat:17 uš.číslo 000048331 034 CZ

Číslo : 16167 034 CZ DIXILEND Z CUNKOVA PP Číslo katalogu 18
 Dat.nar. : 05.07.2017 Plemeno : S100 Masný simentál
 Chovatel : Farma Kozák, s.r.o.
 Majitel : Farma Kozák, s.r.o.

OOO 290 098 GS MAX 227 007 562
 OO ZSI 400 HEDETOFT UNITED P 80185-00096
 MOO 8018500057 DK HEDETOFT PATRICIA P 80185-00057

Otec ZSI 816 HOENESS PP 12.601 05246

OMO ZSI 036 HILLMANN P 76.000 28589
 MO 1260065958 DE ALMA P 12.600 65958
 MMO 1260027978 DE ALMUT P 12.600 27978

OOM 269 012 VINGEGAARD TOKYO ET P 41524-00959
 OM ZSI 380 VINGEGAARD ANTONIUS P 41524-01078
 MOM 4152400871 DK VINGEGAARD ROMA P 41524-00871

MA 136658 942 CZ /6 ot P 061000136658942

OMM ZSI 018 BRIKS BOL JOKUM 45801-0647
 MM 109609 407 CZ P 061000109609407
 MMM 21529 507 CZ LYKKE ISABELL P 41344-00062

Vl.užit:nar: 53 kg ve 120d: 229 kg ve 210d: 374 kg v 365d: 650 kg / kříž: 135 cm
 Přírustek v testu : 1941 g / 118 přírustek od narození: 1688 g / 118 šourek 38 cm
 Věk při ZV 468 dní aktuálně k 21.09.18 hmotnost: 801 kg výška v kříži: 140 cm

PLEMENNÉ HODNOTY

LINEARNÍ HODNOCENÍ

	pp	ru	ME	pp	ru	TR	KT	OS	UT	Hmot	kříž	TR	KT	OS	UT	CE	
BÝK	PE	78	114	ME	90	103	104	112	113	113							
MATKA	PE	111	101	ME	80	108	104	104	103	105	882	150	28	20	18	7	73
Otec	PE	85	128	ME	96	100	109	121	124	123	0	0	0	0	0	0	0

HODNOCEN: TR 6 / /10 KT / / OS / / UT Výsledek:

ÚROVEŇ PLEMENNÝCH HODNOT

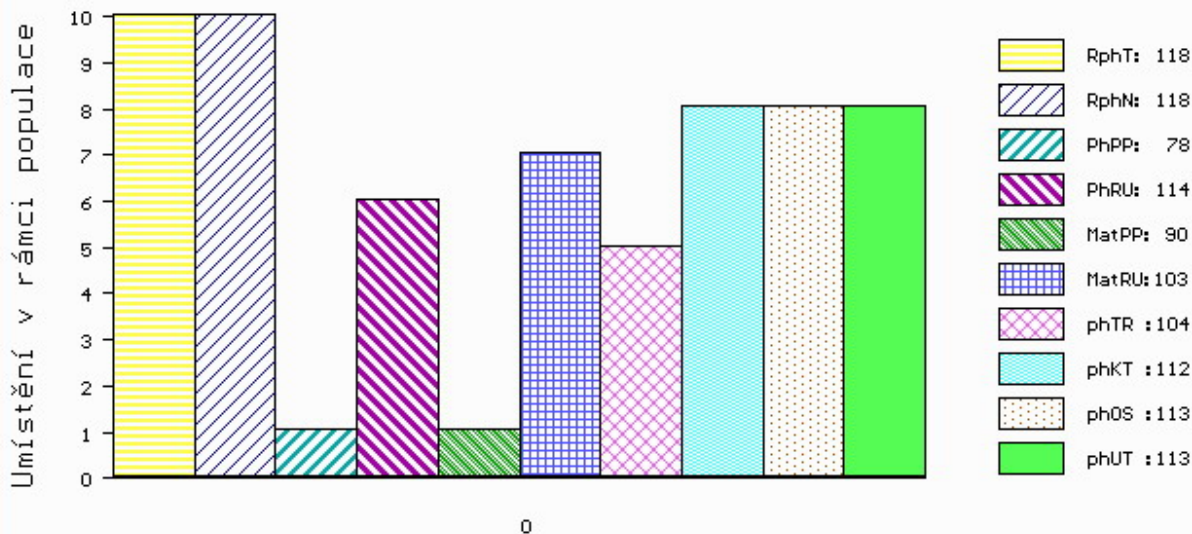

č.kat:18 uš.číslo 000016167 034 CZ

Číslo : 908535 032 CZ DASTY ŠUMAVSKÝ P Číslo katalogu 19
 Dat.nar. : 25.07.2017 Plemeno : S100 Masný simentál
 Chovatel : Statek Kašperské Hory s.r.o.
 Majitel : Statek Kašperské Hory s.r.o.

OOO ZSI 714 VINGEGAARD CRASSUS P 41524-01205
 OO ZMS 130 VASJA LEŽNICKÝ P 400000553952041
 MOO 115129 941 CZ DORIS LEŽNICKÁ P 400000115129941

Otec PSI 087 BOHÉM ŠUMAVSKÝ P 158000829382032

OMO SIP 341 KEPLER Z PODLESÍ P ET 061487110061
 MO 238691 932 CZ R 158000238691932
 MMO 46540 932 CZ R 158000046540932

OOM 269 046 DIRNANEAN JACOB R M050979
 OM ZSI 371 VINGEGAARD VARAN ET P 41524-01071
 MOM 4152400644 DK VINGEGAARD MISSOURI P 41524-00644

MA 238677 932 CZ /5 ot 158000238677932

OMM SIP 341 KEPLER Z PODLESÍ P ET 061487110061
 MM 116840 932 CZ NOKIA ŠUMAVSKÁ R 158000116840932
 MMM 129198 304 CZ JANICA ŠUMAVSKÁ R 158000129198304

Vl.užit:nar: 55 kg ve 120d: 223 kg ve 210d: 355 kg v 365d: 652 kg / kříž: 138 cm
 Přírustek v testu : 1858 g / 109 přírustek od narození: 1603 g / 105 šourek 39 cm
 Věk při ZV 448 dní aktuálně k 21.09.18 hmotnost: 733 kg výška v kříži: 140 cm

PLEMENNÉ HODNOTY

LINEARNÍ HODNOCENÍ

	pp	ru	pp	ru	TR	KT	OS	UT	Hmot	kříž	TR	KT	OS	UT	CE		
BÝK	PE	91	117	ME	101	105	105	104	103	104							
MATKA	PE	103	112	ME	96	108	105	97	94	97	864	150	27	21	20	7	75
Otec	PE	91	114	ME	99	106	90	102	104	101	611	134	17	20	20	6	63

HODNOCEN: TR 7 / /10 KT / / OS / / UT Výsledek:

ÚROVEŇ PLEMENNÝCH HODNOT

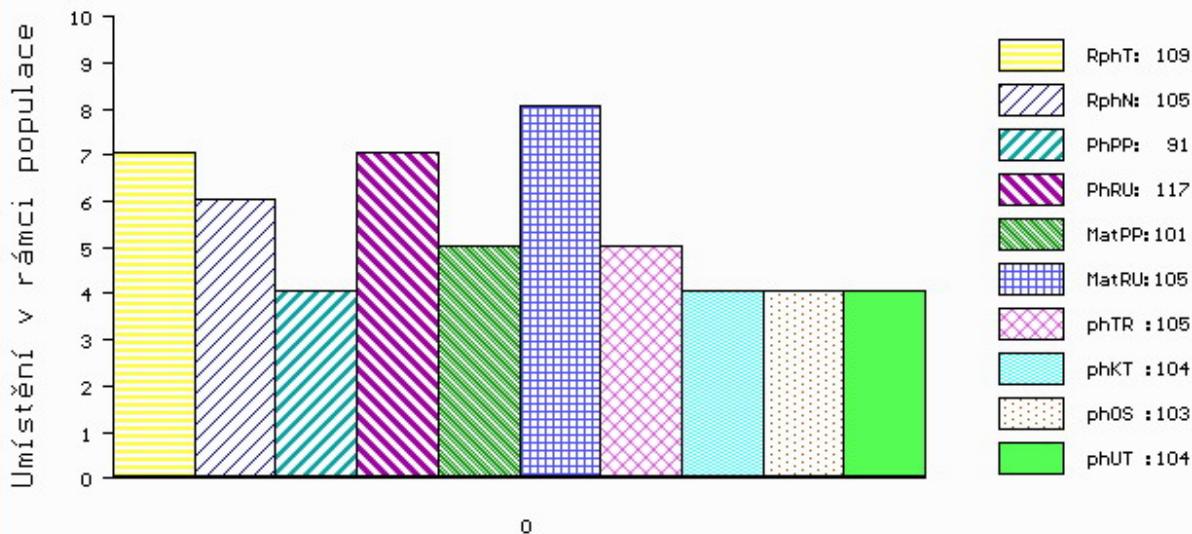

č.kat:19 uš.číslo 000908535 032 CZ

Číslo : 908537 032 CZ DANIEL ŠUMAVSKÝ P Číslo katalogu 20
 Dat.nar. : 29.07.2017 Plemeno : S100 Masný simental
 Chovatel : Statek Kašperské Hory s.r.o.
 Majitel : Statek Kašperské Hory s.r.o.

OOO ZSI 714 VINGEGAARD CRASSUS P 41524-01205
 OO ZMS 130 VASJA LEŽNICKÝ P 400000553952041
 MOO 115129 941 CZ DORIS LEŽNICKÁ P 400000115129941

OPEC PSI 087 BOHÉM ŠUMAVSKÝ P 158000829382032

OMO SIP 341 KEPLER Z PODLESÍ P ET 061487110061
 MO 238691 932 CZ R 158000238691932
 MMO 46540 932 CZ R 158000046540932

OOM ZSI 344 OSTERVANG VEST PP 86152-00201
 OM ZSI 446 VESTERMOLLE BO WEST P 25679-01666
 MOM 8450900169 DK JERSHAVES TRACEY 84509-00169

MA 261111 932 CZ /7 ot P 158000261111932

OMM ZSI 078 GEROJ 164617006524
 MM 17124 932 CZ LAURA ŠUMAVSKÁ R 158000017124932
 MMM 2760 617 CZ EMA ŠUMAVSKÁ P 158617002760

Vl.užit:nar: 52 kg ve 120d: 232 kg ve 210d: 356 kg v 365d: 676 kg / kříž: 133 cm
 Přírustek v testu : 1758 g / 105 přírustek od narození: 1656 g / 102 šourek 40 cm
 Věk při ZV 444 dní aktuálně k 21.09.18 hmotnost: 746 kg výška v kříži: 137 cm

PLEMENNÉ HODNOTY										LINEARNÍ HODNOCENÍ							
	pp	ru	pp	ru	TR	KT	OS	UT	Hmot	kříž	TR	KT	OS	UT	CE		
BÝK	PE	95	120	ME	102	97	95	104	105	103							
MATKA	PE	103	105	ME	102	101	98	96	95	96	558	146	21	18	16	6	61
OPEC	PE	91	114	ME	99	106	90	102	104	101	611	134	17	20	20	6	63

HODNOCEN: TR 5 / /10 KT / / OS / / UT Výsledek:

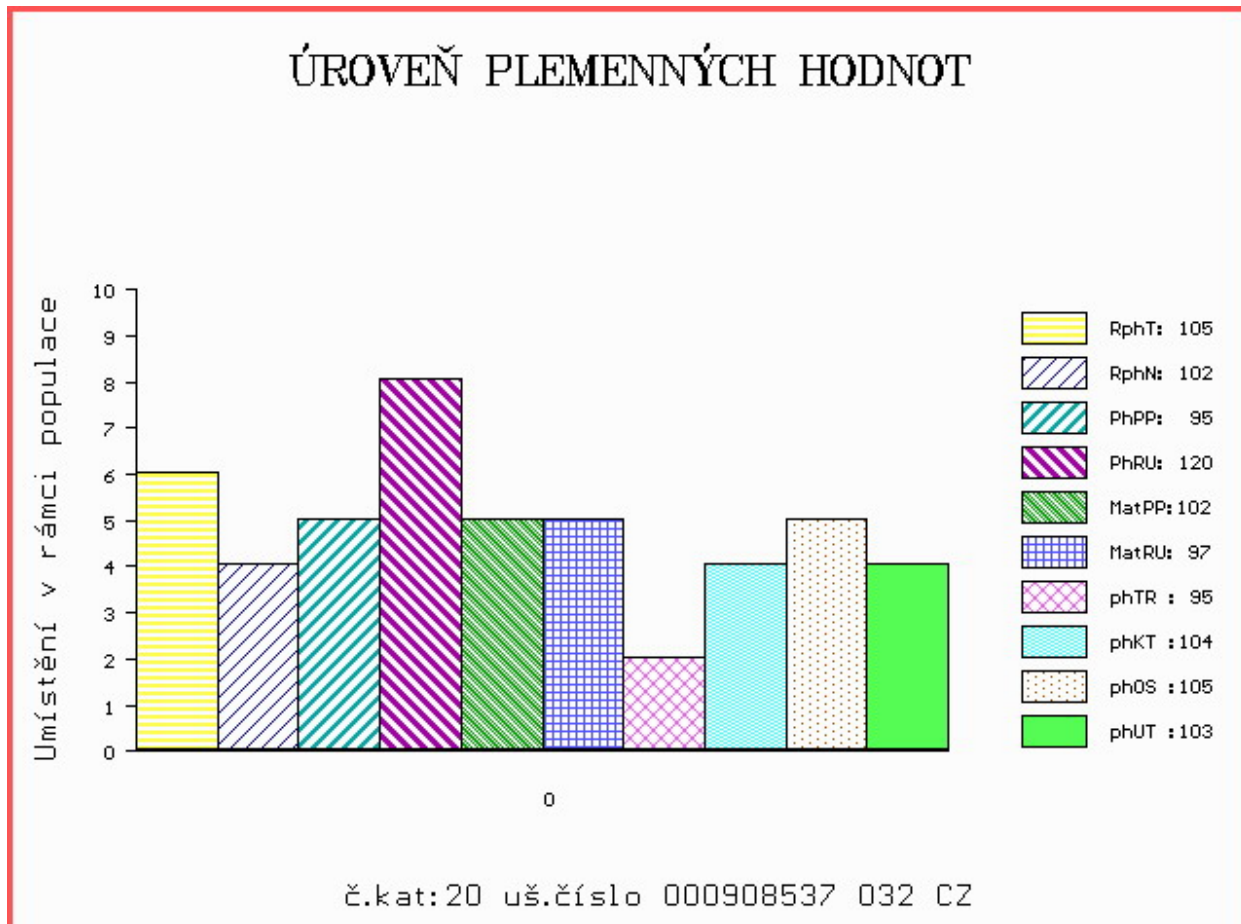

Číslo : 16179 034 CZ DRAK Z CUNKOVA PP Číslo katalogu 21
 Dat.nar. : 02.08.2017 Plemeno : S100 Masný simental
 Chovatel : Farma Kozák, s.r.o.
 Majitel : Farma Kozák, s.r.o.

OOO 285 634 VIRGINIA WALKER 97W R 718983
 OO 285 633 SIBELLE DIRTY HARRY 25Z R 764250
 MOO 635238 CA SIBELLE GOLDA R 635238

OTEC ZMS 627 PHS BANK ROLL 345B P 802872
 OMO 285 635 BLI WARLORD 915W P 711722
 MO 759077 CA PHS YUMA P 759077
 MMO 672029 CA FGAF PRECIOUS THING 402T R 672029

OOM 268 237 ROSAS PROBAT 79150-00139
 OM ZSI 284 HOLM ULRICK P 36545-00514
 MOM 3654500359 DK HOLM ROSA 36545-00359

MA 437077 931 CZ /5 ot ULLA Z OSTRÉHO P 430000437077931
 OMM ZSI 280 VINGEGAARD URUGUAY P 41524-01028
 MM 250684 931 CZ OFELIE Z OSTRÉHO P 253000250684931
 MMM 126963 208 CZ KLÁRA Z OSTRÉHO ET P 253000126963208

Vl.užit:nar: 52 kg ve 120d: 246 kg ve 210d: 383 kg v 365d: 637 kg / kříž: 132 cm
 Přírustek v testu : 1700 g / 90 přírustek od narození: 1576 g / 87 šourek 38 cm
 Věk při ZV 440 dní aktuálně k 21.09.18 hmotnost: 706 kg výška v kříži: 137 cm

PLEMENNÉ HODNOTY										LINEARNÍ HODNOCENÍ							
	pp	ru	pp	ru	TR	KT	OS	UT		Hmot	kříž	TR	KT	OS	UT	CE	
BÝK	PE	77	110	ME	96	99	94	109	112	109							
MATKA	PE	85	102	ME	94	123	106	112	111	112	608	143	21	19	16	6	62
OTEC	PE	104	110	ME	94	80	91	109	114	109	0	0	0	0	0	0	0

HODNOCEN: TR 5 / /10 KT / / OS / / UT Výsledek:

ÚROVEŇ PLEMENNÝCH HODNOT

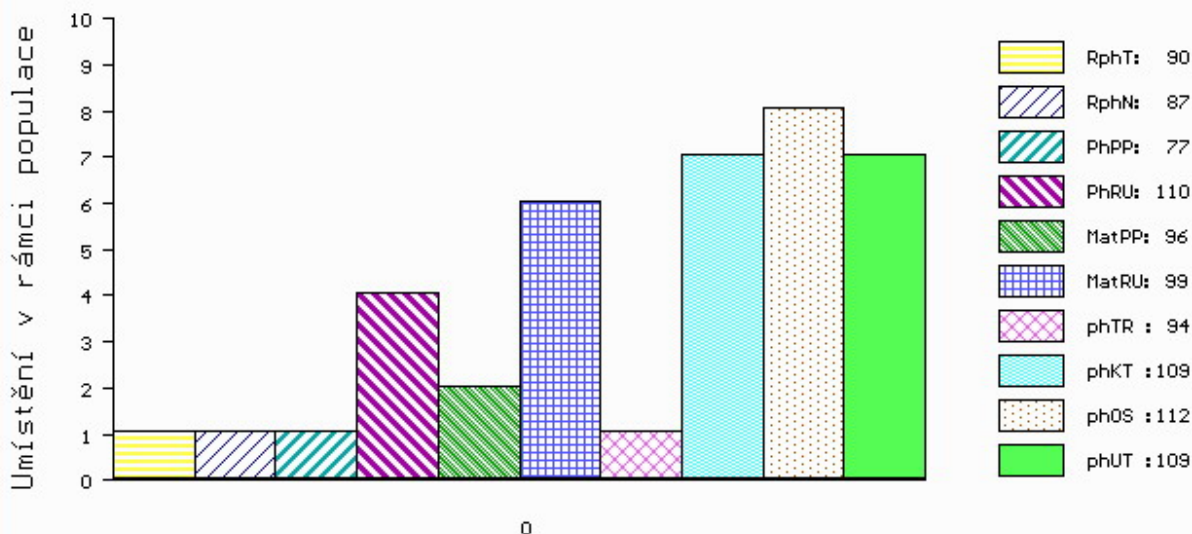

č.kat:21 uš.číslo 000016179 034 CZ

Číslo : 908541 032 CZ DRAGOUN ŠUMAVSKÝ R Číslo katalogu 22
 Dat.nar. : 18.08.2017 Plemeno : S100 Masný simentál
 Chovatel : Statek Kašperské Hory s.r.o.
 Majitel : Statek Kašperské Hory s.r.o.

OOO ZSI 714 VINGEGAARD CRASSUS P 41524-01205
 OO ZMS 130 VASJA LEŽNICKÝ P 400000553952041
 MOO 115129 941 CZ DORIS LEŽNICKÁ P 400000115129941

Otec PSI 087 BOHÉM ŠUMAVSKÝ P 158000829382032

OMO SIP 341 KEPLER Z PODLESÍ P ET 061487110061
 MO 238691 932 CZ R 158000238691932
 MMO 46540 932 CZ R 158000046540932

OOM ZSI 063 VINGEGAARD LEWIS P 41524-0598
 OM ZSI 136 CHAMPION ŠUMAVSKÝ P 158384110893
 MOM 2764 617 CZ P 158617002764

MA 116801 932 CZ /9 ot P 158000116801932

OMM ZSI 078 GEROJ 164617006524
 MM 107921 304 CZ P 158304107921
 MMM 2759 617 CZ ERŽIKA ŠUMAVSKÁ P 158617002759

Vl.užit:nar: 55 kg ve 120d: 221 kg ve 210d: 353 kg v 365d: 638 kg / kříž: 136 cm
 Přírustek v testu : 1958 g / 107 přírustek od narození: 1629 g / 104 šourek 38 cm
 Věk při ZV 424 dní aktuálně k 21.09.18 hmotnost: 705 kg výška v kříži: 138 cm

PLEMENNÉ HODNOTY

LINEARNÍ HODNOCENÍ

	pp	ru	ME	pp	ru	TR	KT	OS	UT	Hmot	kříž	TR	KT	OS	UT	CE	
BÝK	PE	93	117	ME	98	101	103	102	100	101							
MATKA	PE	107	99	ME	90	107	97	98	98	97	680	140	18	20	17	6	61
Otec	PE	91	114	ME	99	106	90	102	104	101	611	134	17	20	20	6	63

HODNOCEN: TR 6 / /10 KT / / OS / / UT Výsledek:

ÚROVEŇ PLEMENNÝCH HODNOT

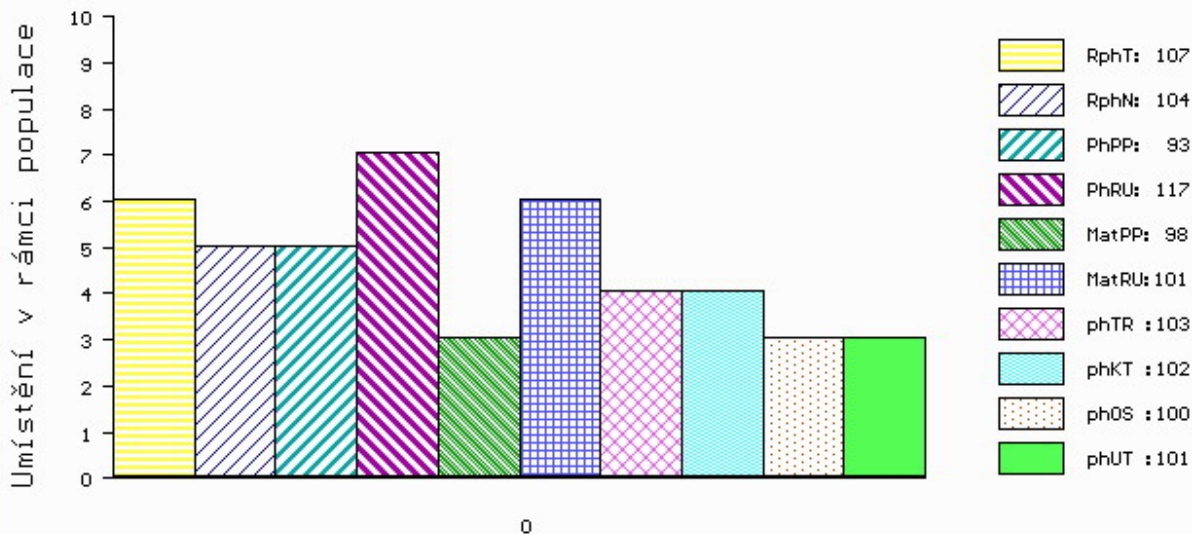

č.kat:22 uš.číslo 000908541 032 CZ

Číslo : **14486 034 CZ** **DODO VOLARSKÝ V** Číslo katalogu 23
 Dat.nar. : 29.08.2017 Plemeno : S100 Masný simentál
 Chovatel : Káňa Petr, Mlynářovice
 Majitel : Káňa Petr, Mlynářovice

OOO ZSI 156 AST OMEGA GOLD ET PP 21827-00317
 OO SIP 389 LESAN Z PODLESÍ P 061042002603
 MOO 110758 207 CZ CHYTRÁ VODŇANSKÁ P 145207110758

OTEC ZSI 478 OTO Z LEŽNICE P 340000509405041

OMO ZSI 167 BOVET IGLU P 069591115645
 MO 812 942 CZ R 061000000812942
 MMO 108279 507 CZ R 140507108279

OOM ZSI 344 OSTERVANG VEST PP 86152-00201
 OM ZSI 446 VESTERMOLLE BO WEST P 25679-01666
 MOM 8450900169 DK JERSHAVES TRACEY 84509-00169

MA 261172 932 CZ /5 ot R 158000261172932

OMM SIP 341 KEPLER Z PODLESÍ P ET 061487110061
 MM 116840 932 CZ NOKIA ŠUMAVSKÁ R 158000116840932
 MMM 129198 304 CZ JANICA ŠUMAVSKÁ R 158000129198304

Vl.užit:nar: **45** kg ve 120d: **278** kg ve 210d: **413** kg v 365d: **688** kg / kříž: **143** cm
 Přírustek v testu : **1975 g / 105** přírustek od narození: **1799 g / 105** šourek **39** cm
 Věk při ZV **413** dní aktuálně k 21.09.18 hmotnost: **743** kg výška v kříži: **146** cm

PLEMENNÉ HODNOTY

LINEARNÍ HODNOCENÍ

	pp	ru	pp	ru	TR	KT	OS	UT	Hmot	kříž	TR	KT	OS	UT	CE		
BÝK	PE	94	127	ME	108	95	117	94	88	94							
MATKA	PE	102	117	ME	101	107	105	92	90	93	824	147	26	21	19	7	73
OTEC	PE	93	120	ME	113	91	114	106	102	107	762	146	29	23	24	9	85

HODNOCEN: TR 10 / /10 KT / / OS / / UT Výsledek:

ÚROVEŇ PLEMENNÝCH HODNOT

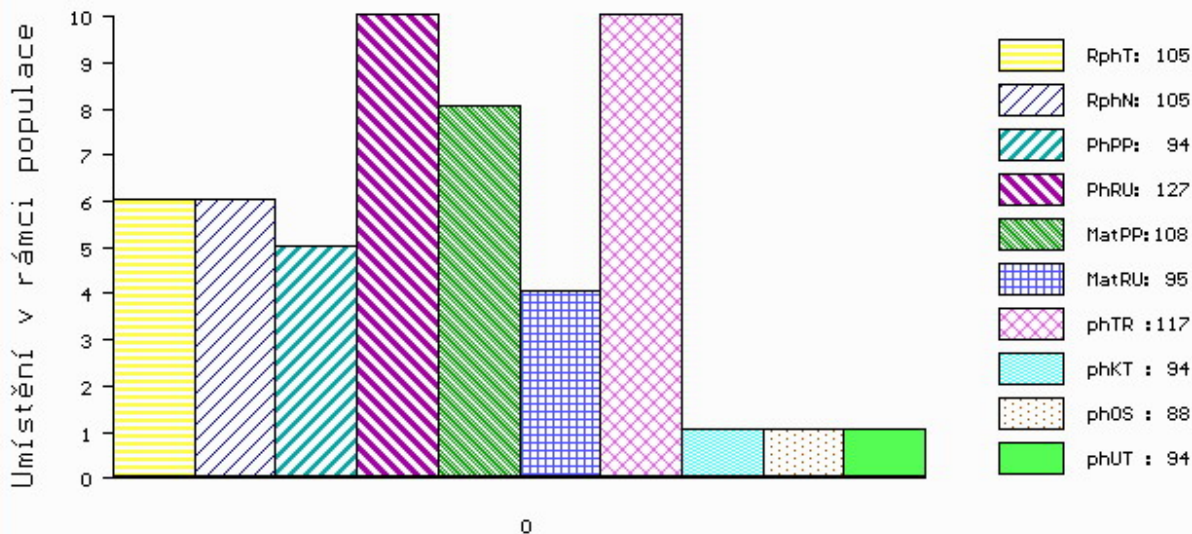

č.kat:23 uš.číslo 000014486 034 CZ

Číslo : 16189 034 CZ DONÁT Z CUNKOVA P Číslo katalogu 24
 Dat.nar. : 07.09.2017 Plemeno : S100 Masný simentál
 Chovatel : Farma Kozák, s.r.o.
 Majitel : Farma Kozák, s.r.o.

OOO 268 239 LINDE PERY P 25171-01113
 OO ZSI 286 LAMHOJ SUPERY P 70514-00150
 MOO 7051400028 DK LAMHOJ LILJE 70514-00028

OTEC ZMS 493 BOJAR Z CUNKOVA PP 430000914928031
 OMO ZSI 284 HOLM ULRICK P 36545-00514
 MO 143917 942 CZ TRÉMA Z PODLESÍ P 061000143917942
 MMO 109608 407 CZ P 061000109608407

OOM 272 806 MOLDAU CLINTON P 72142-00207
 OM ZSI 820 MOLDAU ERASMUS PP 72142-00235
 MOM 7214200202 DK MOLDAU BARBARA P 72142-00202

MA 557505 931 CZ /1 ot ALISON Z OSTRÉHO P 430000557505931
 OMM ZSI 584 ROCCO Z PODLESÍ P 061000522755042
 MM 437087 931 CZ USIMA Z OSTRÉHO P 430000437087931
 MMM 297079 931 CZ PEPITA Z OSTRÉHO ET P 253000297079931

Vl.užit:nar: 50 kg ve 120d: 204 kg ve 210d: 330 kg v 365d: 625 kg / kříž: 139 cm
 Přírustek v testu : 1850 g / 103 přírustek od narození: 1530 g / 100 šourek 37 cm
 Věk při ZV 404 dní aktuálně k 21.09.18 hmotnost: 630 kg výška v kříži: 144 cm

PLEMENNÉ HODNOTY										LINEARNÍ HODNOCENÍ							
	pp	ru	pp	ru	TR	KT	OS	UT	Hmot	kříž	TR	KT	OS	UT	CE		
BÝK	PE	79	114	ME	97	102	107	106	105	106							
MATKA	PE	82	118	ME	103	99	109	103	99	102	646	148	23	20	16	6	65
OTEC	PE	111	107	ME	87	107	101	122	126	123	720	139	23	22	22	8	75

HODNOCEN: TR 10 / /10 KT / / OS / / UT Výsledek:

ÚROVEŇ PLEMENNÝCH HODNOT

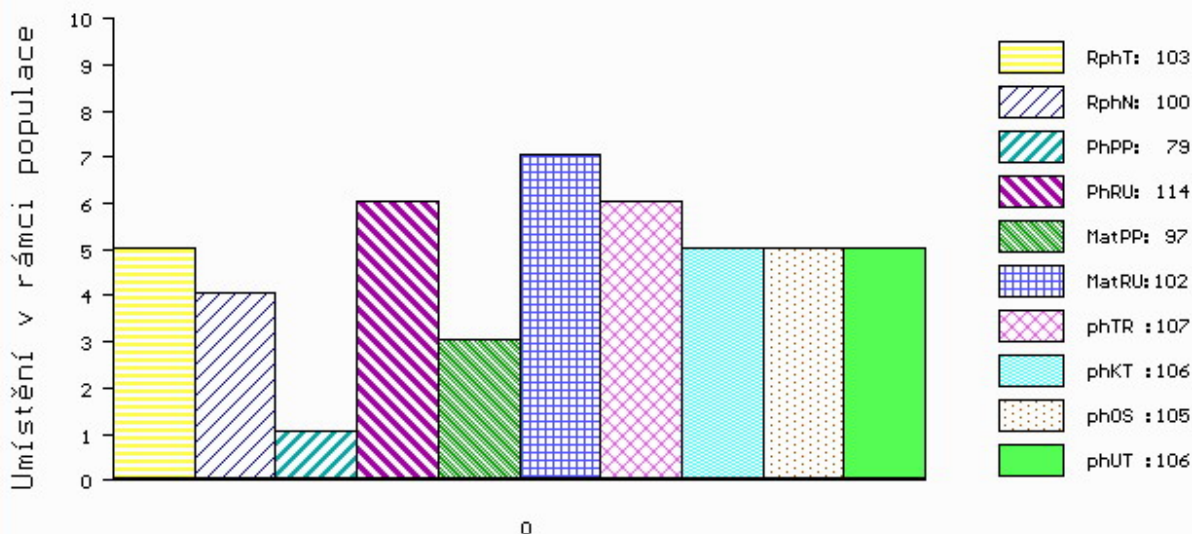

č.kat:24 uš.číslo 000016189 034 CZ

Číslo : 12090 064 CZ DALTON AGROCHYT PP Číslo katalogu 25
 Dat.nar. : 23.09.2017 Plemeno : S100 Masný simentál
 Chovatel : Agrochyt s.r.o.Mohelno
 Majitel : Agrochyt s.r.o.Mohelno

OOO ZSI 352 NÁRODNÍ VÍTĚZ VODŇANSKÝ P 145000182450031
 OO 272 835 MAJOR VODŇANSKÝ P 145000624436031
 MOO 110753 207 CZ CHARLOTA VODŇANSKÁ P 145207110753

OTEC ZMS 443 SNEUMGAARD IMPERATOR PP 80164-00278
 OMO 271 782 SNEUMGAARD ADRIAN P 80164-00165
 MO 8016400196 DK SNEUMGAARD CHRISTIANE P 80164-00196
 MMO 8016400126 DK SNEUMGAARD THELMA 80164-00126

OOM 272 806 MOLDAU CLINTON P 72142-00207
 OM ZSI 820 MOLDAU ERASMUS PP 72142-00235
 MOM 7214200202 DK MOLDAU BARBARA P 72142-00202

MA 611412 961 CZ /1 ot ANABELA AGROCHYT ET PP 392000611412961
 OMM ZSI 807 CURAHEEN TYSON ET R 171059840126
 MM 488661 961 CZ VIOLET AGROCHYT ET P 392000488661961
 MMM 415962 961 CZ VIKTORIE AGROCHYT PP 392000415962961

Vl.užit:nar: 38 kg ve 120d: 224 kg ve 210d: 354 kg v 365d: 613 kg / kříž: 135 cm
 Přírustek v testu : 1608 g / 97 přírustek od narození: 1576 g / 100 šourek 38 cm
 Věk při ZV 388 dní aktuálně k 21.09.18 hmotnost: 610 kg výška v kříži: 135 cm

PLEMENNÉ HODNOTY										LINEARNÍ HODNOCENÍ							
	pp	ru	pp	ru	TR	KT	OS	UT	Hmot	kříž	TR	KT	OS	UT	CE		
BÝK	PE	92	134	ME	105	91	108	117	118	117							
MATKA	PE	81	134	ME	121	93	110	114	114	114	900	151	28	22	22	8	80
OTEC	PE	91	121	ME	94	94	99	108	111	109	0	0	0	0	0	0	0

HODNOCEN: TR 6 / /10 KT / / OS / / UT Výsledek:

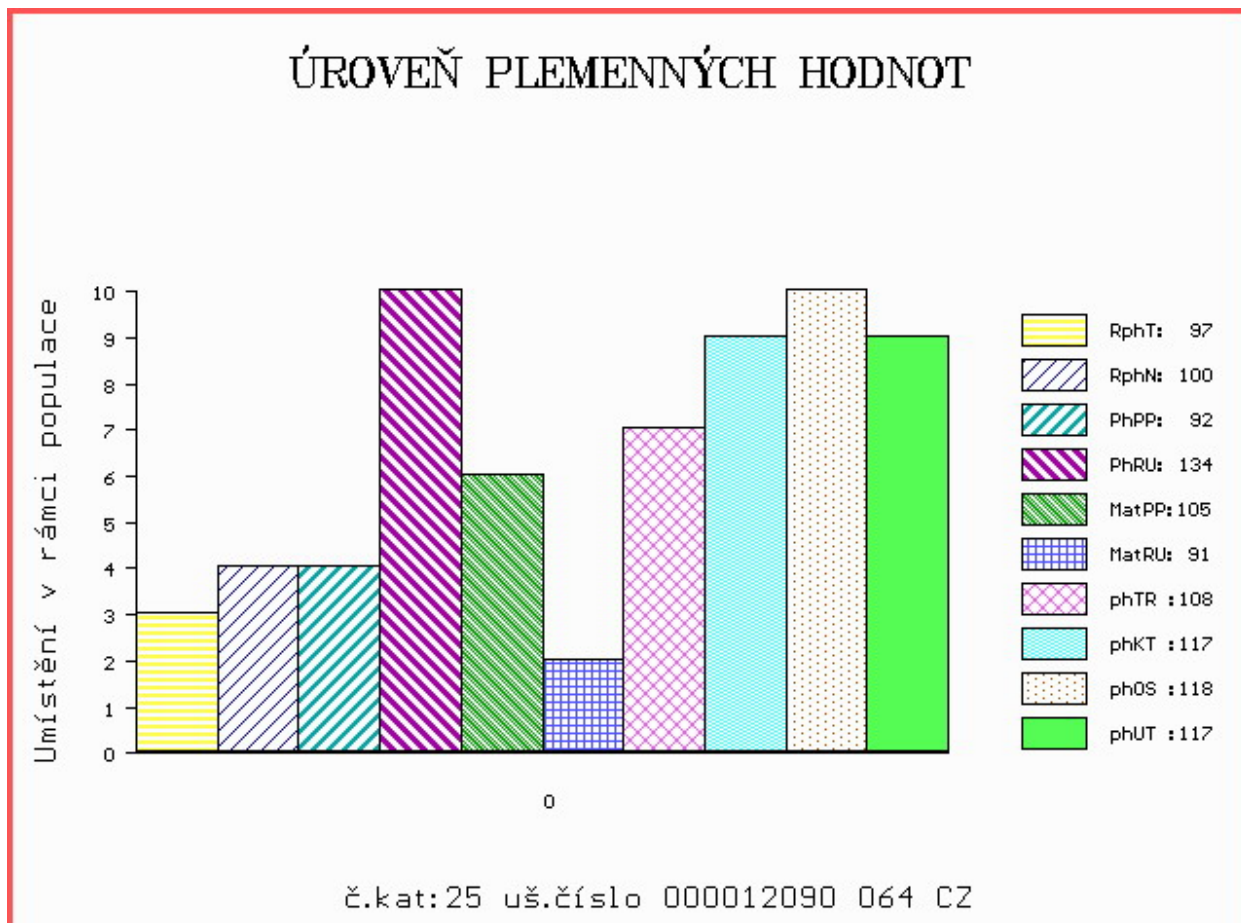

Číslo : 47640 034 CZ DUSTY ZE ZVÍKOVA Číslo katalogu 26
 Dat.nar. : 10.07.2017 Plemeno : T100 Charolais
 Chovatel : Tájek Jaroslav, Zvíkov
 Majitel : Tájek Jaroslav, Zvíkov

OOO 269 449 IDEALISTE RVS 1893105537
 OO ZTI 245 SUEDOIS 5811102125
 MOO 5813099561 FR PLUIE 5813099561

OTEC ZTI 599 RÁČEK SMILOVSKÝ 128000640693061
 OMO ZCH 388 IMPAIR RR3 1893102983
 MO 123348 502 CZ JARMILA SMILOVSKÁ 128000123348502
 MMO 233 417 CZ EVIČKA SMILOVSKÁ 128417000233

OOM ZCH 450 LE REBEL 3695100770
 OM ZTI 137 NEMRAVA SU 062000104013041
 MOM 100454 309 CZ 062309100454

MA 320938 931 CZ /4 ot 352000320938931
 OMM ZCH 404 HEUREKA 128417002496
 MM 123329 502 CZ 128502123329
 MMM 42223 502 CZ HUMANIE 0392122307

Vl.užit:nar: 49 kg ve 120d: 193 kg ve 210d: 304 kg v 365d: 603 kg / kříž: 131 cm
 Přírustek v testu : 1975 g / 117 přírustek od narození: 1530 g / 114 šourek 39 cm
 Věk při ZV 463 dní aktuálně k 21.09.18 hmotnost: 719 kg výška v kříži: 135 cm

PLEMENNÉ HODNOTY										LINEARNÍ HODNOCENÍ						
	pp	ru	ME	pp	ru	TR	KT	OS	UT	Hmot	kříž	TR	KT	OS	UT	CE
BÝK	PE	96	106	ME	99	113	89	99	101	98						
MATKA	PE	94	110	ME	95	110	98	107	110	108	820 /	147	25	21	21	7 74
OTEC	PE	100	97	ME	100	120	101	105	105	103	767 /	140	23	19	19	6 67

HODNOCEN: TR 5 / /10 KT / / OS / / UT Výsledek:

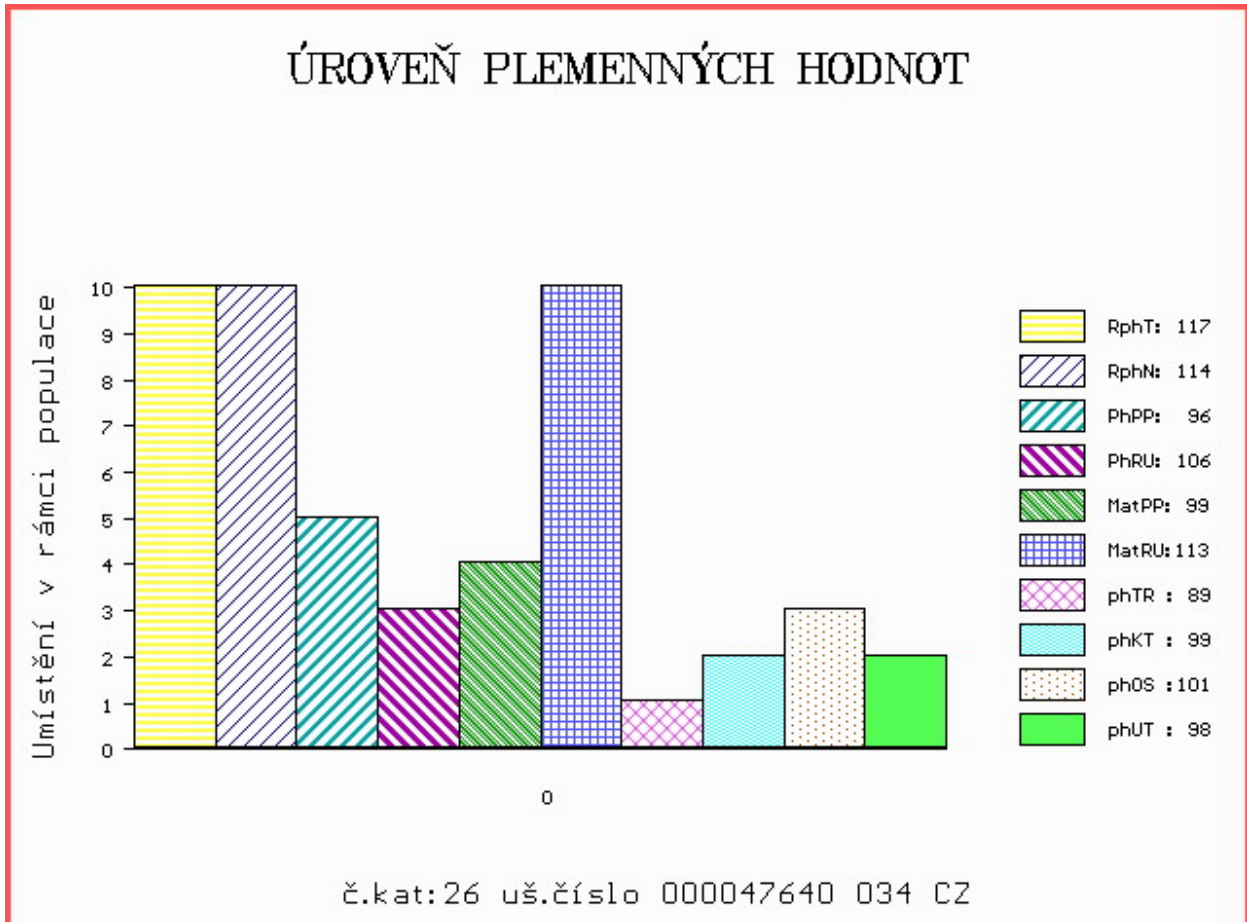

Číslo : **12083 064 CZ** **DELFIN AGROCHYT** Číslo katalogu 27
 Dat.nar. : 21.07.2017 Plemeno : T100 Charolais
 Chovatel : Agrochyt s.r.o.Mohelno
 Majitel : Agrochyt s.r.o.Mohelno

OOO 265 304 IGLOO.MIC 0393100604
 OO ZCH 574 OHIO 0398109454
 MOO 392104042 FR HILDA 0392104042

OTEC ZIT 333 UNIBLOC 7121423579
 OMO ZCH 388 IMPAIR RR3 1893102983
 MO 7121330082 FR ROSALIE 7121330082
 MMO 7196134760 FR MAZARINE 7196134760

OOM ZCH 704 NATUR 3697010336
 OM ZTI 718 VOIMO 5703556364
 MOM 5703169124 FR OVATION 5703169124

MA 488644 961 CZ /3 ot 391000488644961
 OMM ZTI 276 UTRILLO BP 5815703545
 MM 380901 961 CZ ULLA AGROCHYT 391000380901961
 MMM 193684 961 CZ HERA AGROCHYT 391000193684961

Vl.užit:nar: **46** kg ve 120d: **240** kg ve 210d: **417** kg v 365d: **650** kg / kříž: **135** cm
 Přírustek v testu : **1616 g / 107** přírustek od narození: **1630 g / 110** šourek **37** cm
 Věk při ZV **452** dní aktuálně k 21.09.18 hmotnost: **742** kg výška v kříži: **139** cm

PLEMENNÉ HODNOTY										LINEARNÍ HODNOCENÍ							
	pp	ru	pp	ru	TR	KT	OS	UT		Hmot	kříž	TR	KT	OS	UT	CE	
BÝK	PE	98	129	ME	105	94	108	117	119	119							
MATKA	PE	95	117	ME	108	109	103	108	108	108	960	150	26	22	22	8	78
OTEC	PE	93	118	ME	104	89	105	116	119	117	0	0	0	0	0	0	0

HODNOCEN: TR 7 / /10 KT / / OS / / UT Výsledek:

ÚROVEŇ PLEMENNÝCH HODNOT

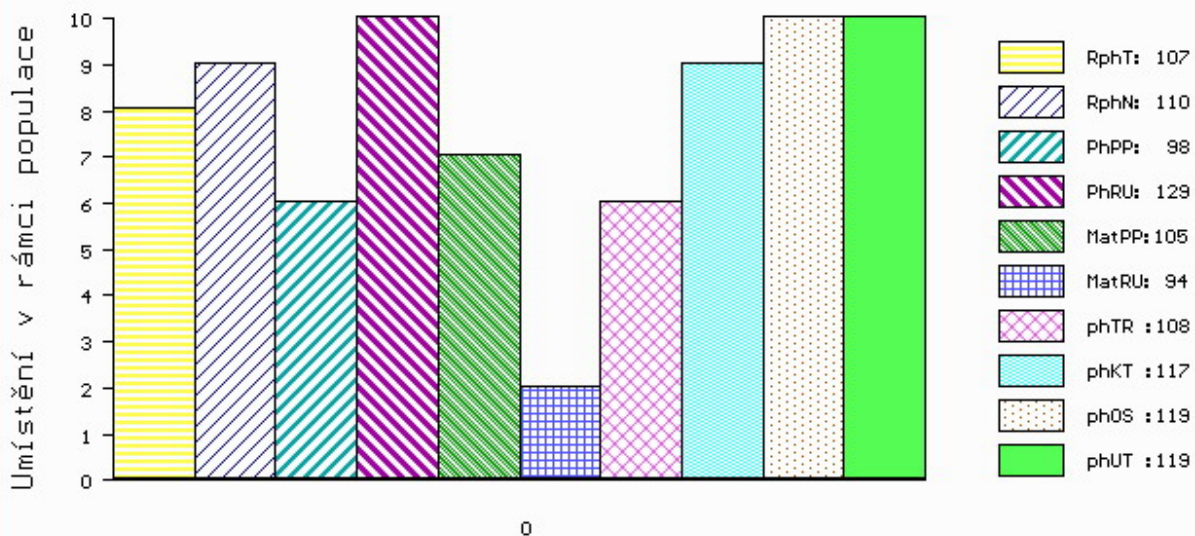

č.kat:27 uš.číslo 000012083 064 CZ

Číslo : 52021 034 CZ DURAL ZE ŽDÁRA V Číslo katalogu 28
 Dat.nar. : 26.07.2017 Plemeno : T100 Charolais
 Chovatel : Kouba Martin, Žďár
 Majitel : Kouba Martin, Žďár

OOO ZTI 712 CABAR SC P 5703713148
 OO 281 983 FORGEOT SC P 7121830998
 MOO 7121271972 FR SOUTERELLE 7121271972

OTEC ICH 056 ISIDOR PP 6770885072

OMO ZTI 085 VIRGIL SC P 4240983344
 MO 6770762957 FR DERIVE P 6770762957
 MMO 6770220119 FR ROUTINE 6770220119

OOM 269 449 IDEALISTE RVS 1893105537
 OM ZTI 245 SUEDOIS 5811102125
 MOM 5813099561 FR PLUIE 5813099561

MA 395438 931 CZ /5 ot 451000395438931

OMM ZCH 590 KORONER SMILOVSKÝ 128582122586
 MM 267014 931 CZ 238000267014931
 MMM 120979 201 CZ 238201120979

Vl.užit:nar: 34 kg ve 120d: 270 kg ve 210d: 393 kg v 365d: 642 kg / kříž: 137 cm
 Přírustek v testu : 1633 g / 97 přírustek od narození: 1664 g / 98 šourek 37 cm
 Věk při ZV 447 dní aktuálně k 21.09.18 hmotnost: 736 kg výška v kříži: 140 cm

PLEMENNÉ HODNOTY

LINEARNÍ HODNOCENÍ

	pp	ru	pp	ru	TR	KT	OS	UT	Hmot	kříž	TR	KT	OS	UT	CE	
BÝK PE	103	126	ME	96	101	127	122	119	122							
MATKA PE	106	112	ME	90	119	108	110	109	109	932	146	25	23	22	8	78
OTEC PE	106	116	ME	98	96	112	109	108	109	0	0	0	0	0	0	

HODNOCEN: TR 8 / /10 KT / / OS / / UT Výsledek:

ÚROVEŇ PLEMENNÝCH HODNOT

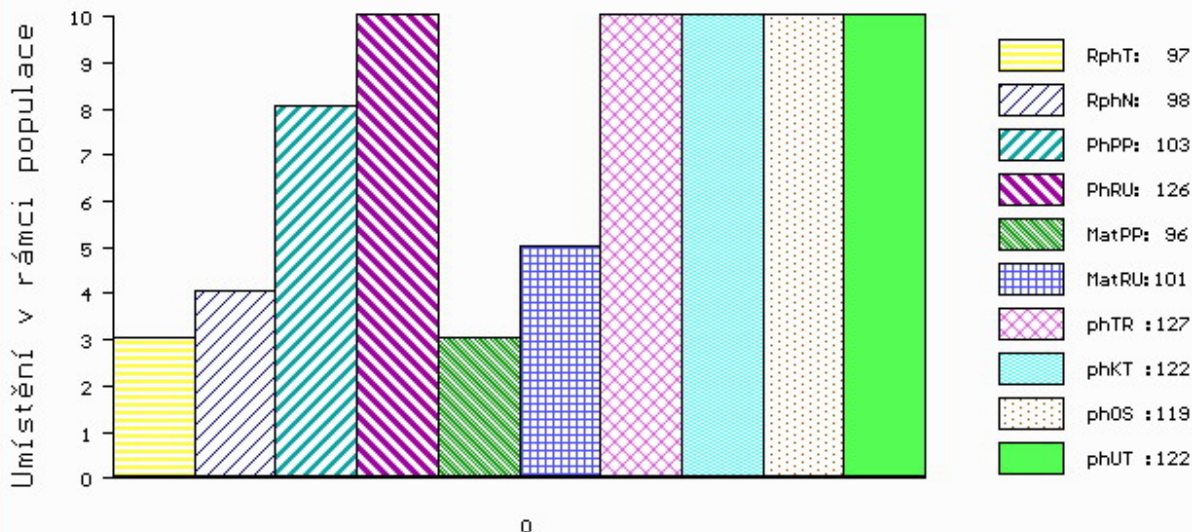

č.kat:28 uš.číslo 000052021 034 CZ

Číslo : 16182 034 CZ DOLÍK Z CUNKOVA Číslo katalogu 29
 Dat.nar. : 13.08.2017 Plemeno : T100 Charolais
 Chovatel : Farma Kozák, s.r.o.
 Majitel : Farma Kozák, s.r.o.

OOO 266 914 DALTON 0388110618
 OO 284 641 TEJOYEUX 7127862694
 MOO 7193137909 FR JOYEUSE 7193137909

OTEC ZIT 780 FLABAS 5501038565
 OMO ZCH 806 HABIT 7992101442
 MO 5500807744 FR 5500807744
 MMO 8840797444 FR UREINE 8840797444

OOM 269 449 IDEALISTE RVS 1893105537
 OM ZTI 245 SUEDOIS 5811102125
 MOM 5813099561 FR PLUIE 5813099561

MA 437121 931 CZ /4 ot UDOLINA Z OSTRÉHO 455000437121931
 OMM ZTI 018 RENOIR RVS 6770160934
 MM 297140 931 CZ RACHEL Z OSTRÉHO 253000297140931
 MMM 468 931 CZ KAROLÍNA Z OSTRÉHO 253000000468931

Vl.užit:nar: 43 kg ve 120d: 237 kg ve 210d: 386 kg v 365d: 642 kg / kříž: 140 cm
 Přírustek v testu : 1583 g / 91 přírustek od narození: 1626 g / 94 šourek 39 cm
 Věk při ZV 429 dní aktuálně k 21.09.18 hmotnost: 700 kg výška v kříži: 142 cm

PLEMENNÉ HODNOTY										LINEARNÍ HODNOCENÍ							
	pp	ru	pp	ru	TR	KT	OS	UT		Hmot	kříž	TR	KT	OS	UT	CE	
BÝK	PE	110	117	ME	92	110	114	107	103	105							
MATKA	PE	118	108	ME	87	124	109	110	107	107	754	144	24	21	20	7	72
OTEC	PE	99	113	ME	97	102	102	101	99	100	0	0	0	0	0	0	0

HODNOCEN: TR 9 / /10 KT / / OS / / UT Výsledek:

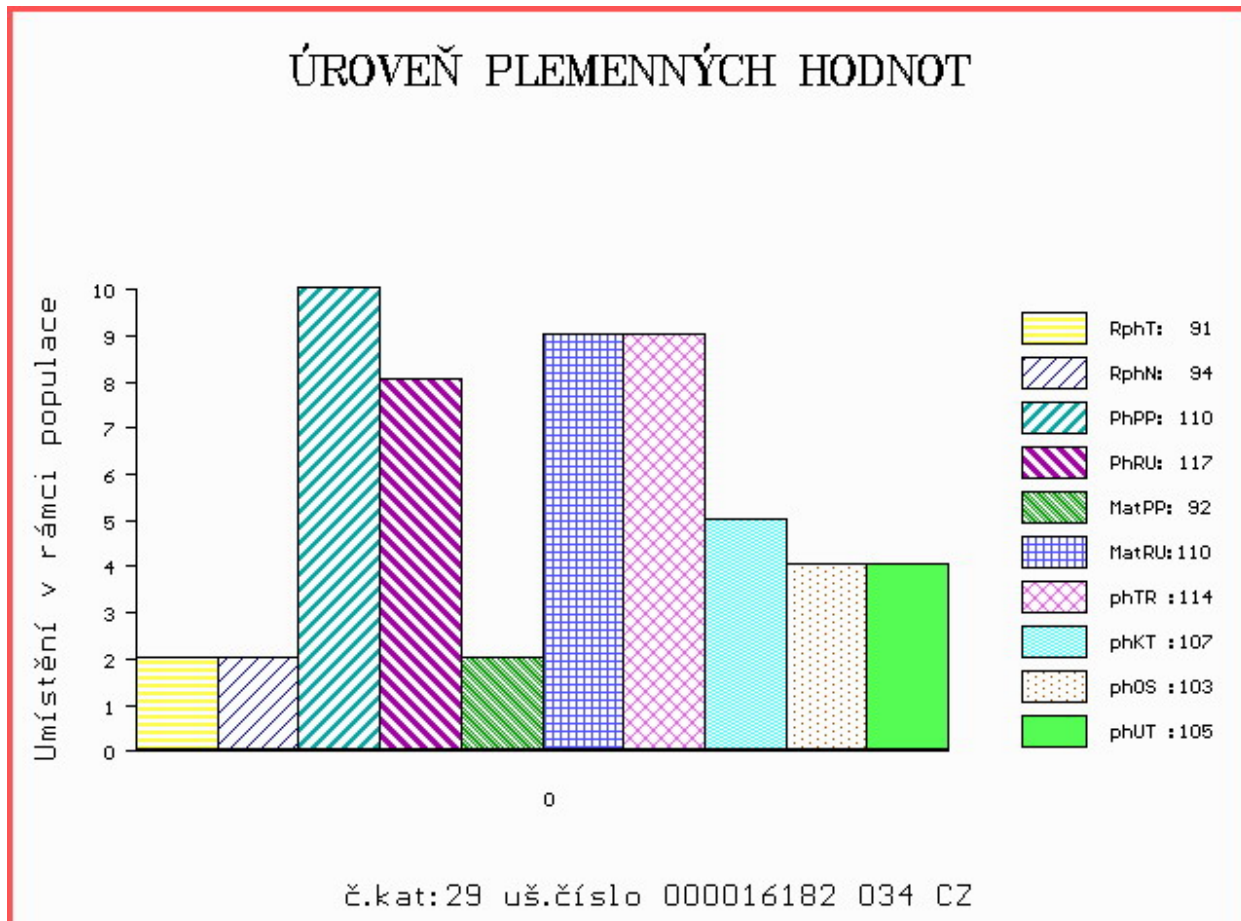

Číslo : 16187 034 CZ DUEL Z CUNKOVA Číslo katalogu 30
 Dat.nar. : 02.09.2017 Plemeno : T100 Charolais
 Chovatel : Farma Kozák, s.r.o.
 Majitel : Farma Kozák, s.r.o.

OOO 266 497 COOPER 7187110011
 OO ZCH 699 JUMPER 8894104162
 MOO 4580102372 FR RITOURNELL RR4 4580102372

OTEC ZTI 905 TOMBAPIK 6464149921
 OMO ZCH 336 CONCILE RR5 8587103951
 MO 6495014351 FR LAVANDE 6495014351
 MMO 6488100220 FR DIVINE 6488100220

OOM ZCH 516 MAGENTA 4296105603
 OM ZTI 567 TAMILLY 7957090255
 MOM 7957090070 FR ORMILLE 7957090070

MA 437129 931 CZ /3 ot UDANIE Z OSTRÉHO 455000437129931
 OMM ZCH 689 TITANIC 7939941094
 MM 250650 931 CZ OREGION Z OSTRÉHO 253000250650931
 MMM 2135534012 FR VENDEE 2135534012

Vl.užit:nar: 39 kg ve 120d: 206 kg ve 210d: 361 kg v 365d: 649 kg / kříž: 137 cm
 Přírustek v testu : 1858 g / 105 přírustek od narození: 1664 g / 109 šourek 37 cm
 Věk při ZV 409 dní aktuálně k 21.09.18 hmotnost: 678 kg výška v kříži: 140 cm

PLEMENNÉ HODNOTY										LINEARNÍ HODNOCENÍ							
	pp	ru	pp	ru	TR	KT	OS	UT		Hmot	kříž	TR	KT	OS	UT	CE	
BÝK	PE	97	123	ME	109	91	116	109	107	110							
MATKA	PE	100	124	ME	111	101	114	110	108	110	746	146	22	20	17	7	66
OTEC	PE	79	118	ME	110	83	107	109	109	110	0	0	0	0	0	0	0

HODNOCEN: TR 9 / /10 KT / / OS / / UT Výsledek:

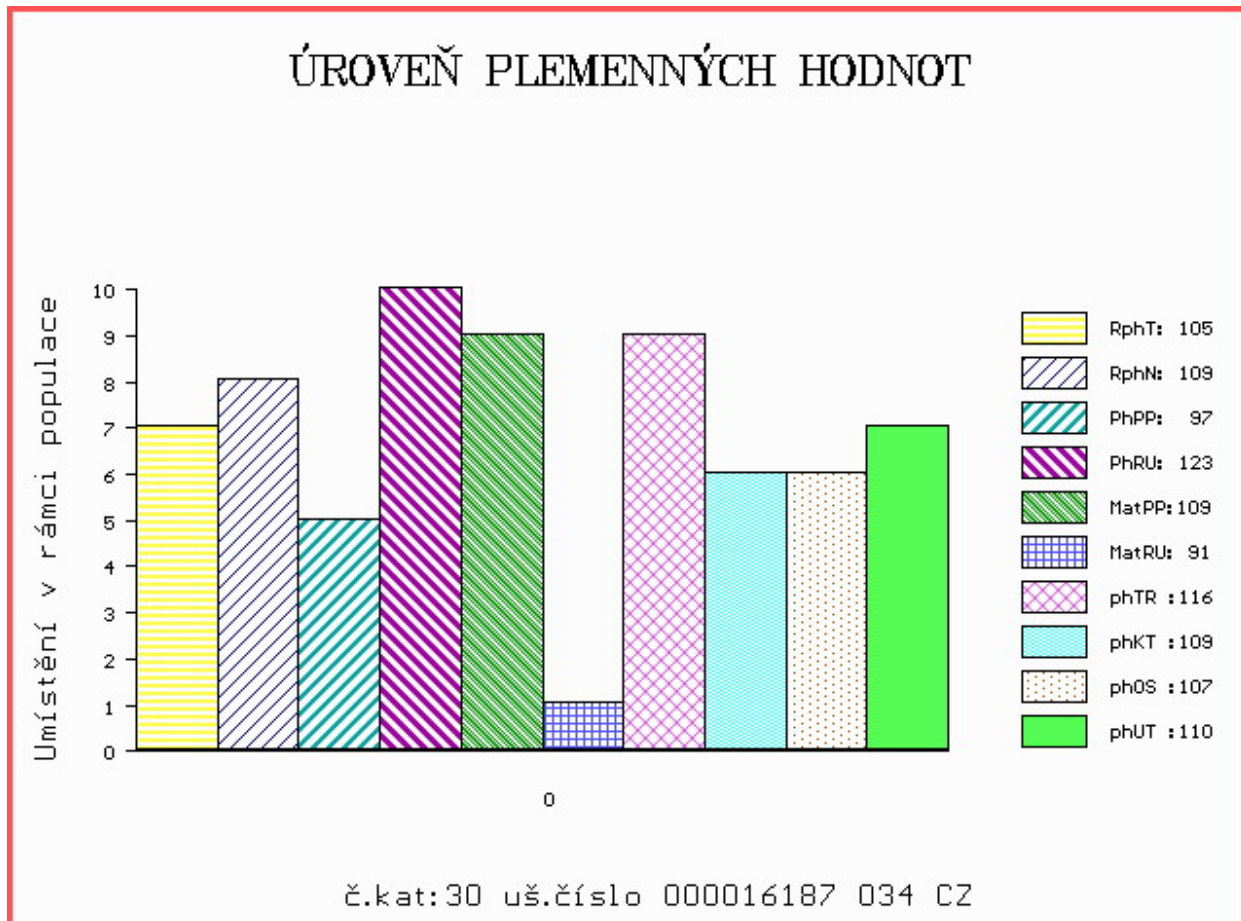

Číslo : 16188 034 CZ DRÁTEK Z CUNKOVA P Číslo katalogu 31
 Dat.nar. : 04.09.2017 Plemeno : T100 Charolais
 Chovatel : Farma Kozák, s.r.o.
 Majitel : Farma Kozák, s.r.o.

OOO 265 304 IGLOO.MIC 0393100604
 OO 272 290 SYLVANER 1017031840
 MOO 1094100539 FR JUPE 1094100539

OTEC ZIT 521 FIRST 7613879841
 OMO ZCH 809 PINAY 8552394134
 MO 7613879072 FR ANETH 7613879072
 MMO 7613878734 FR URACILE 7613878734

OOM 280 271 VIKING AV SIMONTORP P 35202-2336
 OM ZIT 337 GUINNES SC PP 5111038250
 MOM 5107037806 FR CHOUCROUTE 5107037806

MA 557518 931 CZ /1 ot AXA Z OSTRÉHO P 455000557518931
 OMM ZTI 712 CABAR SC P 5703713148
 MM 491345 931 CZ VYDRA Z OSTRÉHO 455000491345931
 MMM 297101 931 CZ PRENORA Z OSTRÉHO 253000297101931

Vl.užit:nar: 33 kg ve 120d: 200 kg ve 210d: 331 kg v 365d: 575 kg / kříž: 130 cm
 Přírustek v testu : 1766 g / 99 přírustek od narození: 1510 g / 98 šourek 38 cm
 Věk při ZV 407 dní aktuálně k 21.09.18 hmotnost: 610 kg výška v kříži: 133 cm

PLEMENNÉ HODNOTY										LINEARNÍ HODNOCENÍ							
	pp	ru	pp	ru	TR	KT	OS	UT		Hmot	kříž	TR	KT	OS	UT	CE	
BÝK	PE	112	112	ME	92	103	97	100	102	100							
MATKA	PE	116	105	ME	100	103	101	103	104	105	688	140	21	19	19	7	66
OTEC	PE	85	110	ME	91	106	101	105	107	105	0	0	0	0	0	0	0

HODNOCEN: TR 6 / /10 KT / / OS / / UT Výsledek:

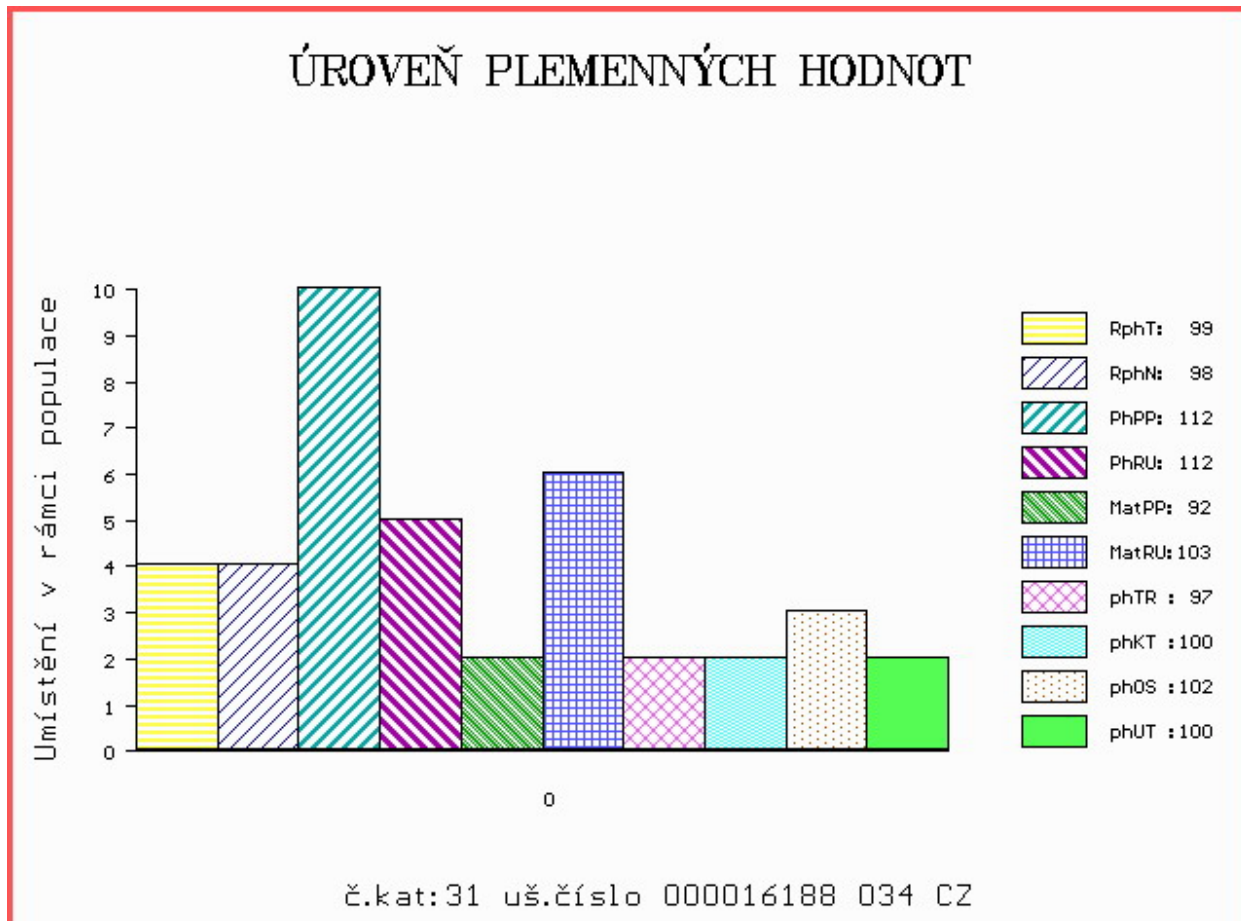

Číslo : 975272 031 CZ DALIMIL Číslo katalogu 32
 Dat.nar. : 19.07.2017 Plemeno : Q100 Blonde d Aquitaine
 Chovatel : Vlnová Lucie, Mgr., Kostelec n. Vltavou
 Majitel : Vlnová Lucie, Mgr., Kostelec n. Vltavou

OOO 271 958 SORNFALLOW CHAMP 17-517-JMB-C-1
 OO 271 957 DRUK GENESIS 21-1650-BDH-G87
 MOO 0 DRUK BESSIE 16-084-BDH-B-01

OTEC ZBA 701 BLACKWATER AINSLEY 35-0894

OMO 271 959 YOGI R4534
 MO 73300044 UK BLACWATER MAISIE 26-1594CBC9613X
 MMO 8288130721 FR DAISIE 8288130721

OOM ZBA 431 LEO 1295135021
 OM ZBA 731 TILT 258000721386061
 MOM 192123 961 CZ NYMFA 258000192123961

MA 353426 921 CZ CM/2 ot ZZ-TOP KH 317000353426921

OMM ZBA 375 LARGO Z CUNKOVA ET 253031070336
 MM 189324 921 CZ PUSSY KH 317000189324921
 MMM 132751 111 CZ 317000132751111

Vl.užit:nar: 50 kg ve 120d: 214 kg ve 210d: 361 kg v 365d: 595 kg / kříž: 142 cm
 Přírustek v testu : 1841 g / 113 přírustek od narození: 1552 g / 115 šourek 37 cm
 Věk při ZV 454 dní aktuálně k 21.09.18 hmotnost: 716 kg výška v kříži: 145 cm

PLEMENNÉ HODNOTY

LINEARNÍ HODNOCENÍ

	pp	ru	pp	ru	TR	KT	OS	UT	Hmot	kříž	TR	KT	OS	UT	CE		
BÝK	PE	97	121	ME	103	101	116	114	112	115							
MATKA	PE	83	125	ME	104	104	112	109	107	110	745	150	25	20	19	7	71
OTEC	PE	115	110	ME	98	101	101	106	108	106	0	0	0	0	0	0	0

HODNOCEN: TR 10 / /10 KT / / OS / / UT Výsledek:

ÚROVEŇ PLEMENNÝCH HODNOT

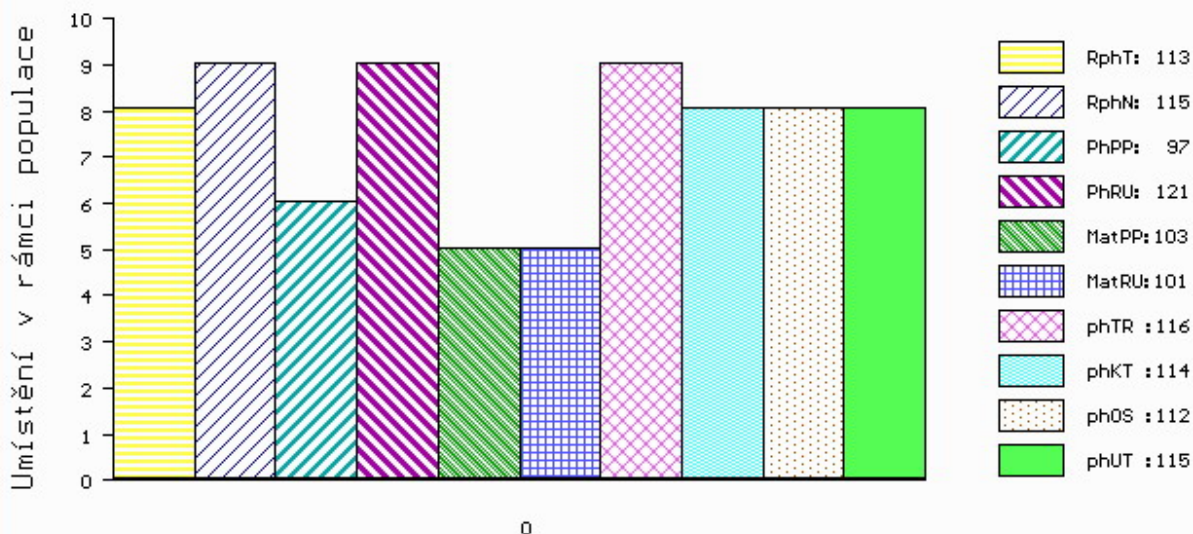

č.kat:32 uš.číslo 000975272 031 CZ

Číslo : 16176 034 CZ DÉMON Z CUNKOVA Číslo katalogu 33
 Dat.nar. : 31.07.2017 Plemeno : Q100 Blonde d Aquitaine
 Chovatel : Farma Kozák, s.r.o.
 Majitel : Farma Kozák, s.r.o.

OOO 268 697 FROU FROU 6490016186
 OO ZBA 509 OPELSE 1198002214
 MOO 1195001261 FR 0261 1195001261

OTEC ZBA 955 BIZCAI 6464226822
 OMO ZBA 473 NIELSEN 8197237897
 MO 6464157325 FR UBAYE 6464157325
 MMO 6464025267 FR MAYA 6464025267

OOM ZBA 353 MALINOIS 7996035531
 OM ZBA 466 NATURAL Z CUNKOVA ET 253000156437031
 MOM 8553 310 CZ JENTILLE 110310008553

MA 557449 931 CZ M1/1 ot ANIMA Z OSTRÉHO 39800557449931
 OMM ZBA 252 DIPLOMATE 3288130398
 MM 250670 931 CZ OTESSA Z OSTRÉHO 253000250670931
 MMM 1141041421 FR TESSA 1141041421

Vl.užit:nar: 37 kg ve 120d: 201 kg ve 210d: 307 kg v 365d: 550 kg / kříž: 133 cm
 Přírustek v testu : 1900 g / 107 přírustek od narození: 1436 g / 99 šourek 36 cm
 Věk při ZV 442 dní aktuálně k 21.09.18 hmotnost: 636 kg výška v kříži: 137 cm

PLEMENNÉ HODNOTY										LINEARNÍ HODNOCENÍ							
	pp	ru	pp	ru	TR	KT	OS	UT		Hmot	kříž	TR	KT	OS	UT	CE	
BÝK	PE	107	103	ME	97	106	91	106	111	107							
MATKA	PE	80	100	ME	96	114	99	99	100	100	728	144	21	19	17	6	63
OTEC	PE	123	99	ME	100	102	95	111	115	110	0	0	0	0	0	0	0

HODNOCEN: TR 6 / / 9 KT / / OS / / UT Výsledek:

ÚROVEŇ PLEMENNÝCH HODNOT

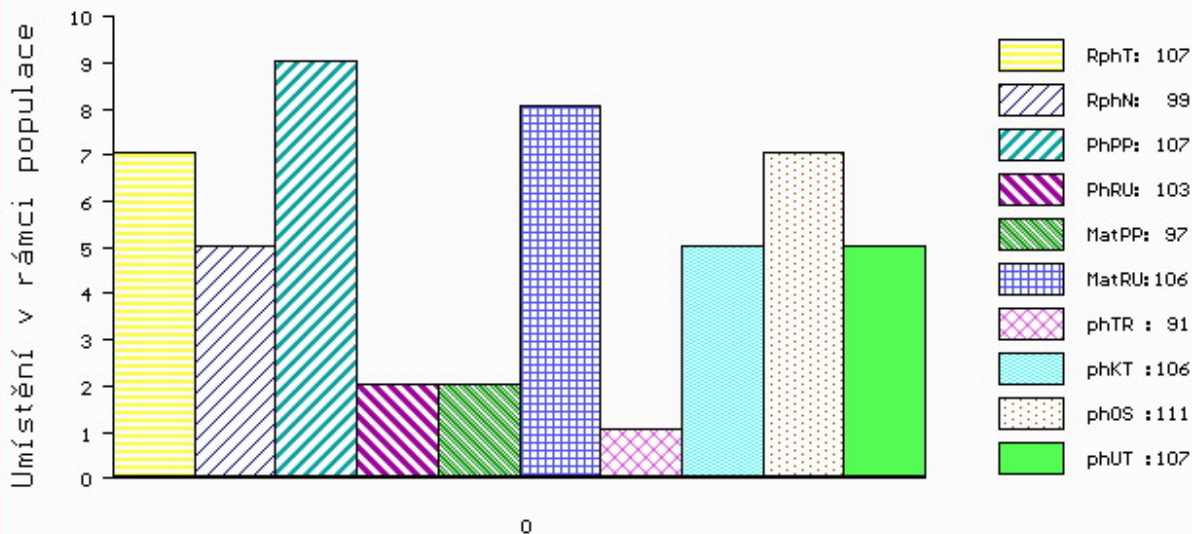

č.kat:33 uš.číslo 000016176 034 CZ

Číslo : 16178 034 CZ DURAL Z CUNKOVA Číslo katalogu 34
 Dat.nar. : 01.08.2017 Plemeno : Q100 Blonde d Aquitaine
 Chovatel : Farma Kozák, s.r.o.
 Majitel : Farma Kozák, s.r.o.

OOO 268 697 FROU FROU 6490016186
 OO ZBA 509 OPELSE 1198002214
 MOO 1195001261 FR 0261 1195001261

OTEC ZBA 955 BIZCAI 6464226822
 OMO ZBA 473 NIELSEN 8197237897
 MO 6464157325 FR UBAYE 6464157325
 MMO 6464025267 FR MAYA 6464025267

OOM ZBA 464 SCOUT 5352718470
 OM ZBA 827 CLIC 6411844127
 MOM 6464197492 FR VIRSKY 6464197492

MA 557510 931 CZ /1 ot ARALKA Z OSTRÉHO
 OMM ZBA 466 NATURAL Z CUNKOVA ET 253000156437031
 MM 437070 931 CZ URALKA Z OSTRÉHO 398000437070931
 MMM 250686 931 CZ OPSILA Z OSTRÉHO 253000250686931

Vl.užit:nar: 46 kg ve 120d: 192 kg ve 210d: 293 kg v 365d: 450 kg / kříž: 127 cm
 Přírustek v testu : 1516 g / 91 přírustek od narození: 1144 g / 85 šourek 37 cm
 Věk při ZV 441 dní aktuálně k 21.09.18 hmotnost: 522 kg výška v kříži: 133 cm

PLEMENNÉ HODNOTY										LINEARNÍ HODNOCENÍ							
	pp	ru	pp	ru	TR	KT	OS	UT	Hmot	kříž	TR	KT	OS	UT	CE		
BÝK	PE	95	100	ME	100	102	86	100	105	100							
MATKA	PE	78	101	ME	98	101	96	102	104	103	688	134	17	19	18	6	60
OTEC	PE	123	99	ME	100	102	95	111	115	110	0	0	0	0	0	0	0

HODNOCEN: TR 4 / / 5 KT / / OS / / UT Výsledek:

ÚROVEŇ PLEMENNÝCH HODNOT

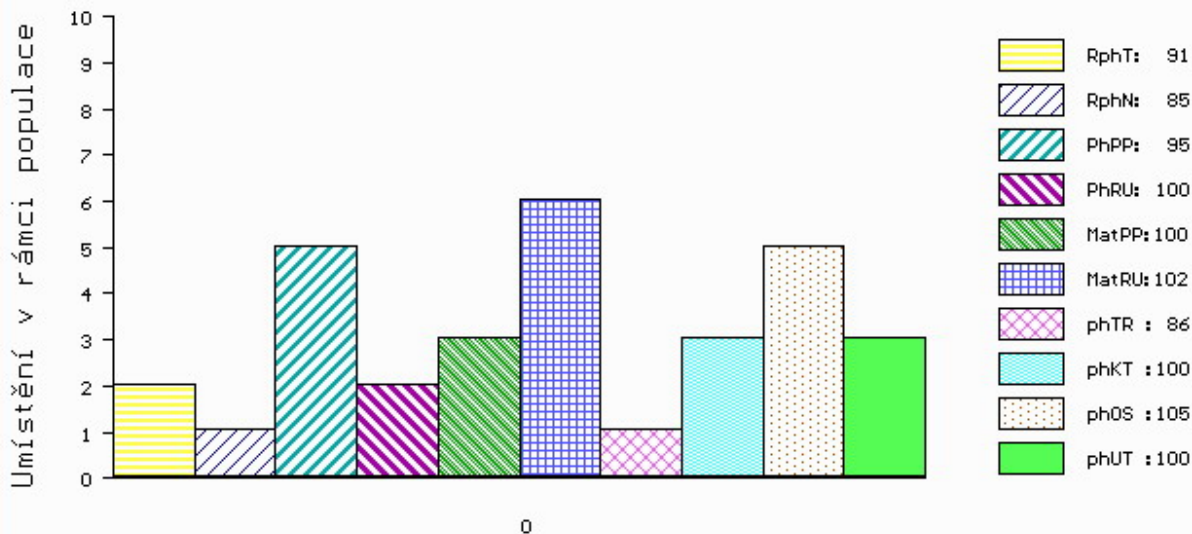

č.kat:34 uš.číslo 000016178 034 CZ

Číslo : **16180 034 CZ** **DASTY Z CUNKOVA** Číslo katalogu 35
 Dat.nar. : 08.08.2017 Plemeno : PP100 Parthenais
 Chovatel : Farma Kozák, s.r.o.
 Majitel : Farma Kozák, s.r.o.

OOO 271 437 GRILLON 7991004851
 OO 271 432 POUF 7970670044
 MOO 7997005133 FR NAGEUSE 7997005133

OTEC ZPA 026 BOLIDE 7968171050
 OMO 271 919 SOCRATE 7969870462
 MO 7968170778 FR ULTIME 7968170778
 MMO 7996003891 FR MERVEILLE 7996003891

OOM 281 906 RINGO 8564011172
 OM 279 104 BALLOTIN 7951710678
 MOM 7951710243 FR SAISINE 7951710243

MA 7922662295 FR /4 ot GANACHE 7922662295
 OMM 279 105 VULPIN 7922661443
 MM 7922661772 FR CHARANTE 7922661772
 MMM 7997001851 FR NANA 7997001851

Vl.užit:nar: **44** kg ve 120d: **218** kg ve 210d: **343** kg v 365d: **528** kg / kříž: **134** cm
 Přírustek v testu : **1700 g / 54** přírustek od narození: **1389 g / 103** šourek **38** cm
 Věk při ZV **434** dní aktuálně k 21.09.18 hmotnost: **612** kg výška v kříži: **139** cm

PLEMENNÉ HODNOTY										LINEARNÍ HODNOCENÍ						
	pp	ru	pp	ru	TR	KT	OS	UT		Hmot	kříž	TR	KT	OS	UT	CE
BÝK	PE	94	98	ME	101	101	117	109	105	108						
MATKA	PE	101	100	ME	95	107	115	111	109	111	776	/ 143	23	22	18	6 69
OTEC	PE	87	78	ME	104	102	93	94	94	94	0	/ 0	0	0	0	0 0

HODNOCEN: TR 10 / /10 KT / / OS / / UT Výsledek:

ÚROVEŇ PLEMENNÝCH HODNOT

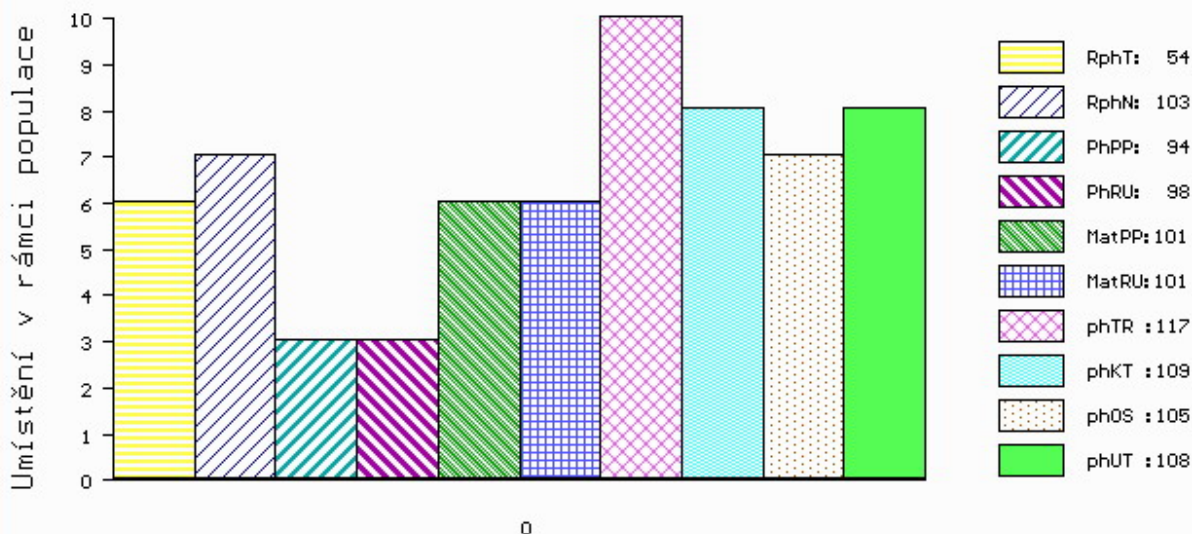

č.kat:35 uš.číslo 000016180 034 CZ

Číslo : 16184 034 CZ DOLBY Z CUNKOVA Číslo katalogu 36
 Dat.nar. : 27.08.2017 Plemeno : PP100 Parthenais
 Chovatel : Farma Kozák, s.r.o.
 Majitel : Farma Kozák, s.r.o.

OOO 271 437 GRILLON 7991004851
 OO 271 432 POUF 7970670044
 MOO 7997005133 FR NAGEUSE 7997005133

OTEC ZPA 026 BOLIDE 7968171050
 OMO 271 919 SOCRATE 7969870462
 MO 7968170778 FR ULTIME 7968170778
 MMO 7996003891 FR MERVEILLE 7996003891

OOM 284 672 VIGILANT 8576376088
 OM 279 098 DOMINO 7963631088
 MOM 7963630478 FR UPETTE 7963630478

MA 7922662286 FR /4 ot GAMBARDE 7922662286
 OMM 279 103 TIGANA 7951710311
 MM 7922661917 FR DENREE 7922661917
 MMM 7922661448 FR VITESSE 7922661448

Vl.užit:nar: 45 kg ve 120d: 180 kg ve 210d: 303 kg v 365d: 490 kg / kříž: 127 cm
 Přírustek v testu : 1183 g / 31 přírustek od narození: 1210 g / 75 šourek 36 cm
 Věk při ZV 415 dní aktuálně k 21.09.18 hmotnost: 517 kg výška v kříži: 130 cm

PLEMENNÉ HODNOTY										LINEARNÍ HODNOCENÍ						
	pp	ru	pp	ru	TR	KT	OS	UT		Hmot	kříž	TR	KT	OS	UT	CE
BÝK	PE	86	85	ME	88	107	87	89	90	88						
MATKA	PE	92	95	ME	75	110	92	96	98	95	768	137	20	19	19	7 65
OTEC	PE	87	78	ME	104	102	93	94	94	94	0	0	0	0	0	0

HODNOCEN: TR 7 / / 7 KT / / OS / / UT Výsledek:

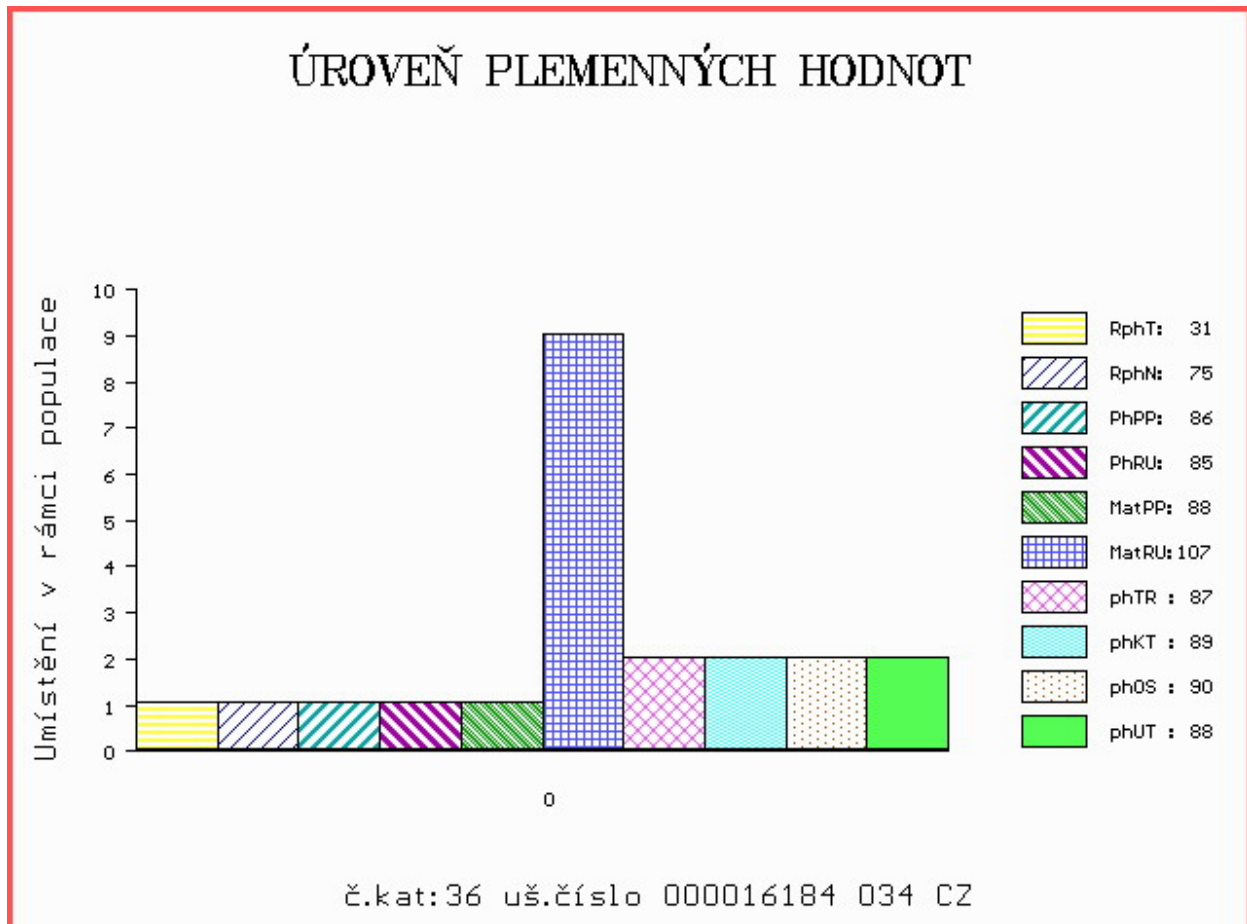

Číslo : 16181 034 CZ DUCH Z CUNKOVA Číslo katalogu 37
 Dat.nar. : 08.08.2017 Plemeno : UU100 Aubrac
 Chovatel : Farma Kozák, s.r.o.
 Majitel : Farma Kozák, s.r.o.

OOO 280 325 SUPER 1201013909
 OO 280 324 VAILLANT 1204024968
 MOO 1297004720 FR POULOUNE 1297004720

OTEC ZAU 019 DUCHES 1208017159
 OMO 264 933 NARQUOIS 1297015564
 MO 1201000725 FR SATGEOUNO 1201000725
 MMO 1297004716 FR NANA 1297004716

OOM 000 MERLAT 1205025764
 OM 279 093 MOUROUS 1208037326
 MOM 1201044955 FR MOUROUSE 1201044955

MA 1211064111 FR /4 ot DAUPHINE 1211064111
 OMM 279 094 TENACE 1202044862
 MM 1208049040 FR DOUPHINE 1208049040
 MMM 1296017818 FR MARQUISE 1296017818

Vl.užit:nar: 51 kg ve 120d: 232 kg ve 210d: 370 kg v 365d: 648 kg / kříž: 128 cm
 Přírustek v testu : 1691 g / 77 přírustek od narození: 1570 g / 96 šourek 38 cm
 Věk při ZV 434 dní aktuálně k 21.09.18 hmotnost: 693 kg výška v kříži: 132 cm

PLEMENNÉ HODNOTY										LINEARNÍ HODNOCENÍ							
	pp	ru	pp	ru	TR	KT	OS	UT		Hmot	kříž	TR	KT	OS	UT	CE	
BÝK	PE	71	112	ME	96	105	114	113	111	113							
MATKA	PE	108	97	ME	101	126	108	113	113	113	662	136	24	21	20	7	72
OTEC	PE	77	115	ME	96	93	108	108	108	109	0	0	0	0	0	0	0

HODNOCEN: TR 9 / /10 KT / / OS / / UT Výsledek:

ÚROVEŇ PLEMENNÝCH HODNOT

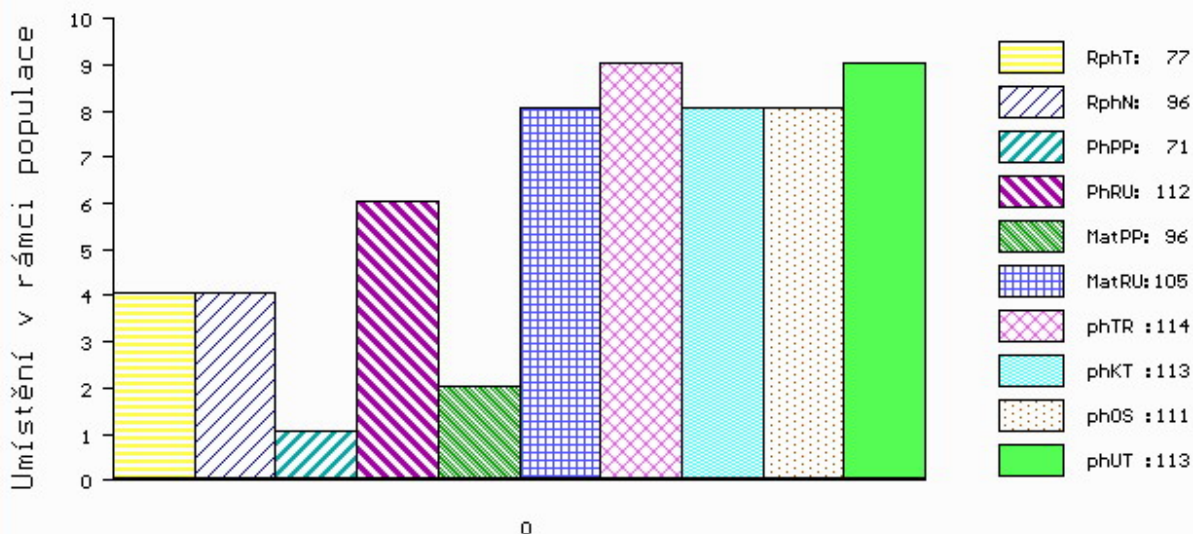

č.kat:37 uš.číslo 000016181 034 CZ

Číslo : 931606 032 CZ DRÁČEK Z PAVLÍNOVA Číslo katalogu 38
 Dat.nar. : 01.09.2017 Plemeno : UU100 Aubrac
 Chovatel : Panství Palvínov s.r.o.
 Majitel : Panství Palvínov s.r.o.

OOO 264 933 NARQUOIS 1297015564
 OO 288 601 RELAX 1200000584
 MOO 1295013622 FR LEONNE 1295013622

OTEC 288 600 HOUBLON 1212025213
 OMO 280 794 NIPON II 1297005734
 MO 1207017415 FR COQUILLE 1207017415
 MMO 1291019776 FR GROSEILLE 1291019776

OOM 000 VAGABOND 1204026434
 OM 284 408 ETOURDI 1529348838
 MOM 1524486947 FR VERVEINE 1524486947

MA 1215204946 FR /1 ot 4946 1215204946
 OMM 284 409 AMIRAL 1525162440
 MM 1208019905 FR MISS 1208019905
 MMM 1298018918 FR BRUNE 1298018918

Vl.užit:nar: 42 kg ve 120d: 161 kg ve 210d: 265 kg v 365d: 431 kg / kříž: 123 cm
 Přírustek v testu : 1500 g / 66 přírustek od narození: 1109 g / 89 šourek 35 cm
 Věk při ZV 410 dní aktuálně k 21.09.18 hmotnost: 469 kg výška v kříži: 127 cm

PLEMENNÉ HODNOTY										LINEARNÍ HODNOCENÍ							
	pp	ru	pp	ru	TR	KT	OS	UT		Hmot	kříž	TR	KT	OS	UT	CE	
BÝK	PE	104	91	ME	106	99	77	65	65	66							
MATKA	PE	109	87	ME	105	104	90	86	86	86	673	136	27	21	21	7	76
OTEC	PE	101	99	ME	106	92	84	71	70	71	0	0	0	0	0	0	0

HODNOCEN: TR 8 / / 4 KT / / OS / / UT Výsledek:

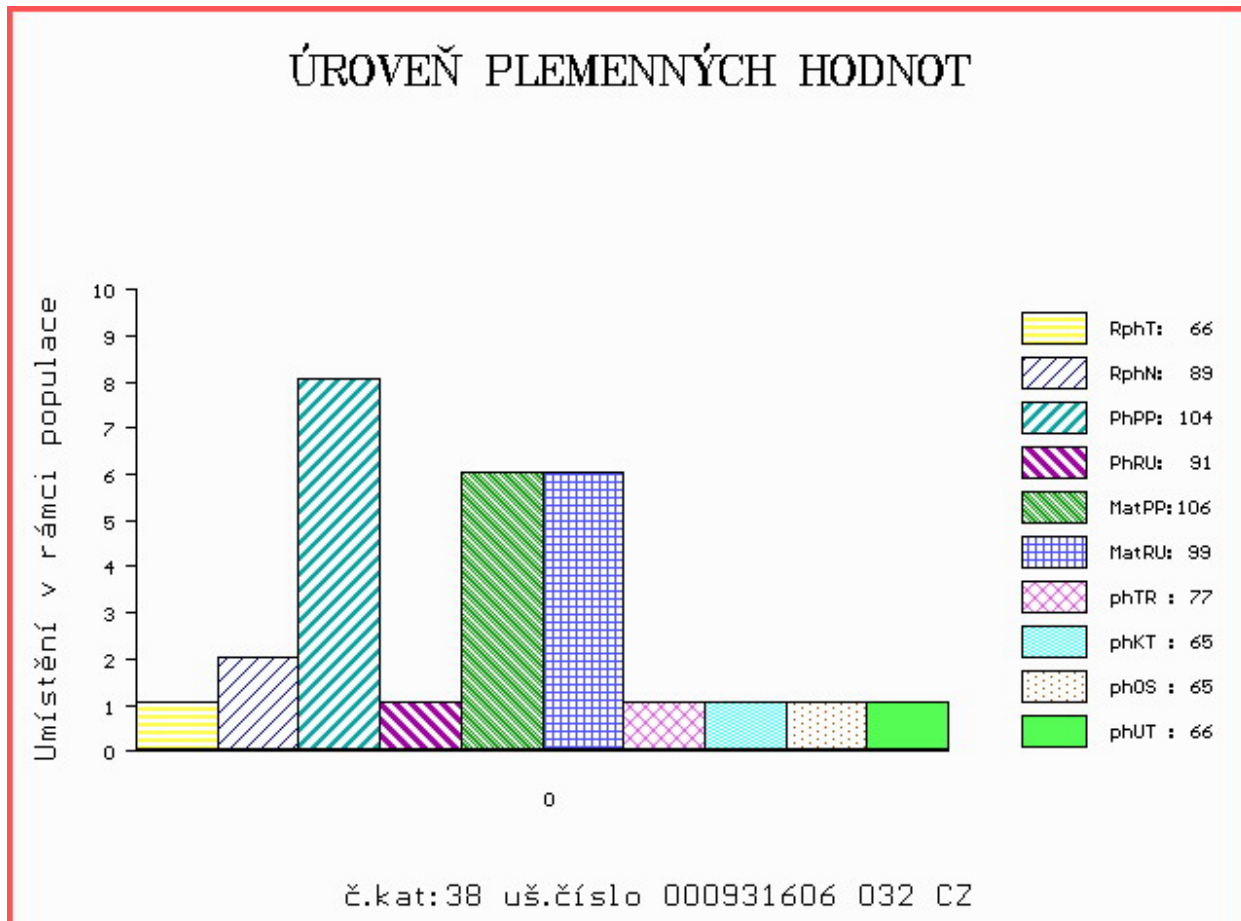

Číslo : 931605 032 CZ DRAK Z PAVLÍNOVA Číslo katalogu 39
 Dat.nar. : 02.09.2017 Plemeno : UU100 Aubrac
 Chovatel : Panství Palvínov s.r.o.
 Majitel : Panství Palvínov s.r.o.

OOO 264 933 NARQUOIS 1297015564
 OO 288 601 RELAX 1200000584
 MOO 1295013622 FR LEONNE 1295013622

OTEC 288 600 HOUBLON 1212025213
 OMO 280 794 NIPON II 1297005734
 MO 1207017415 FR COQUILLE 1207017415
 MMO 1291019776 FR GROSEILLE 1291019776

OOM 000 ROUSSEL 1200041907
 OM 284 406 FAKIR 1530088172
 MOM 1524297547 FR VEINARDE 1524297547

MA 1215204908 FR /1 ot 4908 1215204908
 OMM 284 408 ETOURDI 1529348838
 MM 1212033711 FR ROUSETTE 1212063711
 MMM 1208019860 FR MARSEILLE 1208019860

Vl.užit:nar: 42 kg ve 120d: 158 kg ve 210d: 263 kg v 365d: 449 kg / kříž: 117 cm
 Přírustek v testu : 1658 g / 71 přírustek od narození: 1148 g / 94 šourek 35 cm
 Věk při ZV 409 dní aktuálně k 21.09.18 hmotnost: 483 kg výška v kříži: 122 cm

PLEMENNÉ HODNOTY										LINEARNÍ HODNOCENÍ						
	pp	ru	pp	ru	TR	KT	OS	UT		Hmot	kříž	TR	KT	OS	UT	CE
BÝK	PE	103	91	ME	105	99	76	64	63	64						
MATKA	PE	107	87	ME	105	103	88	84	84	84	664 /	135	24	21	19	7 71
OTEC	PE	101	99	ME	106	92	84	71	70	71	0 /	0	0	0	0	0

HODNOCEN: TR 5 / / 5 KT / / OS / / UT Výsledek:

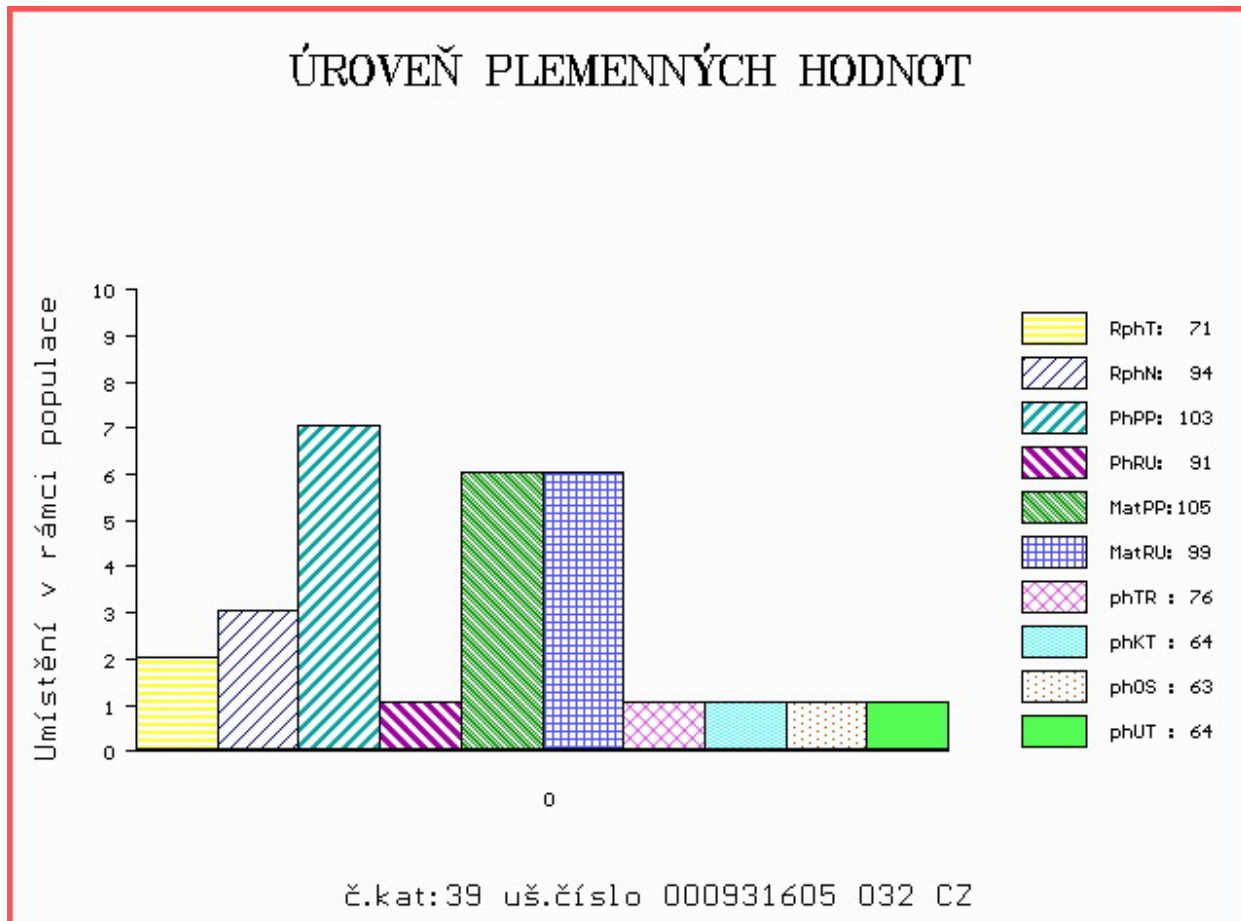

Číslo : 931611 032 CZ DARWIN Z PAVLÍNOVA Číslo katalogu 40
 Dat.nar. : 11.09.2017 Plemeno : UU100 Aubrac
 Chovatel : Panství Palvínov s.r.o.
 Majitel : Panství Palvínov s.r.o.

OOO 264 933 NARQUOIS 1297015564
 OO 288 601 RELAX 1200000584
 MOO 1295013622 FR LEONNE 1295013622

OTEC 288 600 HOUBLON 1212025213
 OMO 280 794 NIPON II 1297005734
 MO 1207017415 FR COQUILLE 1207017415
 MMO 1291019776 FR GROSEILLE 1291019776

OOM 000 VAINQUEUR 1524448809
 OM 288 175 FLIPPEUR 1530074465
 MOM 1525293987 FR ADORABLE 1525293987

MA 1215204924 FR /1 ot 4924 1215204924
 OMM 288 182 VERSAIL 1204024997
 MM 1211140374 FR PRINCE 1211140374
 MMM 1206049624 FR JAVIALE 1206049624

Vl.užit:nar: 42 kg ve 120d: 194 kg ve 210d: 308 kg v 365d: 500 kg / kříž: 129 cm
 Přírustek v testu : 1500 g / 67 přírustek od narození: 1253 g / 94 šourek 37 cm
 Věk při ZV 400 dní aktuálně k 21.09.18 hmotnost: 512 kg výška v kříži: 129 cm

PLEMENNÉ HODNOTY										LINEARNÍ HODNOCENÍ							
	pp	ru	pp	ru	TR	KT	OS	UT		Hmot	kříž	TR	KT	OS	UT	CE	
BÝK	PE	105	98	ME	105	96	104	89	86	89							
MATKA	PE	109	86	ME	105	106	106	100	99	101	656	137	25	21	19	7	72
OTEC	PE	101	99	ME	106	92	84	71	70	71	0	0	0	0	0	0	0

HODNOCEN: TR 9 / / 9 KT / / OS / / UT Výsledek:

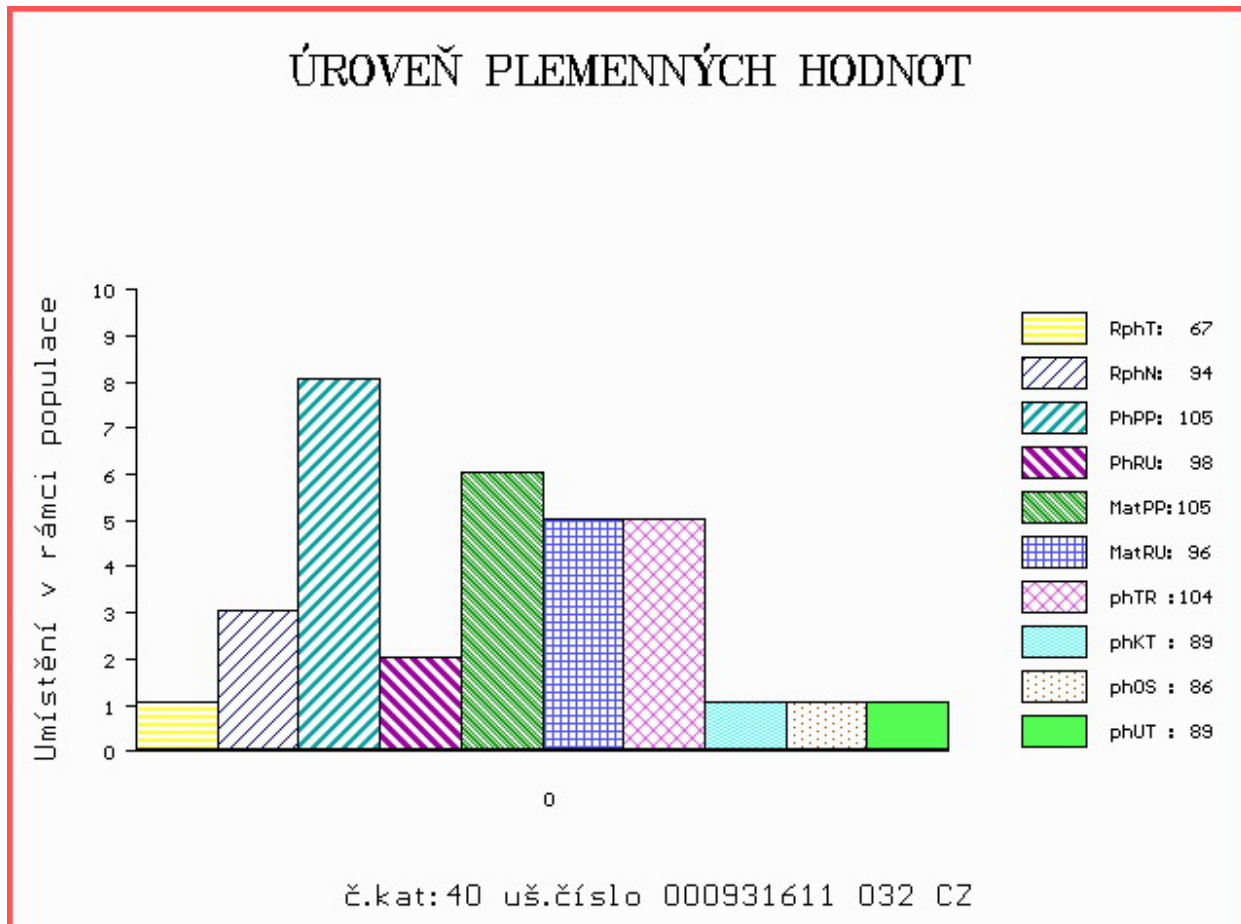

Číslo : 16183 034 CZ DRÁTEŇÍK Z CUNKOVA V Číslo katalogu 41
 Dat.nar. : 26.08.2017 Plemeno : Z100 Salers
 Chovatel : Farma Kozák, s.r.o.
 Majitel : Farma Kozák, s.r.o.

OOO 269 033 JESPER V 38844-00425
 OO 284 634 TORNEY P 25081-01820
 MOO 1300794965 DE PAULA 13.007 94965

OTEC ZSA 237 CALLIGAN POL DE MONT-LUCE P 120.0545.18916

OMO 269 033 JESPER V 38844-00425
 MO 2508101832 DK ULTIMA 25081-01832
 MMO 1300141043 DE ELFRIEDE 13.001 41043

OOM ZSA 128 ESPOIR 5500904177
 OM ZSA 164 VALDEMAR JÚNA 207000787234031
 MOM 195907 931 CZ 207000195907931

MA 601796 931 CZ /1 ot BABOČKA Z OSTRÉHO 392000601796931

OMM ZSA 116 CANTAL 1527054484
 MM 359373 931 CZ TREFA JUNA 207000359373931
 MMM 195892 931 CZ NORMA JÚNA 207000195892931

Vl.užit:nar: 38 kg ve 120d: 179 kg ve 210d: 288 kg v 365d: 481 kg / kříž: 134 cm
 Přírustek v testu : 1341 g / 94 přírustek od narození: 1228 g / 91 šourek 38 cm
 Věk při ZV 416 dní aktuálně k 21.09.18 hmotnost: 518 kg výška v kříži: 137 cm

PLEMENNÉ HODNOTY

LINEARNÍ HODNOCENÍ

	pp	ru	ME	pp	ru	TR	KT	OS	UT	Hmot	kříž	TR	KT	OS	UT	CE
BÝK PE	72	108	ME 94 93	92	91	92	92	92	92							
MATKA PE	81	115	ME 104 90	105	106	104	107			668 /	143	24	21	19	7	71
OTEC PE	65	107	ME 98 91	90	89	90	89			0 /	0	0	0	0	0	0

HODNOCEN: TR 7 / / 7 KT / / OS / / UT Výsledek:

ÚROVEŇ PLEMENNÝCH HODNOT

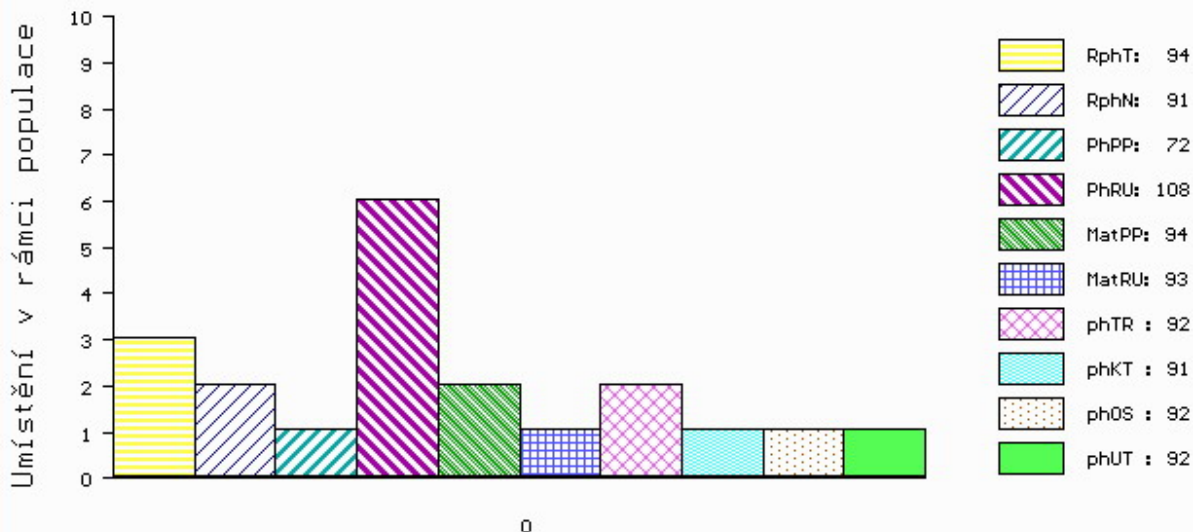

č.kat:41 uš.číslo 000016183 034 CZ

Číslo : 16191 034 CZ DOKER Z CUNKOVA V Číslo katalogu 42
 Dat.nar. : 19.09.2017 Plemeno : Z100 Salers
 Chovatel : Farma Kozák, s.r.o.
 Majitel : Farma Kozák, s.r.o.

OOO 279 969 UPPERLANDS BANKER POLL P RSB2001002
 OO 279 968 CUMBRIAN CHAMP P FSG2006006
 MOO 262133400020 UK CUMBRIAN VERITABLE FSG2000002

OTEC ZSA 166 CUMBRIAN JOKER PP FSG2008007
 OMO 279 970 CUMBRIAN THUNDERBIRD ET P FSG95002
 MO 562133400055 UK CUMBRIAN JACONDE 55 P FSG2001007
 MMO 1594087449 FR JACONDE 1594087449

OOM 000 RACEUR 6331290046
 OM 279 121 BIRMAN 1526308026
 MOM 1588054841 FR BRILLANTE 1588054841

MA 1531498347 FR /4 ot GAZELLE 1531498347
 OMM 279 122 ORION 1498103231
 MM 1522207574 FR TENDRESSE 1522207574
 MMM 1597020926 FR NOEMIE 1597020926

Vl.užit:nar: 39 kg ve 120d: 190 kg ve 210d: 295 kg v 365d: 518 kg / kříž: 135 cm
 Přírustek v testu : 1466 g / 91 přírustek od narození: 1313 g / 90 šourek 36 cm
 Věk při ZV 392 dní aktuálně k 21.09.18 hmotnost: 521 kg výška v kříži: 135 cm

PLEMENNÉ HODNOTY										LINEARNÍ HODNOCENÍ							
	pp	ru	pp	ru	TR	KT	OS	UT	Hmot	kříž	TR	KT	OS	UT	CE		
BÝK	PE	88	109	ME	116	81	91	80	80	80							
MATKA	PE	83	105	ME	119	85	90	80	79	79	680	142	22	21	21	7	71
OTEC	PE	91	112	ME	110	77	96	99	101	99	0	0	0	0	0	0	0

HODNOCEN: TR 6 / / 9 KT / / OS / / UT Výsledek:

ÚROVEŇ PLEMENNÝCH HODNOT

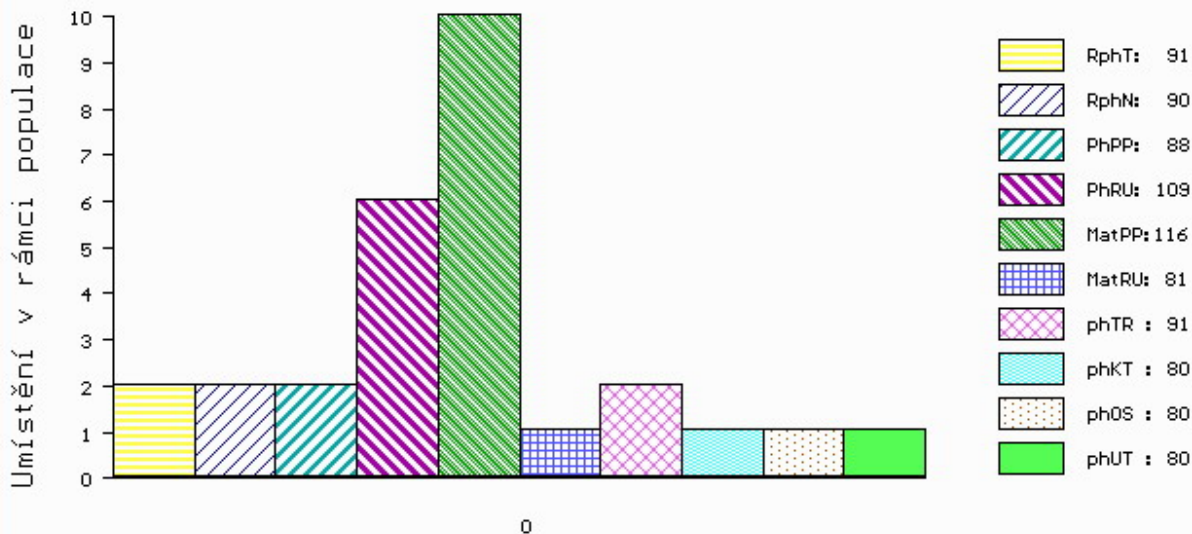

č.kat:42 uš.číslo 000016191 034 CZ

Číslo : 595728 042 CZ DONALD Z DRŽOVIC Číslo katalogu 43
 Dat.nar. : 03.07.2017 Plemeno : G100 Aberdeen Angus
 Chovatel : Náš Dvůr s.r.o., Držovice
 Majitel : Náš Dvůr s.r.o., Držovice

OOO ZAA 695 RED DMM BRYLOR THUMP 2T 1399230
 OO ZAA 899 UREASA RED ET 398000717353031
 MOO 360309 931 CZ RED ET 398000360309931

OTEC ZAI 438 BOND RED Z RANČIC 47D 326000928945031

OMO ZAA 334 LCHMN SHARPSHOOTER 1369 29AR0172
 MO 321367 931 CZ ELCA Z RANČIC 11U 326000321367931
 MMO 184544 931 CZ AFR ELCA 7R 326000184544931

OOM ZAA 572 RED RIIS STRYKER 394 ET 85569-00394
 OM ZAI 108 ZULL RED Z PĚČINA 268000817433031
 MOM 452456 961 CZ ULRYKA RED TEGRO 133000452456961

MA 602770 931 CZ /1 ot BUCHTA ZDB 035000602770931

OMM ZAA 645 PINTA RED ET 398000542293031
 MM 360844 931 CZ RED 035000360844931
 MMM 230843 931 CZ RED 035000230843931

Vl.užit:nar: 40 kg ve 120d: 173 kg ve 210d: 339 kg v 365d: 558 kg / kříž: 133 cm
 Přírustek v testu : 1291 g / 97 přírustek od narození: 1371 g / 99 šourek 39 cm
 Věk při ZV 470 dní aktuálně k 21.09.18 hmotnost: 650 kg výška v kříži: 138 cm

PLEMENNÉ HODNOTY										LINEARNÍ HODNOCENÍ							
	pp	ru	pp	ru	TR	KT	OS	UT		Hmot	kříž	TR	KT	OS	UT	CE	
BÝK	PE	101	120	ME	92	102	112	106	105	108							
MATKA	PE	95	112	ME	101	107	107	105	104	105	671	139	25	19	17	6	67
OTEC	PE	104	121	ME	85	100	112	115	116	118	690	139	25	23	21	8	77

HODNOCEN: TR 7 / /10 KT / / OS / / UT Výsledek:

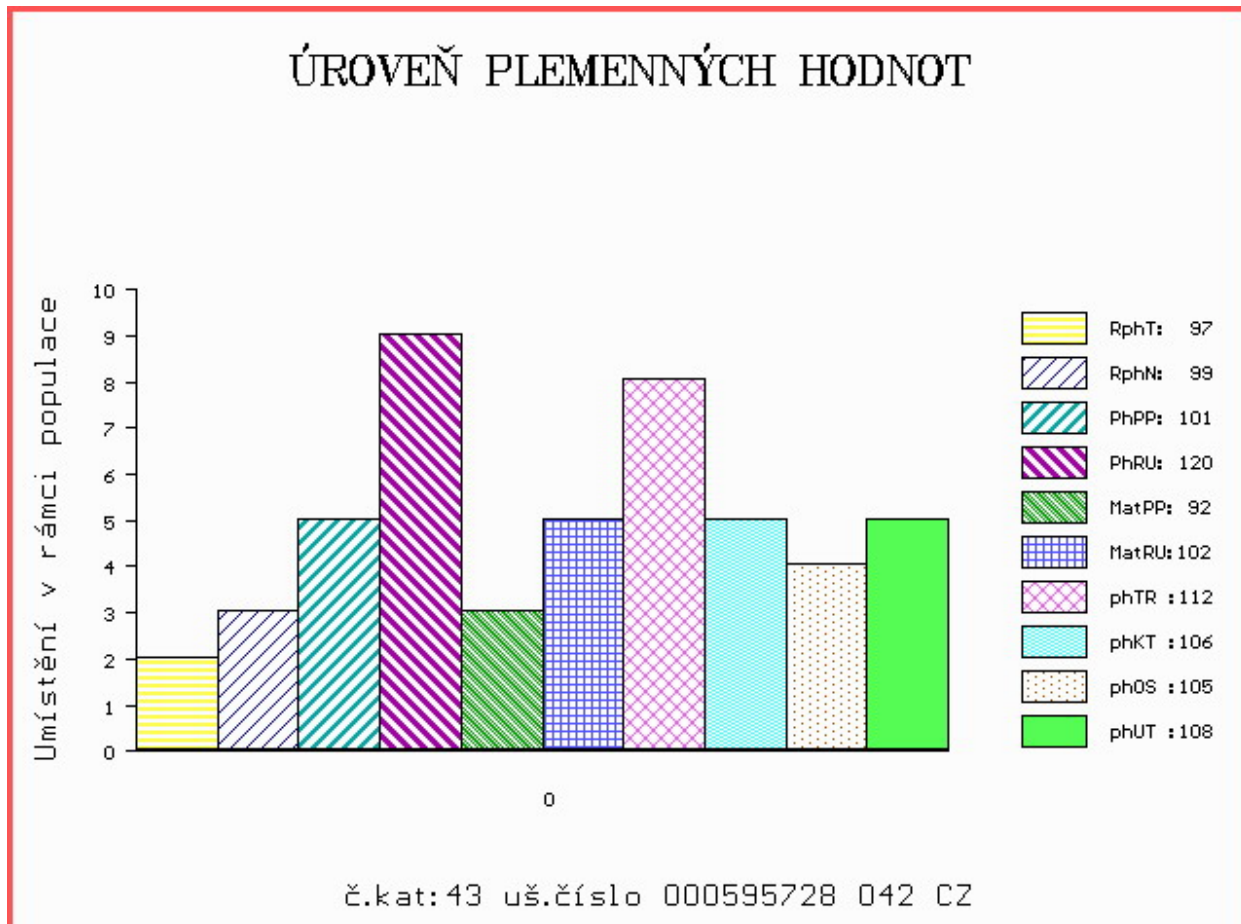

Číslo : 16168 034 CZ DARIUS Z CUNKOVA Číslo katalogu 44
 Dat.nar. : 08.07.2017 Plemeno : B100 Belgické modrobílé
 Chovatel : Farma Kozák, s.r.o.
 Majitel : Farma Kozák, s.r.o.

OOO 269 029 BARON DU BOIS BAULOYE 985041120-09
 OO 272 370 BRINGLEE BLACKSTAR ET 303806200769
 MOO 74004261 UK BRINGLEE SANDY ET 074004261

OTEC ZBM 281 LANGOUREUX DE FOOZ 1-61496165
 OMO ZBM 195 LASSO VAN'T KOOKSHOF 987031250-87
 MO 60657820 BE GLOIRE DE FOOZ 0-60657820
 MMO 461345928 BE DISCRETE ET.DE FOOZ 4-61345928

OOM 275 647 IMPERIAL DE L'ECLUSE 7-24483298
 OM ZBM 295 ATTRIBUT DU FOND DE BOIS 7-27363707
 MOM 60631024 BE ORAGEUSE ET.DU FOND DE BOIS 0-60631024

MA 557480 931 CZ /1 ot AGNES Z OSTRÉHO 38800557480931
 OMM ZBM 219 LONGE Z CUNKOVA ET 253031070342
 MM 136747 942 CZ SARAH Z PODLESÍ 385000136747942
 MMM 102816 942 CZ NATAŠA Z PODLESÍ ET 385000102816942

Vl.užit:nar: 51 kg ve 120d: 202 kg ve 210d: 341 kg v 365d: 560 kg / kříž: 121 cm
 Přírustek v testu : 1550 g / 110 přírustek od narození: 1382 g / 105 šourek 38 cm
 Věk při ZV 465 dní aktuálně k 21.09.18 hmotnost: 659 kg výška v kříži: 126 cm

PLEMENNÉ HODNOTY										LINEARNÍ HODNOCENÍ							
	pp	ru	pp	ru	TR	KT	OS	UT	Hmot	kříž	TR	KT	OS	UT	CE		
BÝK	PE	92	109	ME	116	116	112	125	123	125							
MATKA	PE	93	102	ME	105	124	99	107	108	106	702	139	23	22	22	8	75
OTEC	PE	100	106	ME	123	113	98	113	115	113	0	0	0	0	0	0	0

HODNOCEN: TR 6 / /10 KT / / OS / / UT Výsledek:

ÚROVEŇ PLEMENNÝCH HODNOT

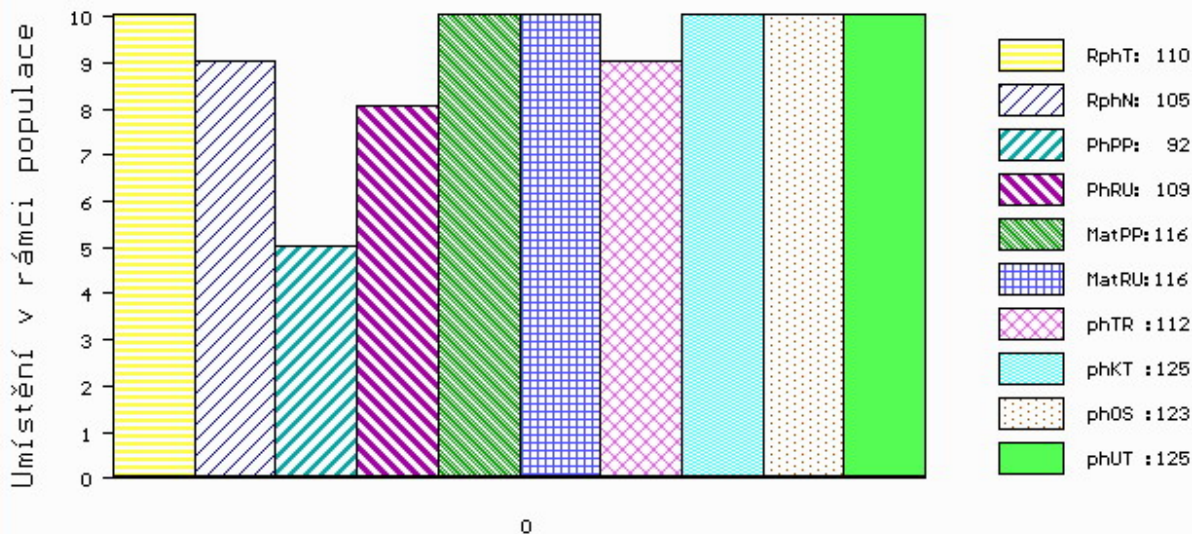

č.kat:44 uš.číslo 000016168 034 CZ

Číslo : 16166 034 CZ DIBLÍK Z CUNKOVA Číslo katalogu 45
 Dat.nar. : 05.07.2017 Plemeno : B100 Belgické modrobílé
 Chovatel : Farma Kozák, s.r.o.
 Majitel : Farma Kozák, s.r.o.

OOO 281 581 NESTLE 5948 DU FALGI 5-91815948
 OO 281 580 QUARTO DU FALGI 2-92157587
 MOO 191895028 BE OMBRELLE DU FALGI 1-91895028

OTEC ZBM 327 TARZAN DU FALGI 5-92366883
 OMO 269 335 UBIDET D AUX HOUX 966032380-68
 MO 891482799 BE LAURENCE 2799 DU FALGI 8-91482799
 MMO 97903950171 BE HOTESSE 5503 DU FALGI 979039501-71

OOM ZBM 193 HEUREUX ET 2663 DE SOMME 999016150-55
 OM ZBM 219 LONGE Z CUNKOVA ET 253031070342
 MOM 115506 208 CZ JUDITA Z CUNKOVA 253208115506

MA 136747 942 CZ /5 ot SARAH Z PODLESÍ 385000136747942
 OMM 268 462 APACHE DE L'ORGELOT 975007720-95
 MM 102816 942 CZ NATAŠA Z PODLESÍ ET 385000102816942
 MMM 96200329168 BE OEKE ET VAN TERBECK 962003291-68

Vl.užit:nar: 52 kg ve 120d: 181 kg ve 210d: 273 kg v 365d: 423 kg / kříž: 120 cm
 Přírustek v testu : 1083 g / 93 přírustek od narození: 1018 g / 83 šourek 40 cm
 Věk při ZV 468 dní aktuálně k 21.09.18 hmotnost: 503 kg výška v kříži: 125 cm

PLEMENNÉ HODNOTY										LINEARNÍ HODNOCENÍ						
	pp	ru	ME	pp	ru	TR	KT	OS	UT	Hmot	kříž	TR	KT	OS	UT	CE
BÝK	PE	92	93	ME	124	112	93	91	93	92						
MATKA	PE	98	94	ME	105	103	92	101	104	101	736 /	135	20	20	23	7 70
OTEC	PE	92	103	ME	139	114	97	92	93	92	0 /	0	0	0	0	0

HODNOCEN: TR 5 / / 5 KT / / OS / / UT Výsledek:

ÚROVEŇ PLEMENNÝCH HODNOT

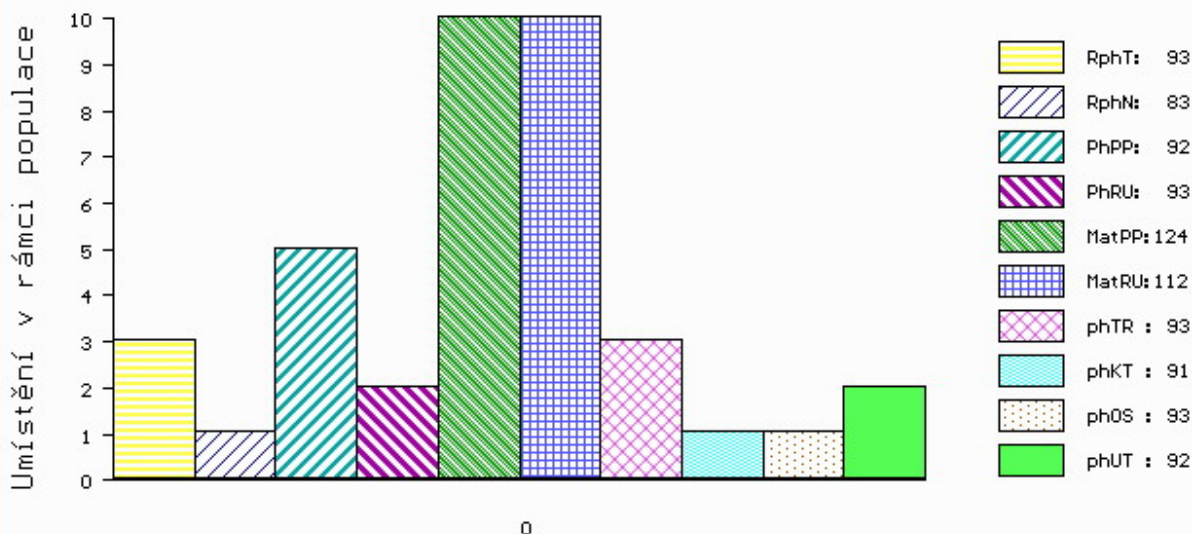

č.kat:45 uš.číslo 000016166 034 CZ

Býci vyřazení před základním výběrem

Číslo : **16175 034 CZ** **DROLL Z CUNKOVA PP** Číslo katalogu 46
 Dat.nar. : 25.07.2017 Plemeno : S100 Masný simentál
 Chovatel : Farma Kozák, s.r.o.
 Majitel : Farma Kozák, s.r.o.

OOO 285 634 VIRGINIA WALKER 97W R 718983
 OO 285 633 SIBELLE DIRTY HARRY 25Z R 764250
 MOO 635238 CA SIBELLE GOLDA R 635238

OTEC ZMS 627 PHS BANK ROLL 345B P 802872
 OMO 285 635 BLI WARLORD 915W P 711722
 MO 759077 CA PHS YUMA P 759077
 MMO 672029 CA FGAF PRECIOUS THING 402T R 672029

OOM ZSI 568 LYKKE DIXIE PP 41344-00399
 OM ZSI 793 TRAP VODŇANSKÝ PP 145000701560031
 MOM 23516 267 CZ MS BCM STAR 63D P PG368350

MA 557433 931 CZ /2 ot AMINA Z OSTRÉHO PP 430000557433931
 OMM ZSI 343 EUGEN AV RÖRUM P 92241
 MM 297149 931 CZ RAJKA Z OSTRÉHO P 253000297149931
 MMM 198104 931 CZ MAILA Z OSTRÉHO P 253000198104931

Vl.užit:nar: 38 kg ve 120d: 224 kg ve 210d: 360 kg v 365d: 612 kg / kříž: 126 cm
 Přírustek v testu : 1700 g / 93 přírustek od narození: 1565 g / 90 šourek 37 cm
 Věk při ZV 448 dní aktuálně k 21.09.18 hmotnost: 700 kg výška v kříži: 132 cm

PLEMENNÉ HODNOTY										LINEARNÍ HODNOCENÍ							
	pp	ru	pp	ru	TR	KT	OS	UT		Hmot	kříž	TR	KT	OS	UT	CE	
BÝK	PE	95	110	ME	95	90	86	102	107	101							
MATKA	PE	74	97	ME	99	108	94	94	95	95	678	145	22	19	16	6	63
OTEC	PE	104	110	ME	94	80	91	109	114	109	0	0	0	0	0	0	0

HODNOCEN: TR 3 / /10 KT / / OS / / UT Výsledek: před ZV-VT

ÚROVEŇ PLEMENNÝCH HODNOT

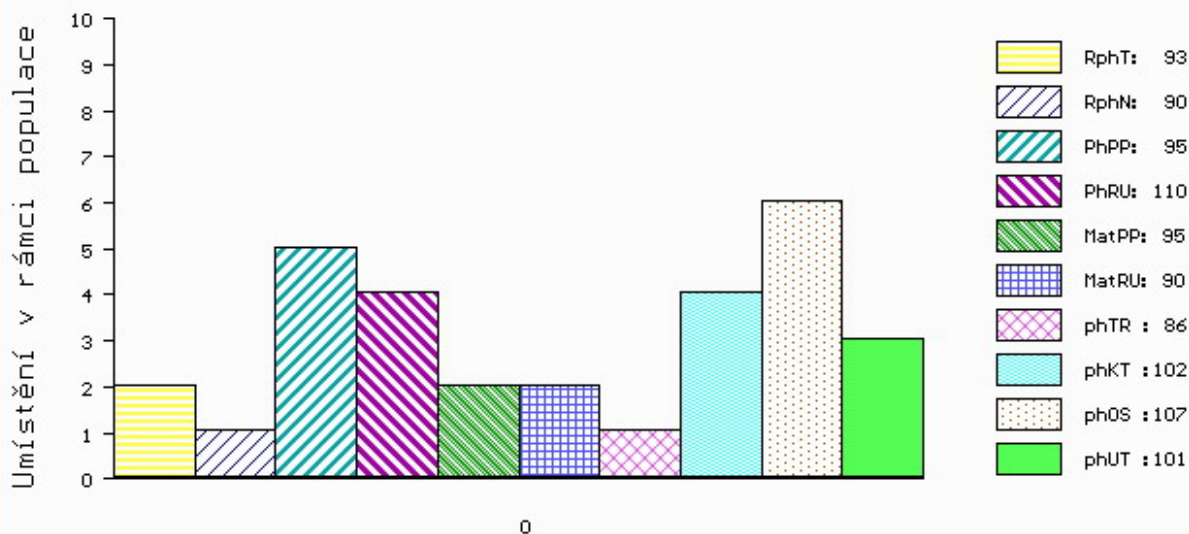

č.kat:46 uš.číslo 000016175 034 CZ

Číslo : 59045 034 CZ DAREBA PÍSECKÝ Číslo katalogu 47
 Dat.nar. : 27.08.2017 Plemeno : Y100 Limousine
 Chovatel : Kotalík Milan, Semice
 Majitel : Kotalík Milan, Semice

OOO ZLI 664 GENIAL 8791002491
 OO 268 705 NELOMBO 1297172653
 MOO 1289110490 FR ELANCEE 1289110490

OTEC ZLI 929 TOPTORO 8122073617
 OMO 262 093 TARVIS RR 1982001611
 MO 8195125901 FR LAROUSSE 8195125901
 MMO 8190120089 FR FANCHETTE 8190120089

OOM ZLI 370 MERIDIEN 8796002929
 OM ZLI 930 VALERIAN 4145044764
 MOM 4145040364 FR PAQUERETTE 4145040364

MA 495024 931 CZ /3 ot VANESSA PÍSECKÁ ET 438000495024931
 OMM ZLI 437 MOZART Z CUNKOVA ET 253000156381031
 MM 247902 953 CZ DARIE Z KALIŠTĚ 031000247902953
 MMM 139245 511 CZ DUŠE Z KALIŠTĚ 031000139245511

Vl.užit:nar: 44 kg ve 120d: 194 kg ve 210d: 310 kg v 365d: 527 kg / kříž: 133 cm
 Přírustek v testu : 1533 g / 95 přírustek od narození: 1333 g / 101 šourek 36 cm
 Věk při ZV 415 dní aktuálně k 21.09.18 hmotnost: 564 kg výška v kříži: 134 cm

PLEMENNÉ HODNOTY										LINEARNÍ HODNOCENÍ							
	pp	ru	ME	pp	ru	TR	KT	OS	UT	Hmot	kříž	TR	KT	OS	UT	CE	
BÝK	PE	94	115	ME	85	100	102	100	99	99							
MATKA	PE	89	117	ME	80	100	98	104	105	103	730	143	26	20	20	7	73
OTEC	PE	95	117	ME	87	98	112	112	110	111	0	0	0	0	0	0	0

HODNOCEN: TR 6 / / 9 KT / / OS / / UT Výsledek: před ZV-rab.povaha

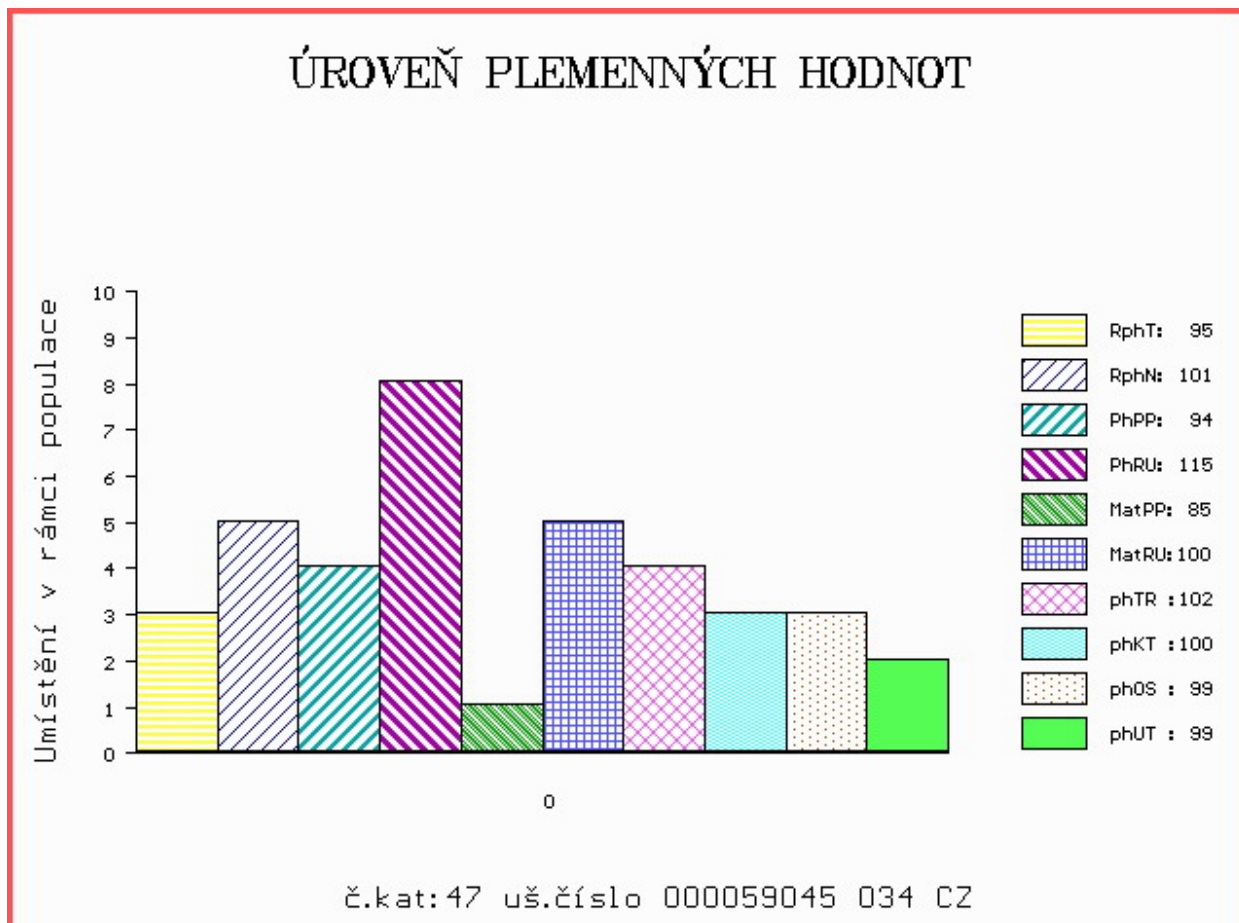

Číslo : 16170 034 CZ DOMINO Z CUNKOVA Číslo katalogu 48
 Dat.nar. : 13.07.2017 Plemeno : PP100 Parthenais
 Chovatel : Farma Kozák, s.r.o.
 Majitel : Farma Kozák, s.r.o.

OOO 284 673 SABOT 8576375699
 OO 284 672 VIGILANT 8576376088
 MOO 8596062436 FR MALIGNE 8596062436

OTEC ZPA 047 ECHIRE 7963631256
 OMO 284 674 MACABRE 7996006703
 MO 7963630023 FR PLUME 7963630023
 MMO 7994005135 FR JUVENILE 7994005135

OOM 272 550 NECTAR 7997006479
 OM ZPA 007 ROYAL 7951710156
 MOM 7993005131 FR INFUSETTE 7993005131

MA 527796 931 CZ /2 ot ZENOMIQUE Z OSTRÉHO ET 004000527796931
 OMM 279 098 DOMINO 7963631088
 MM 7922662 266 FR GENOMIQUE 7922662266
 MMM 7922661898 FR DEFRICHE 7922661898

Vl.užit:nar: 38 kg ve 120d: 187 kg ve 210d: 297 kg v 365d: 457 kg / kříž: 121 cm
 Přírustek v testu : 1266 g / 40 přírustek od narození: 1145 g / 83 šourek 36 cm
 Věk při ZV 460 dní aktuálně k 21.09.18 hmotnost: 536 kg výška v kříži: 125 cm

PLEMENNÉ HODNOTY										LINEARNÍ HODNOCENÍ							
	pp	ru	pp	ru	TR	KT	OS	UT	Hmot	kříž	TR	KT	OS	UT	CE		
BÝK	PE	108	99	ME	93	107	84	93	97	93							
MATKA	PE	88	110	ME	82	120	94	102	104	102	718	142	23	19	18	6	66
OTEC	PE	117	104	ME	105	88	98	102	102	101	0	0	0	0	0	0	0

HODNOCEN: TR 2 / / 5 KT / / OS / / UT Výsledek: před ZV-VT

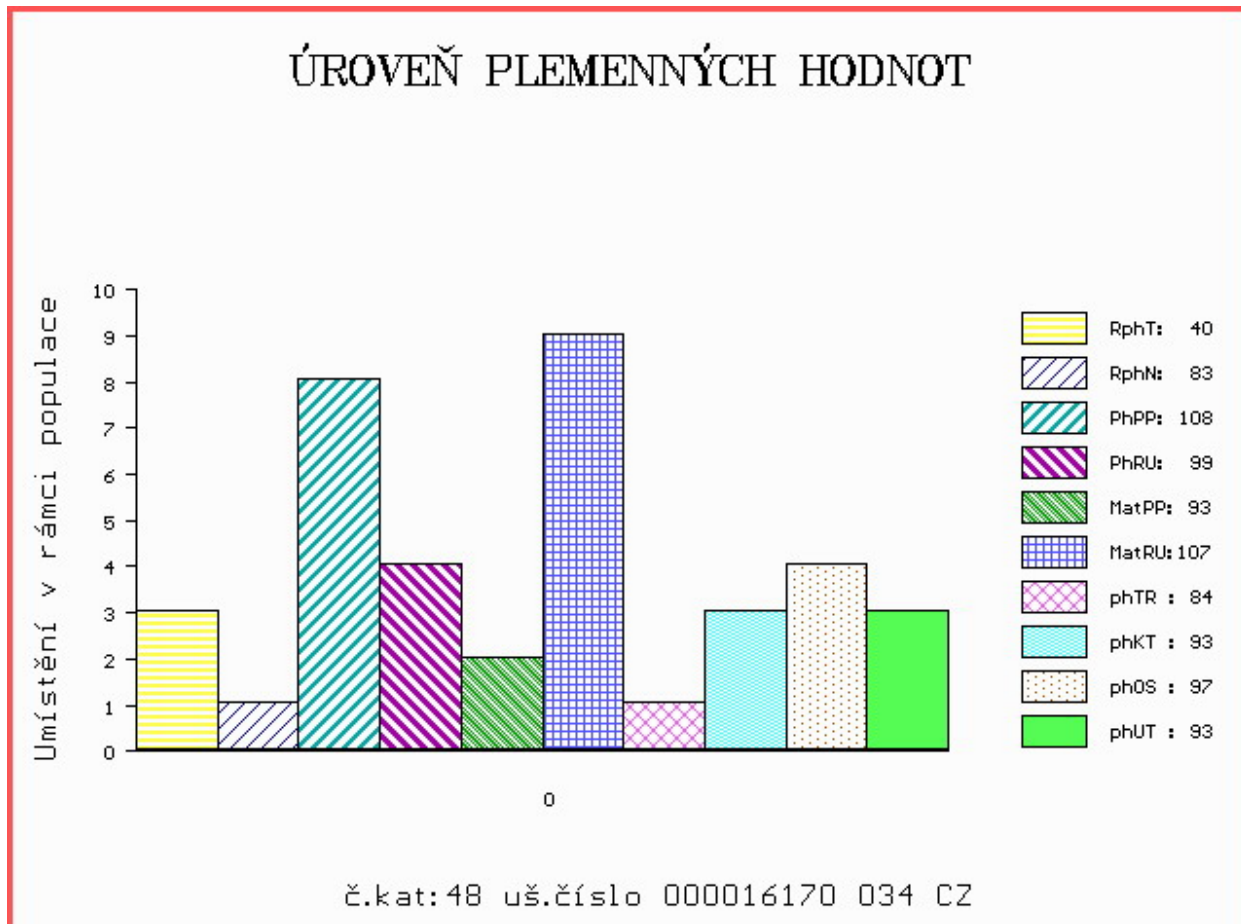

Číslo : 931607 032 CZ DAR Z PAVLÍNOVA Číslo katalogu 49
 Dat.nar. : 29.08.2017 Plemeno : UU100 Aubrac
 Chovatel : Panství Palvínov s.r.o.
 Majitel : Panství Palvínov s.r.o.

OOO 264 933 NARQUOIS 1297015564
 OO 288 601 RELAX 1200000584
 MOO 1295013622 FR LEONNE 1295013622

OTEC 288 600 HOUBLON 1212025213
 OMO 280 794 NIPON II 1297005734
 MO 1207017415 FR COQUILLE 1207017415
 MMO 1291019776 FR GROSEILLE 1291019776

OOM 000 VAINQUEUR 1524448809
 OM 288 175 FLIPPEUR 1530074465
 MOM 1525293987 FR ADORABLE 1525293987

MA 1215204903 FR /1 ot 4903 1215204903
 OMM 284 407 VIZIR 1524583381
 MM 1208019913 FR MUSCADE 1208019913
 MMM 1298018906 FR BIZERTHE 1298018906

Vl.užit:nar: 42 kg ve 120d: 168 kg ve 210d: 262 kg v 365d: 456 kg / kříž: 125 cm
 Přírustek v testu : 1625 g / 70 přírustek od narození: 1155 g / 96 šourek 36 cm
 Věk při ZV 413 dní aktuálně k 21.09.18 hmotnost: 490 kg výška v kříži: 125 cm

PLEMENNÉ HODNOTY										LINEARNÍ HODNOCENÍ							
	pp	ru	pp	ru	TR	KT	OS	UT		Hmot	kříž	TR	KT	OS	UT	CE	
BÝK	PE	104	91	ME	106	97	84	71	70	71							
MATKA	PE	108	86	ME	106	101	96	91	91	91	649	135	23	19	18	6	66
OTEC	PE	101	99	ME	106	92	84	71	70	71	0	0	0	0	0	0	0

HODNOCEN: TR 7 / / 5 KT / / OS / / UT Výsledek: před ZV-rab.povaha

