

KATALOG ZÁKLADNÍHO VÝBĚRU
dne 17.10.2018
OPB Benešov
Začátek 9,00 hod.

Číslo býčka	OTEC st.reg.	DATUM NAROZENÍ	PLEM. PLEM.	PŘÍRUSTEK (g) test RPH živ.RPH	CH O V A T E L
1 917174 032 CZ	ZPI 695	04.04.17	P100	1450 85 1030 83	Tesárková Marie,Vlastějov
2 662188 062 CZ	ZIT 974	22.06.17	T100	1591 95 1451 101	ZD Skály Benešov,družstvo
3 733682 071 CZ	ZSI 829	04.07.17	S100	1508 112 1638 110	AGRO A.R.W.,s.r.o.Stará Červená Vo
4 733717 071 CZ	ZMS 315	04.07.17	S100	1650 108 1707 107	AGRO A.R.W.,s.r.o.Stará Červená Vo
5 733716 071 CZ	ZSI 829	08.07.17	S100	1666 112 1693 107	AGRO A.R.W.,s.r.o.Stará Červená Vo
6 721505 071 CZ	Z88 497	21.08.17	G100	1000 89 1218 91	Reinold Manfred,Stará Červená Voda

Plemenné hodnoty uvedené v katalogu jsou spočítány k 30.9.2018

Termíny základních výběrů a dražeb v roce 2018

IV.turnus - Býci narození 1.7.2017 - 30.9.2017

Den	Datum	Začátek *	OPB, chovatel	Ks *	Plemena	Dražba
Pondělí	15.10.2018	9,00	Marek Petr,Častonín	27	GS,BA	x
		12,00	Turková Zuzana, Žirov	2	VV	x
		15,00	Agrochyt s.r.o.Mohelno	5	CH,LI,MS	x
Úterý	16.10.2018				AA,BA,BM,CH,LI,	hodinu po skončení ZV
		9,00	OPB Cunkov	48	MS,PP,SA,UU	
		16,00	IMOPA, a.s.Olbramovice	1	PP	x
Středa	17.10.2018	9,00	OPB Benešov	4	AA,MS	po skončení ZV
		12,00	Ševčík Jiří,Jerlochovice	1	MS	x
Čtvrtek	18.10.2018	9,00	OPB Osík	12	AA,BA,CH,LI,MS	hodinu po skončení ZV
Pátek	19.10.2018	x	x	x	x	x
Sobota	20.10.2018	x	x	x	x	x
Neděle	21.10.2018	x	x	x	x	x
Pondělí	22.10.2018	10,00	Černý Josef Ing.,Raková	2	CH	x
		12,00	Měcholupská zemědělská a.s.	2	CH	x
		13,00	Kubík Dušan,Třebčice	1	HE	x
		15,00	Tesárková Marie,Vlastějov	1	BA	x
		16,00	Kubal Radek, Albrechtice	1	LI	x
		18,00	Tájek Jaroslav,Zvíkov	1	SA	x
Úterý	23.10.2018	9,00	Farka Martin,Todně	3	LI	x
		10,00	Valenta Josef,Něchov	1	LI	x
		11,30	Klusáček Stanislav, Suchdol nad Luž.	1	LI	x
		13,00	K+K Břilice	2	CH	x
		15,00	Černěveský Háj s.r.o.	7	LI	x
Středa	24.10.2018	10,00	Družstvo vlastníků Libeň - Vtelno	1	CH	x
		14,00	LOUDY s.r.o.Seletice	2	PI	x
Čtvrtek	25.10.2018	9,00	Lainka Bernard,SZ,farma Zdoňov	4	MS	x
		15,00	Novotný Milan,Mezihoří	4	PP	x

* začátky ZV u chovatelů jsou orientační

Vysvětlivky ke zkratkám ve jménech v katalogu :

ET	- býček narozen po embryotrasferu
RED	- zbarvení red angus
P,V	- bezrohý / volný roh - heterozygot (MS,CH,LI,BA)
PP	- bezrohý – homozygot stanovené testem DNA (MS,CH,LI,BA)
R	- rohatý (MS)
+/+	- homozygot s alelami způsobujícími běžné osvalení (GS)
+ /MH	- heterozygot s jednou alelou podmiňující dvojí osvalení (GS)
MH/MH	- homozygot - obě alely podmiňující dvojí osvalení (GS – oddíl „B“ PK)

U matek plemene BA

Třída	Výška kříž (cm)	Hmotnost (kg)	RPH přímý efekt	RPH mat. efekt	RPH osvalení
SE	147 a více	800 a více	105 a vic	103 a vic	103 a vic
EC	147 a více	800 a více	105 a vic	pod 103	103 a vic
EM	147 a více	800 a více	pod 105	103 a vic	pod 103
CM	pod 147	pod 800	105 a vic	103 a vic	103 a vic
C1	pod 147	pod 800	105 a vic	pod 103	103 a vic
M1	pod 147	pod 800	pod 105	103 a vic	pod 103

Popisky grafu úrovně plemenných hodnot

Jednotlivé plemenné hodnoty jsou rozděleny do pásem na základě výpočtu kvantilu normálního rozložení, které udávají, jak si konkrétní jedinec stojí v porovnání s průměrem populace plemenných býčků odchovaných v období 2012 – 2017.

pásma	Pozice býka v rámci populace	zkratka	Popis údaje v grafu
10	býk patří hodnotou RPH do 10 % nejlepších býků v daném ukazateli	<i>RphT</i>	RPH pro přírůstek v testu
9	býk patří hodnotou RPH do 20 % nejlepších býků v daném ukazateli	<i>RphN</i>	RPH pro životní přírůstek
8	býk patří hodnotou RPH do 30 % nejlepších býků v daném ukazateli	<i>RpPP</i>	RPH pro přímý efekt porody
7	býk patří hodnotou RPH do 40 % nejlepších býků v daném ukazateli	<i>RpRU</i>	RPH pro přímý efekt růst
6	býk patří hodnotou RPH do 50 % nejlepších býků v daném ukazateli	<i>MatPP</i>	RPH pro maternální efekt porody
5	býk patří hodnotou RPH do průměru býků v daném ukazateli	<i>MatRU</i>	RPH pro maternální efekt růst
4	býk patří hodnotou RPH do 60 % nejlepších býků v daném ukazateli	<i>phTR</i>	RPH pro lineární hodnocení těl. rámec
3	býk patří hodnotou RPH do 70 % nejlepších býků v daném ukazateli	<i>phKT</i>	RPH pro lineární hodnocení kap. těla
2	býk patří hodnotou RPH do 80 % nejlepších býků v daném ukazateli	<i>phOS</i>	RPH pro lineární hodnocení osvalení
1	býk patří hodnotou RPH do 90 % nejlepších býků v daném ukazateli	<i>phUT</i>	RPH pro lineární hodnocení užit. typ

Hlavní selekční kritéria pro výběr do plemnitby na OPB a odchovu u chovatele

Hlavním selekčním kritériem bude pouze lineární hodnocení při základním výběru.

Důvody vyřazení před základním výběrem

- hodnocení tělesného rámce (1,2,3 body dle parametrů daného plemene)
- hodnocení bodů za hmotnost v 365 dnech (1,2,3 body dle parametrů daného plemene)
- nepředvedení býka k základnímu výběru na ohlávce nebo na vodící tyči
- na základě rozhodnutí majitele býka o jeho vyřazení
- zdravotní důvody (displazie varlat, apod.)

Důvody vyřazení při základním výběrem

- hodnocení délky těla (1,2,3 body dle parametrů daného plemene)
- hodnocení ukazatelů kapacity těla (1,2,3 body dle parametrů daného plemene)
- hodnocení ukazatelů osvalení (1,2,3 body dle parametrů daného plemene)
- hodnocení užitkové typu (1,2,3 body dle parametrů daného plemene)
- závažné vady exteriéru při základním výběru
- neodpovídající funkčnost končetin při základním výběru
- zdravotní důvody (displazie varlat, apod.)

Reklamační řád pro základní výběry býků

Majitel odchovávaného býčka má právo podat reklamaci proti rozhodnutí výběrové komise (ČSCHMS). Tato reklamační může mít písemnou nebo ústní formu. Předmětem reklamační může být pouze konečný výsledek výběru (vybrán, odročen, vyřazen), nikoliv nesouhlas s bodovým hodnocením daného býka. Po skončení základního výběru býků vyzve předseda výběrové komise k podání případných protestů (reklamací). Reklamační se podává předsedovi výběrové komise nejpozději do 60-ti minut od jeho výzvy. Jménem majitele býka může jednat také zástupce odchovny plemenných býků (OPB). Reklamační je podmíněna složením nevratné kauce 1000 Kč, přičemž polovina z této částky je určena pro provozovatele OPB a polovina pro ČSCHMS. Tato kauce musí být složena okamžitě v hotovosti v době podání reklamační předsedovi výběrové komise. Po vznesení reklamační a složení nevratné kauce následuje nové předvedení býka.

V případě shodného verdiktu výběrové komise a majitele býka je platný tento shodný verdikt. V případě neshody mezi verdiktem výběrové komise a majitelem býka je býk odročen a bude proveden nový základní výběr. V případě opakovaného protestu je nutné reklamaci podat písemnou formou. Provedení nového základního výběru je podmíněno složením kauce 5000 Kč za každého reklamovaného býka. Kauce se skládá na účet ČSCHMS nejpozději do 10-ti kalendářních dnů ode dne provedení základního výběru. V případě, že nebudou peníze připsány na účet v daném termínu, platí původní verdikt výběrové komise a reklamační se dále neřeší. Nový základní výběr se uskuteční do 30-ti dnů od sporného výběru, pokud se obě strany nedohodnou jinak. Většinové složení komise nesmí být totožné se složením komise, která vynesla sporný verdikt. O složení nové komise rozhoduje ČSCHMS po dohodě s příslušnou Radou PK daného plemene. O závěru nového základního výběru je sepsán nový výběrový protokol. Proti tomuto rozhodnutí se již nelze dále odvolat. V případě, že je potvrzeno původní rozhodnutí výběrové komise, propadá kauce ve prospěch ČSCHMS, v opačném případě se vrací majiteli býka do 10-ti kalendářních dnů od provedení nového základního výběru. Náklady spojené s novým základním výběrem (zejména cestovné členů výběrové komise, případně oprávněné nároky spojené s odměnou za odvedenou práci) nese strana, která při svém rozhodnutí či jednání nebyla v právu. Tyto náklady jsou zúčtovány na základě vystavené faktury zaslané druhé straně nejpozději do 14 dnů od provedení opakovaného základního výběru. V každém případě se o reklamaci vede písemný zápis. Rozhodnutí výběrové komise se váže ke konkrétnímu zvířeti v konkrétním čase a není možno se na něj odvolávat v případných následných sporech.

Schváleno výborem ČSCHMS dne 21.3.2006 v Hradištku pod Medníkem, změny schváleny 9.6.2017 Grémiem předsedů rad plemenných knih v Hradištku pod Medníkem



Sekretariát: ČSCHMS Praha Těšnov 17 11705 Praha 1 Mobil : +420 724 007 860 Telefon : +420 221 812 865 E-mail : info@cshms.cz	Ředitel PK <i>Kopecký Jan</i> Osík 201 569 67 Osík u Litomyšle Mobil : +420 724 007 862 Telefon : +420 461 612 809 E-mail : kopecky@cshms.cz	Adresa PK <i>Honová Nina</i> Osvoboditelů 35/9 410 02 Lovosice Mobil : +420 724 073 641 E-mail : honova@cshms.cz
---	--	--

Býk odročen ze III. turnusu 2018

Číslo : **917174 032 CZ** **DINO Z VLASTĚJOVA** Číslo katalogu 1
 |Dat.nar. : 04.04.2017 Plemeno : P100 Piemontese
 |Chovatel : Tesárková Marie,Vlastějov
 |Majitel : Jihočeský chovatel a.s.Č.Budějovice

OOO 280 548 POETA 001990275364
 OO 280 547 RUBENS 001990489009
 MOO 1990185332 IT NAOMI 001990185332

OTEC ZPI 695 TIRANNO 001990599776
 OMO 271 899 LOTUS 004900235466
 MO 1990394514 IT QUARESIMA 001990394514
 MMO 1990185370 IT O5370 001990185370

OOM ZPI 448 INNO 004902515959
 OM ZPI 582 PAVEL IT 004990536775
 MOM 4990246525 IT MNOTA 004990246525

MA 333681 932 CZ /3 ot 285000333681932
 OMM ZPI 334 KAZAN ET 076685096950
 MM 110228 932 CZ 285000110228932
 MMM 601 717 CZ 069717000601

Vl.užit:nar: **42** kg ve 120d: **229** kg ve 210d: **296** kg v 365d: **466** kg / kříž: **136** cm
 |Přírůstek v testu : **1450 g / 85** přírůstek od narození: **1030 g / 83** šourek **33** cm
 |Věk při ZV **561** dní aktuálně k 24.09.18 hmotnost: **596** kg výška v kříži: **145** cm

PLEMENNÉ HODNOTY										LINEARNÍ HODNOCENÍ						
	pp	ru	ME	pp	ru	TR	KT	OS	UT	Hmot	kříž	TR	KT	OS	UT	CE
BÝK	PE	112	112	ME	98	96	104	103	102	102						
MATKA	PE	111	105	ME	96	104	99	90	88	89	592 /	150	21	18	16	5 60
OTEC	PE	113	102	ME	99	99	92	101	104	101	716 /	138	22	23	24	8 77

HODNOCEN: TR 10 / / 5 KT / / OS / / UT Výsledek:

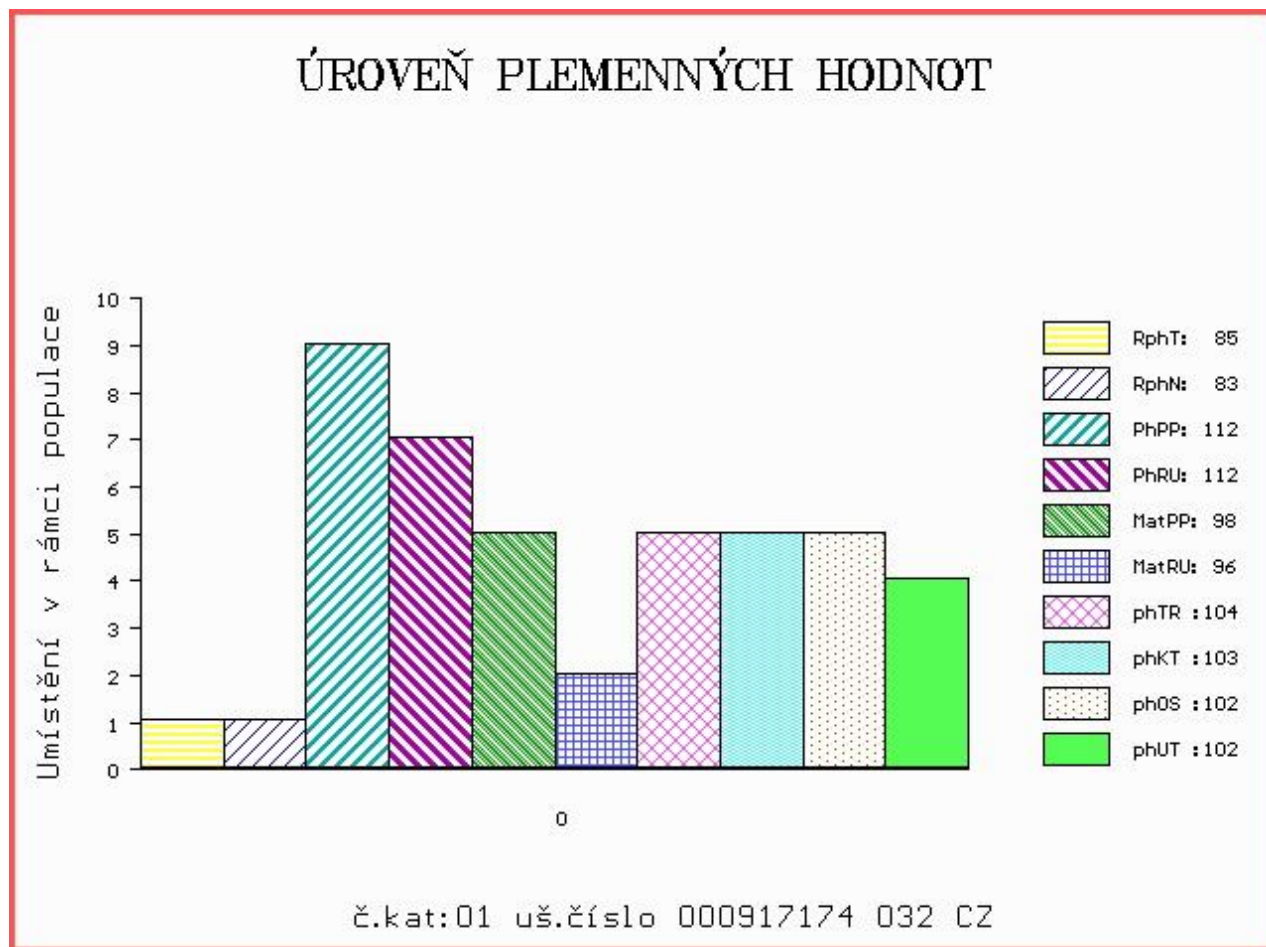

Býk odročen ze III. turnusu 2018

Číslo : **662188 062 CZ** **DEVIL ZE SKAL** Číslo katalogu 2
 |Dat.nar. : 22.06.2017 Plemeno : T100 Charolais
 |Chovatel : ZD Skály Benešov, družstvo
 |Majitel : ZD Skály Benešov, družstvo

OOO 268 714 NECTARGERC 0397107142
 OO ZTI 554 UTOPIQUE 3533581663
 MOO 3598057406 FR OCEANIE 3598057406

Otec ZIT 974 BOREC Z MALETIC 465000895324031
 OMO ZCH 556 JOCK Z CUNKOVA P 253288119780
 MO 468727 931 CZ PATRICIE Z MALETIC 465000468727931
 MMO 339426 931 CZ 253000339426931

OOM ZTI 434 TEMPO 5500336840
 OM ZTI 720 42 EXPERT 7923901442
 MOM 7998681852 FR 8156 7998681852

MA 201097 962 CZ /3 ot VANESA ZE SKAL 275000201097962
 OMM ZCH 873 MAČETA 018000015442042
 MM 128831 941 CZ 369000128831941
 MMM 123321 502 CZ 128502123321

Vl.užit:nar: 42 kg ve 120d: 247 kg ve 210d: 381 kg v 365d: 627 kg / kříž: 138 cm
 Přírůstek v testu : 1591 g / 95 přírůstek od narození: 1451 g / 101 šourek 35 cm
 Věk při ZV 482 dní aktuálně k 24.09.18 hmotnost: 708 kg výška v kříži: 144 cm

		PLEMENNÉ HODNOTY						LINEARNÍ HODNOCENÍ									
		pp	ru	pp	ru	TR	KT	OS	UT	Hmot	kříž	TR	KT	OS	UT	CE	
BÝK	PE	107	128	ME	99	102	117	111	108	112							
MATKA	PE	102	107	ME	110	107	109	110	109	110	870	148	26	20	18	7	71
Otec	PE	103	126	ME	93	107	116	117	115	117	668	138	26	20	23	8	77

HODNOCEN: TR 9 / /10 KT / / OS / / UT Výsledek:

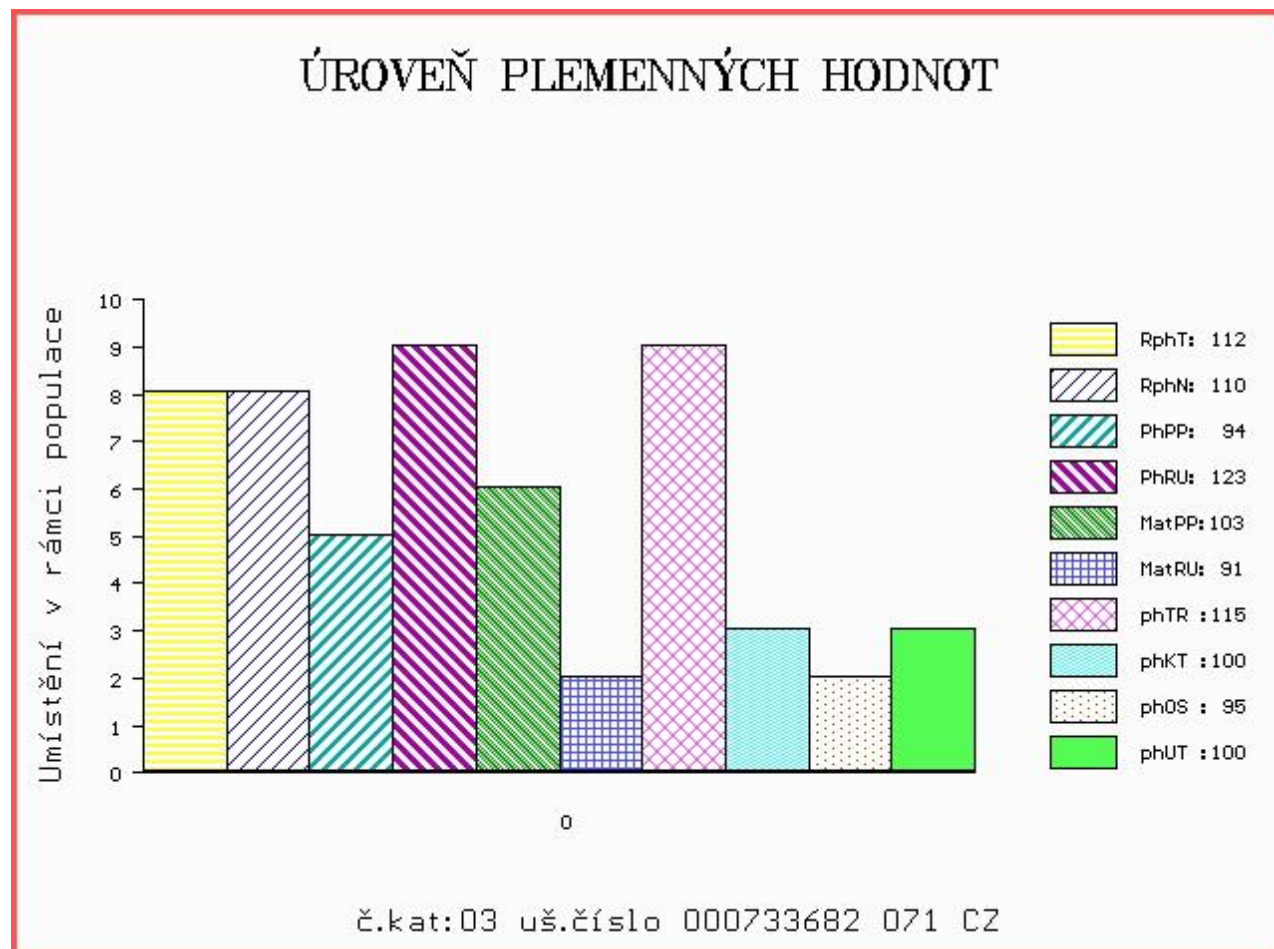

Číslo : 733682 071 CZ DOHNAL ARW P Číslo katalogu 3
 Dat.nar. : 04.07.2017 Plemeno : S100 Masný simentál
 Chovatel : AGRO A.R.W.,s.r.o.Stará Červená Voda
 Majitel : AGRO A.R.W.,s.r.o.Stará Červená Voda

OOO ZSI 154 LOKKEHOLM ROLLS-ROYCE 91292-00013
 OO ZSI 279 LANGO UNESCO P 17701-00760
 MOO 1770100613 DK LANGO ROSA 17701-00613

OTEC ZSI 829 LANGO AUGUST/ATOS PP 17701-00844
 OMO 265 867 MIDDELHEDE IMPULS ET 83077-00011
 MO 1770100654 DK LANGO SONJA P 17701-00654
 MMO 4152500551 DK VINGEGAARD JANNI ET 41524-00551

OOM ZSI 390 LYKKE ATLANTIS P 41344-00347
 OM SIP 893 ROUS VODŇANSKÝ P 145000624438031
 MOM 23508 267 CZ MS BCM STAR 54D P PG368342

MA 801421337 SK /3 ot GAMA MOVIS P 090000801421337
 OMM ZSI 215 VINGEGAARD SIRIUS PP 41524-00909
 MM 134180 CZ P 339000134180972
 MMM 8217 972 CZ P 339000008217972

Vl.užit:nar: 42 kg ve 120d: 235 kg ve 210d: 387 kg v 365d: 650 kg / kříž: 145 cm
 Přírůstek v testu : 1508 g / 112 přírůstek od narození: 1638 g / 110 šourek 39 cm
 Věk při ZV 470 dní aktuálně k 24.09.18 hmotnost: 774 kg výška v kříži: 151 cm

PLEMENNÉ HODNOTY										LINEARNÍ HODNOCENÍ							
	pp	ru	pp	ru	TR	KT	OS	UT	Hmot	kříž	TR	KT	OS	UT	CE		
BÝK	PE	94	123	ME	103	91	115	100	95	100							
MATKA	PE	93	103	ME	111	102	107	93	90	93	820	147	26	20	17	7	70
OTEC	PE	84	129	ME	100	84	124	114	109	115	0	0	0	0	0	0	0

HODNOCEN: TR 10 / /10 KT / / OS / / UT Výsledek:

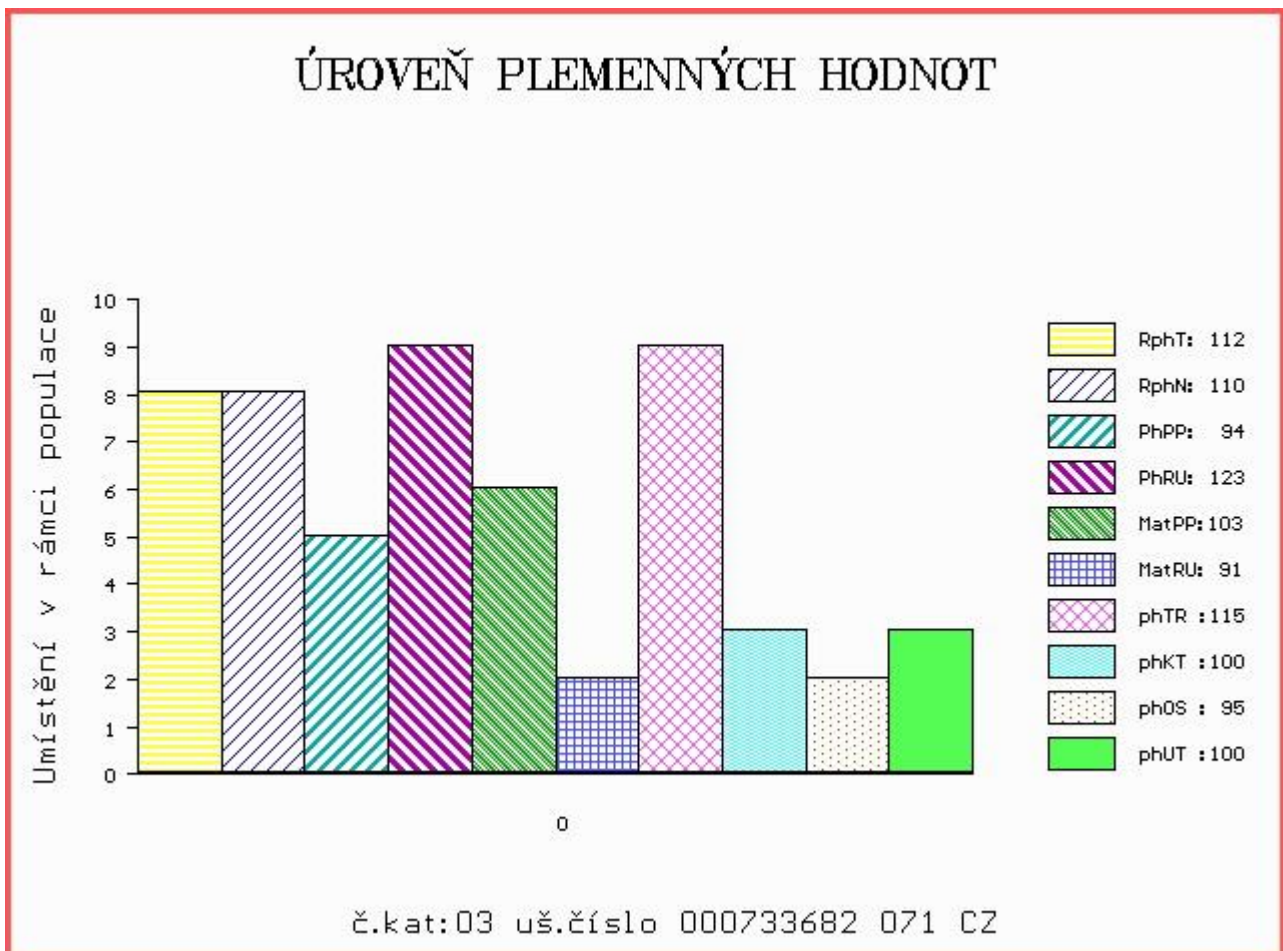

Číslo : 733717 071 CZ DIETER ARW P Číslo katalogu 4
 Dat.nar. : 04.07.2017 Plemeno : S100 Masný simentál
 Chovatel : AGRO A.R.W.,s.r.o.Stará Červená Voda
 Majitel : AGRO A.R.W.,s.r.o.Stará Červená Voda

OOO 262 692 HILLCREST CHAMPION PMMC017
 OO ZSI 949 CURAHEEN VIO ET R 171059860169
 MOO 151420930180 IE RACEVIEW MERLE-BEAUTY BATM031

OTEC ZMS 315 ZIEL LEŽNICKÝ P 400000561898041
 OMO ZSI 564 VINGEGAARD COLORADO P 41524-01200
 MO 135449 941 CZ EBI LEŽNICKÁ P 400000135449941
 MMO 109617 941 CZ P 400000109617941

OOM ZSI 390 LYKKE ATLANTIS P 41344-00347
 OM SIP 893 ROUS VODŇANSKÝ P 145000624438031
 MOM 23508 267 CZ MS BCM STAR 54D P PG368342

MA 801421375 SK /3 ot GONA MOVIS P 090000801421375
 OMM 268 232 AGSK SIR SKALICA 2183 P 721206002183
 MM 800375254 SK ANDREA MOVIS P 090000800375254
 MMM 2084859 SK

Vl.užit:nar: 42 kg ve 120d: 238 kg ve 210d: 393 kg v 365d: 688 kg / kříž: 147 cm
 Přírůstek v testu : 1650 g / 108 přírůstek od narození: 1707 g / 107 šourek 44 cm
 Věk při ZV 470 dní aktuálně k 24.09.18 hmotnost: 805 kg výška v kříži: 152 cm

PLEMENNÉ HODNOTY										LINEARNÍ HODNOCENÍ							
	pp	ru	pp	ru	TR	KT	OS	UT		Hmot	kříž	TR	KT	OS	UT	CE	
BÝK	PE	90	127	ME	103	97	111	106	102	105							
MATKA	PE	90	99	ME	112	99	97	80	76	80	830	146	27	21	18	7	73
OTEC	PE	75	127	ME	102	107	108	119	120	119	726	141	27	25	24	9	85

HODNOCEN: TR 10 / /10 KT / / OS / / UT Výsledek:

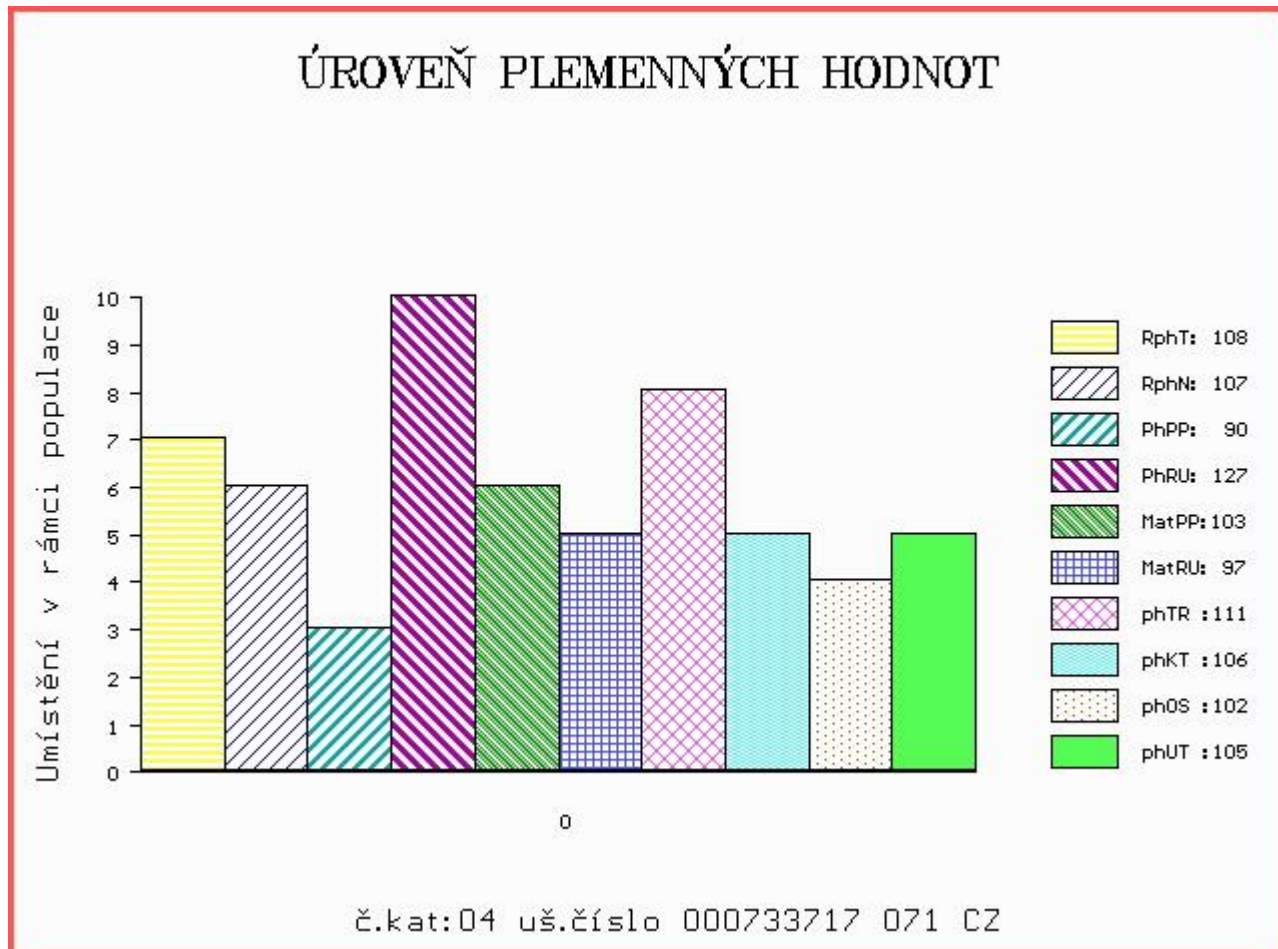

Číslo : 733716 071 CZ DOST ARW P Číslo katalogu 5
 Dat.nar. : 08.07.2017 Plemeno : S100 Masný simentál
 Chovatel : AGRO A.R.W.,s.r.o.Stará Červená Voda
 Majitel : AGRO A.R.W.,s.r.o.Stará Červená Voda

OOO ZSI 154 LOKKEHOLM ROLLS-ROYCE 91292-00013
 OO ZSI 279 LANGO UNESCO P 17701-00760
 MOO 1770100613 DK LANGO ROSA 17701-00613

OTEC ZSI 829 LANGO AUGUST/ATOS PP 17701-00844
 OMO 265 867 MIDDELHEDE IMPULS ET 83077-00011
 MO 1770100654 DK LANGO SONJA P 17701-00654
 MMO 4152500551 DK VINGEGAARD JANNI ET 41524-00551

OOM 268 504 STACHUS V 09.321 15586
 OM BJ 185 STEINADLER PP 09.376 31910
 MOM 932115555 DE HITZE 115 P 09.321 15555

MA 801421319 SK /3 ot FLORA MOVIS P 090000801421319
 OMM 263 648 NEW FREDI P 090000800375241
 MM 800950927 SK DINNA MOVIS P 090000800950927
 MMM 2120859 SK 002120859 56280902120

Vl.užit:nar: 42 kg ve 120d: 250 kg ve 210d: 382 kg v 365d: 694 kg / kříž: 147 cm
 Přírůstek v testu : 1666 g / 112 přírůstek od narození: 1693 g / 107 šourek 42 cm
 Věk při ZV 466 dní aktuálně k 24.09.18 hmotnost: 792 kg výška v kříži: 149 cm

PLEMENNÉ HODNOTY										LINEARNÍ HODNOCENÍ							
	pp	ru	pp	ru	TR	KT	OS	UT	Hmot	kříž	TR	KT	OS	UT	CE		
BÝK	PE	102	123	ME	99	88	114	104	101	106							
MATKA	PE	111	106	ME	103	100	106	91	87	91	730	143	24	19	15	6	64
OTEC	PE	84	129	ME	100	84	124	114	109	115	0	0	0	0	0	0	0

HODNOCEN: TR 10 / /10 KT / / OS / / UT Výsledek:

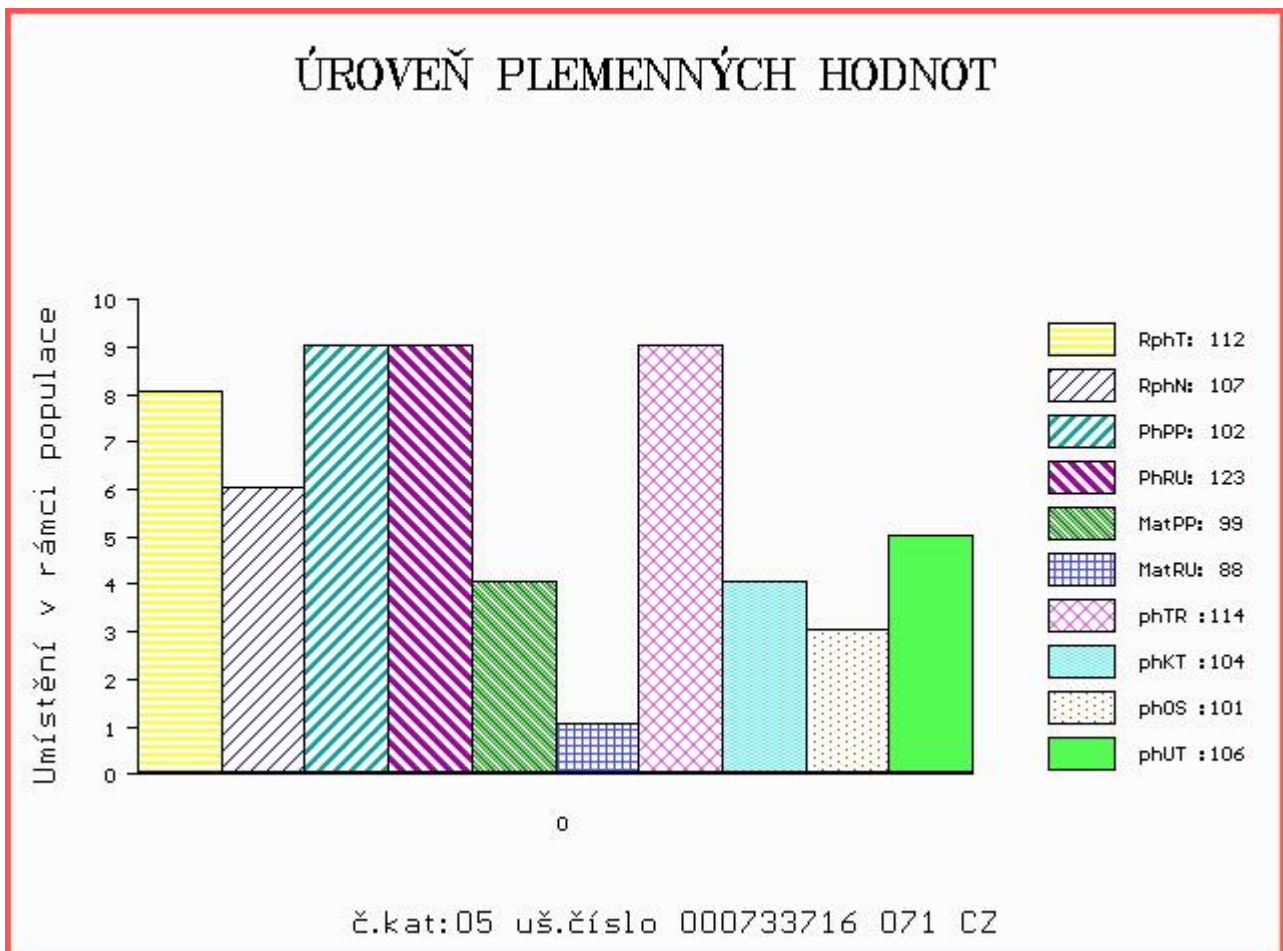

Číslo : 721505 071 CZ DOAKLEA RED Z NOVÉ VODY Číslo katalogu 6
 Dat.nar. : 21.08.2017 Plemeno : G100 Aberdeen Angus
 Chovatel : Reinold Manfred, Stará Červená Voda
 Majitel : Reinold Manfred, Stará Červená Voda

OOO 262 500 TE MANIA VICEROY V342 VTM V342
 OO ZAA 691 TE MANIA RED LABEL ET VTM Z1023
 MOO 254 AU TE MANIA MITTAGONG V254 VTM V254

OTEC 288 497 OAKLEA RED GLACIER R617 ET 580175700617
 OMO 270 346 RED FINE LINE MULBERRY 26P 1237972
 MO 580175500300 UK OAKLEA RED GYPSY J300 580175500300
 MMO 1221773 US RED JCC GIDGET 80P 1221773

OOM 000 BALHALDIE PROUD STAR F200 542044700200
 OM 288 426 BALHALDIE RED EMPERATUS L527 542044500527
 MOM 501967600958 UK GALCANTRAY EVITA E958 501967600958

MA 546977400606 UK /1 ot HW RED JEWOT ERICA R606 546977400606
 OMM 288 427 BALLAVITCHEL BLACKBARCLAYS PRE 010604500737
 MM 542793600738 UK CARDONA RED JEWOT ERICA L738 542793600738
 MMM 542793200573 UK CARDONA JEWOT ERICA H573 542793200573

Vl.užit:nar: 38 kg ve 120d: 218 kg ve 210d: 336 kg v 365d: 516 kg / kříž: 133 cm
 Přírůstek v testu : 1000 g / 89 přírůstek od narození: 1218 g / 91 šourek 36 cm
 Věk při ZV 422 dní aktuálně k 24.09.18 hmotnost: 524 kg výška v kříži: 135 cm

PLEMENNÉ HODNOTY										LINEARNÍ HODNOCENÍ							
	pp	ru	ME	pp	ru	TR	KT	OS	UT	Hmot	kříž	TR	KT	OS	UT	CE	
BÝK	PE	96	117	ME	91	99	105	106	105	104							
MATKA	PE	82	109	ME	91	105	100	102	102	101	570	137	21	18	17	6	62
OTEC	PE	108	113	ME	91	100	102	102	102	101	0	0	0	0	0	0	0

HODNOCEN: TR 7 / / 8 KT / / OS / / UT Výsledek:

