

# KATALOG ZÁKLADNÍHO VÝBĚRU

dne 11.02.2019

OPB Osík

Začátek 9,00 hod.

Č. k.	Číslo býčka	OTEC st.reg.	DATUM NAROZENÍ	PLEM.	PŘÍRUSTEK (g) test RPH	živ.RPH	CH O V A T E L
1	767144	053 CZ ZIT	524 11.10.17	T100	2075	98 1642	99 Slavík Leoš,Mokrýšov
2	12099	064 CZ ZIT	792 15.10.17	T100	1950	98 1692	97 Agrochyt s.r.o.Mohelno
3	799626	053 CZ ICH	056 20.10.17	T100	1375	98 1413	98 Slavík Leoš,Mokrýšov
4	799628	053 CZ ZIT	782 26.10.17	T100	1658	93 1558	97 Slavík Leoš,Mokrýšov
5	799629	053 CZ ZIT	800 26.10.17	T100	1750	91 1387	91 Slavík Leoš,Mokrýšov
6	992300	061 CZ ZIT	521 26.10.17	T100	1541	104 1420	107 ZD Pozovice
7	36502	064 CZ ZIT	457 27.10.17	T100	2408	112 1502	113 Konvalinka Libor,J.Pavlovice
8	992301	061 CZ ZIT	900 28.10.17	T100	1958	107 1640	108 ZD Pozovice
9	992302	061 CZ ZIT	521 01.11.17	T100	1850	104 1477	103 ZD Pozovice
10	992303	061 CZ ZIT	521 02.11.17	T100	2158	105 1571	107 ZD Pozovice
11	756531	052 CZ ZIT	780 06.11.17	T100	1625	101 1534	100 Zuzánek J.,ing,Bernartice
12	992304	061 CZ ZIT	793 06.11.17	T100	2300	114 1787	118 ZD Pozovice
13	992305	061 CZ ZIT	100 10.11.17	T100	1675	105 1432	103 ZD Pozovice
14	43221	034 CZ ZIT	339 17.11.17	T100	1658	101 1441	101 K+K Břilice
15	810977	053 CZ ZIT	892 17.11.17	T100	2308	100 1731	97 Řehounek Vít,ing.,Choteč
16	756549	052 CZ ZIT	694 20.11.17	T100	1441	103 1583	106 Zuzánek J.,ing,Bernartice
17	992307	061 CZ ZIT	521 24.11.17	T100	1758	97 1530	95 ZD Pozovice
18	16346	064 CZ ZIT	782 28.11.17	T100	1591	90 1531	95 Hatlák V.ing.,Meziboří
19	756556	052 CZ ZIT	524 28.11.17	T100	1650	93 1528	90 Zuzánek J.,ing,Bernartice
20	992309	061 CZ ZIT	100 01.12.17	T100	2116	109 1639	108 ZD Pozovice
21	756558	052 CZ ZIT	694 02.12.17	T100	1516	91 1469	94 Zuzánek J.,ing,Bernartice
22	16349	064 CZ ZIT	826 06.12.17	T100	1616	92 1534	93 Hatlák V.ing.,Meziboří
23	992310	061 CZ ZIT	521 06.12.17	T100	2125	100 1560	96 ZD Pozovice
24	992311	061 CZ ZIT	347 06.12.17	T100	1716	96 1541	99 ZD Pozovice
25	992312	061 CZ ZIT	793 08.12.17	T100	1858	104 1589	102 ZD Pozovice
26	805982	053 CZ ZIT	791 10.12.17	T100	1991	105 1432	105 Liponova a.s.,Lipoltice
27	589934	042 CZ ZIT	193 14.12.17	T100	2033	103 1654	108 Chmelař s.r.o. Deštnice
28	805989	053 CZ ZIT	787 15.12.17	T100	1500	100 1287	102 Liponova a.s.,Lipoltice
29	36501	064 CZ ZIT	457 22.12.17	T100	2316	112 1635	114 Konvalinka Libor,J.Pavlovice
30	781210	052 CZ ZCH	817 22.12.17	T100	1525	103 1375	97 Zuzánek J.,ing,Bernartice
31	816650	021 CZ ICH	072 22.12.17	T100	1525	98 1310	97 Zobal Vlastimil ml.,Bor u Březnice
32	781213	052 CZ ZIT	780 23.12.17	T100	1700	90 1398	84 Zuzánek J.,ing,Bernartice
33	799634	053 CZ ZIT	521 23.12.17	T100	2183	106 1662	108 Slavík Leoš,Mokrýšov
34	816651	021 CZ ICH	072 23.12.17	T100	1983	95 1541	94 Zobal Vlastimil ml.,Bor u Březnice
35	805995	053 CZ ZIT	787 23.12.17	T100	1983	105 1476	107 Liponova a.s.,Lipoltice
36	589936	042 CZ ZIT	193 25.12.17	T100	2133	110 1567	111 Chmelař s.r.o. Deštnice
37	590412	042 CZ HRF	456 15.11.17	U100	1716	103 1551	103 Machač Jan Ing.,Chřibská
38	590416	042 CZ HRF	458 18.12.17	U100	1858	102 1540	106 Machač Jan Ing.,Chřibská
39	673230	062 CZ ZBA	749 16.10.17	Q100	1700	93 1221	90 Mendelova univerzita Brno-ŠZP Žabč
40	788318	053 CZ ZBM	352 28.10.17	B100	1266	98 1387	100 ZD Chýšť

Plemenné hodnoty uvedené v katalogu jsou spočítány k 31.12.2018



## Termíny základních výběrů a dražeb v roce 2019

**I. turnus - Býci narození 1.10.2017 - 31.12.2017**

Den	Datum	Začátek *	OPB , chovatel	Ks	Plemena	Dražba
Pondělí	11.2.2019	9,00	<b>OPB Osík</b>	<b>40</b>	CH,BA,HE,BM	hodinu po skončení ZV
Úterý	12.2.2019	8,00	<b>AUSTRIA IMPEX s.r.o ,Pikov</b>	<b>1</b>	CH	x
		9,00	<b>OPB Cunkov</b>	<b>41</b>	LI,SA,PI,BM	hodinu po skončení ZV
		16,00	<b>Smažik Jaroslav, Ing., Lom</b>	<b>1</b>	LI	x
Středa	13.2.2019	9,00	<b>OPB Cunkov</b>	<b>43</b>	CH,AA,MS,UU,HE,PP	hodinu po skončení ZV
		15,00	<b>Daňhel Miroslav s.r.o. Doubrava</b>	<b>1</b>	MS	x
		16,00	<b>Kotalík Milan, Semice</b>	<b>5</b>	LI	x
Čtvrtek	14.2.2019	9,00	<b>OPB Měcholupy</b>	<b>28</b>	MS,CH,AA	hodinu po skončení ZV
		14,00	<b>Farma DASO spol. s.r.o.</b>	<b>2</b>	CH	x
		15,00	<b>Chlupáčková Hana, Ing., Ležnice</b>	<b>4</b>	MS	x
Pátek	15.2.2019	8,00	<b>AB AGRO s.r.o., Kříšťanovice</b>	<b>1</b>	CH	x
		9,00	<b>OPB Janovice</b>	<b>34</b>	MS,AA,HE,CH	hodinu po skončení ZV
		14,00	<b>Reinold Manfred, Stará Červená Voda</b>	<b>1</b>	MS	
Sobota	16.2.2019	9,00	<b>Šeda J., Helvíkovice</b>	<b>4</b>	LI	x
		12,00	<b>VETLABFARM s.r.o. Jakubovice</b>	<b>5</b>	AA	x
		14,00	<b>Fišar Filip, Lhotka</b>	<b>8</b>	LI	x
Neděle	17.2.2019	10,00	<b>Lainka Bernard, SZ, farma Zdoňov</b>	<b>4</b>	MS	x
Pondělí	18.2.2019	9,00	<b>OPB Osík</b>	<b>34</b>	LI,MS,AA	hodinu po skončení ZV
Úterý	19.2.2019	9,00	<b>OPB Benešov</b>	<b>38</b>	CH,LI	hodinu po skončení ZV
Středa	20.2.2019	9,00	<b>OPB Benešov</b>	<b>25</b>	MS,PI	hodinu po skončení ZV
		15,00	<b>Agrochyt s.r.o. Mohelno</b>	<b>2</b>	MS	x
Čtvrtek	21.2.2019	9,00	<b>Bystrianský Jan, Melč</b>	<b>1</b>	LI	x
		11,00	<b>Jalowiczorz Roman, Český Těšín</b>	<b>1</b>	MS	x
		12,00	<b>Poruba Jan, Šenov u N./J.</b>	<b>2</b>	LI	x
Pátek	22.2.2019	10,00	<b>ZEMASPOL odbyt s.r.o. Uherský Brod</b>	<b>2</b>	MS	x
		11,00	<b>Dolňácko a.s. Hluk</b>	<b>2</b>	BA	x
		13,00	<b>Nesrsta Miroslav, Lhota</b>	<b>3</b>	MS	x
Sobota	23.2.2019	10,00	<b>Montážně obchodní firma s.r.o., B. Mlýn</b>	<b>3</b>	BM,LI,PP	x
			<b>Soukupová Martina, Rožďalovice</b>	<b>1</b>	LI	x
Neděle	24.2.2019	9,00	<b>Marek Petr, Častonín</b>	<b>2</b>	GS	x
		10,30	<b>Šašek Vladimír, ing., Rantířov</b>	<b>2</b>	AA	x
		12,00	<b>Hrtús Miroslav, Mírovka</b>	<b>2</b>	BA	x
		14,00	<b>Polák Jiří, Dolní Libochová</b>	<b>1</b>	MS	x
Pondělí	25.2.2019	10,00	<b>Kraml Eduard, Stachy</b>	<b>3</b>	SA	x
		11,30	<b>Valenta Petr, Budyně</b>	<b>1</b>	MS	x
		13,30	<b>Krejcar David, Těšínov</b>	<b>1</b>	SA	x
		14,30	<b>Černěveský Háj s.r.o.</b>	<b>8</b>	LI	x
		16,00	<b>Tájek Jaroslav, Zvíkov</b>	<b>3</b>	CH	x
Úterý	26.2.2019	10,00	<b>Opekar Jan, Chodeč</b>	<b>2</b>	AA	x
		12,00	<b>Klusáček Stanislav, Suchdol nad Lužnicí</b>	<b>1</b>	LI	x
		13,00	<b>K+K Břilice</b>	<b>1</b>	CH	x
		14,00	<b>FARMA EGERT (ING) s.r.o., Lásenice</b>	<b>3</b>	AA	x
Středa	27.2.2019	9,00	<b>Družstvo vlastníků Libeň - Vtelno</b>	<b>5</b>	CH,BA	x
		11,00	<b>Kejř Jiří, Všestudy</b>	<b>1</b>	CH	x
		13,00	<b>Loos Adolf, Hora Svaté Kateřiny</b>	<b>4</b>	LI	x
		15,00	<b>Němec Eduard, Bynovec</b>	<b>1</b>	LI	x
		15,30	<b>Kopsa Milan, Ludvíkovice</b>	<b>2</b>	LI	x
Středa	6.3.2019	10,00	<b>Farka Martin, Todně</b>	<b>13</b>	LI	x

\* začátky ZV u chovatelů jsou orientační

## Vysvětlivky ke zkratkám ve jménech v katalogu :

ET	- býček narozen po embryotrasferu
RED	- zbarvení red angus
P,V	- bezrohý / volný roh ( * - testováno testem DNA)
PP	- bezrohý – homozygot ( stanoveno testem DNA )
R	- rohatý ( * - testováno testem DNA )
+/+	- homozygot s alelami způsobujícími běžné osvalení (GS)
+ /MH	- heterozygot s jednou alelou podmiňující dvojí osvalení (GS)
MH/MH	- homozygot - obě alely podmiňující dvojí osvalení (GS – oddíl „B“ PK )

### U matek plemene BA

Třída	Výška kříž (cm)	Hmotnost (kg)	RPH přímý efekt	RPH mat. efekt	RPH osvalení
SE	147 a více	800 a více	105 a vic	103 a vic	103 a vic
EC	147 a více	800 a více	105 a vic	pod 103	103 a vic
EM	147 a více	800 a více	pod 105	103 a vic	pod 103
CM	pod 147	pod 800	105 a vic	103 a vic	103 a vic
C1	pod 147	pod 800	105 a vic	pod 103	103 a vic
M1	pod 147	pod 800	pod 105	103 a vic	pod 103

### Popisky grafu úrovně plemenných hodnot

Jednotlivé plemenné hodnoty jsou rozděleny do pásem na základě výpočtu kvantilu normálního rozložení, které udávají, jak si konkrétní jedinec stojí v porovnání s průměrem populace plemenných býčků odchovaných v období 2014 – 2019.

pásma	Pozice býka v rámci populace	zkratka	Popis údaje v grafu
10	býk patří hodnotou RPH do 10 % nejlepších býků v daném ukazateli	<i>RphT</i>	RPH pro přírůstek v testu
9	býk patří hodnotou RPH do 20 % nejlepších býků v daném ukazateli	<i>RphN</i>	RPH pro životní přírůstek
8	býk patří hodnotou RPH do 30 % nejlepších býků v daném ukazateli	<i>RpPP</i>	RPH pro přímý efekt porody
7	býk patří hodnotou RPH do 40 % nejlepších býků v daném ukazateli	<i>RpRU</i>	RPH pro přímý efekt růst
6	býk patří hodnotou RPH do 50 % nejlepších býků v daném ukazateli	<i>MatPP</i>	RPH pro maternální efekt porody
5	býk patří hodnotou RPH do průměru býků v daném ukazateli	<i>MatRU</i>	RPH pro maternální efekt růst
4	býk patří hodnotou RPH do 60 % nejlepších býků v daném ukazateli	<i>phTR</i>	RPH pro lineární hodnocení těl. rámec
3	býk patří hodnotou RPH do 70 % nejlepších býků v daném ukazateli	<i>phKT</i>	RPH pro lineární hodnocení kap. těla
2	býk patří hodnotou RPH do 80 % nejlepších býků v daném ukazateli	<i>phOS</i>	RPH pro lineární hodnocení osvalení
1	býk patří hodnotou RPH do 90 % nejlepších býků v daném ukazateli	<i>phUT</i>	RPH pro lineární hodnocení užit. typ

### Hlavní selekční kritéria pro výběr do plemnitby na OPB a odchovu u chovatele

Hlavním selekčním kritériem bude pouze lineární hodnocení při základním výběru.

#### Důvody vyřazení před základním výběrem

- hodnocení tělesného rámce (1,2,3 body dle parametrů daného plemene)
- hodnocení bodů za hmotnost v 365 dnech (1,2,3 body dle parametrů daného plemene)
- nepředvedení býka k základnímu výběru na ohlávce nebo na vodící tyči
- na základě rozhodnutí majitele býka o jeho vyřazení
- zdravotní důvody (displazie varlat, apod.)

#### Důvody vyřazení při základním výběrem

- hodnocení délky těla (1,2,3 body dle parametrů daného plemene)
- hodnocení ukazatelů kapacity těla (1,2,3 body dle parametrů daného plemene)
- hodnocení ukazatelů osvalení (1,2,3 body dle parametrů daného plemene)
- hodnocení užitkové typu (1,2,3 body dle parametrů daného plemene)
- závažné vady exteriéru při základním výběru
- neodpovídající funkčnost končetin při základním výběru
- zdravotní důvody (displazie varlat, apod.)

## Reklamační řád pro základní výběry býků

Majitel odchovávaného býčka má právo podat reklamaci proti rozhodnutí výběrové komise (ČSCHMS). Tato reklamacie může mít písemnou nebo ústní formu. Předmětem reklamacie může být pouze konečný výsledek výběru (vybrán, odročen, vyřazen), nikoliv nesouhlas s bodovým hodnocením daného býka. Po skončení základního výběru býků vyzve předseda výběrové komise k podání případných protestů (reklamací). Reklamacie se podává předsedovi výběrové komise nejpozději do 60-ti minut od jeho výzvy. Jménem majitele býka může jednat také zástupce odchovny plemenných býků (OPB). Reklamacie je podmíněna složením nevratné kauce 1000 Kč, přičemž polovina z této částky je určena pro provozovatele OPB a polovina pro ČSCHMS. Tato kauce musí být složena okamžitě v hotovosti v době podání reklamacie předsedovi výběrové komise. Po vznesení reklamacie a složení nevratné kauce následuje nové předvedení býka.

V případě shodného verdiktu výběrové komise a majitele býka je platný tento shodný verdikt. V případě neshody mezi verdiktem výběrové komise a majitelem býka je býk odročen a bude proveden nový základní výběr. V případě opakovaného protestu je nutné reklamaci podat písemnou formou. Provedení nového základního výběru je podmíněno složením kauce 5000 Kč za každého reklamovaného býka. Kauce se skládá na účet ČSCHMS nejpozději do 10-ti kalendářních dnů ode dne provedení základního výběru. V případě, že nebudou peníze připsány na účet v daném termínu, platí původní verdikt výběrové komise a reklamacie se dále neřeší. Nový základní výběr se uskuteční do 30-ti dnů od sporného výběru, pokud se obě strany nedohodnou jinak. Většinové složení komise nesmí být totožné se složením komise, která vynesla sporný verdikt. O složení nové komise rozhoduje ČSCHMS po dohodě s příslušnou Radou PK daného plemene. O závěru nového základního výběru je sepsán nový výběrový protokol. Proti tomuto rozhodnutí se již nelze dále odvolat. V případě, že je potvrzeno původní rozhodnutí výběrové komise, propadá kauce ve prospěch ČSCHMS, v opačném případě se vrací majiteli býka do 10-ti kalendářních dnů od provedení nového základního výběru. Náklady spojené s novým základním výběrem (zejména cestovné členů výběrové komise, případně oprávněné nároky spojené s odměnou za odvedenou práci) nese strana, která při svém rozhodnutí či jednání nebyla v právu. Tyto náklady jsou zúčtovány na základě vystavené faktury zaslané druhé straně nejpozději do 14 dnů od provedení opakovaného základního výběru. V každém případě se o reklamaci vede písemný zápis. Rozhodnutí výběrové komise se váže ke konkrétnímu zvířeti v konkrétním čase a není možno se na něj odvolávat v případných následných sporech.

Schváleno výborem ČSCHMS dne 21.3.2006 v Hradištku pod Medníkem, změny schváleny 9.6.2017 Grémiem předsedů rad plemenných knih v Hradištku pod Medníkem



<b><u>Sekretariát:</u></b> ČSCHMS Praha Těšnov 17 11705 Praha 1 Mobil : +420 724 007 860 Telefon : +420 221 812 865 E-mail : <a href="mailto:info@cschms.cz">info@cschms.cz</a>	<b><u>Ředitel PK</u></b> <i>Kopecký Jan</i> Osík 201 569 67 Osík u Litomyšle Mobil : +420 724 007 862 Telefon : +420 461 612 809 E-mail : <a href="mailto:kopeccky@cshms.cz">kopeccky@cshms.cz</a>	<b><u>Adresa PK</u></b> <i>Honová Nina</i> Osvoboditelů 35/9 410 02 Lovosice Mobil : +420 724 073 641 E-mail : <a href="mailto:honova@cshms.cz">honova@cshms.cz</a>
--	---	---

Číslo : 767144 053 CZ DISK Z MOKRÝŠOVA Číslo katalogu 1  
 Dat.nar. : 11.10.2017 Plemeno : T100 Charolais  
 Chovatel : Slavík Leoš, Mokrýšov  
 Majitel : Slavík Leoš, Mokrýšov

OOO ZCH 388 IMPAIR RR3 1893102983  
 OO ZCH 809 PINAY 8552394134  
 MOO 8596100049 FR MARY 8596100049

OTEC ZIT 524 BALTRAP 4241203929  
 OMO ZCH 806 HABIT 7992101442  
 MO 4240703151 FR TOIPIE 4240703151  
 MMO 4240422516 FR RANCON 4240422516

OOM 272 545 TERNOIS 6204783245  
 OM ZTI 900 ARTOIS 5810006623  
 MOM 5811999070 FR PIN UP 5811999070

MA 301854 953 CZ /2 ot ZUZANKA Z MOKRÝŠOVA 405000301854953  
 OMM ZTI 092 TIGER AV SKALLTORP P 54899  
 MM 256233 953 CZ URANIA Z MOKRÝŠOVA P 405000256233953  
 MMM 123703 953 CZ 405000123703953

Vl.užit:nar: 45 kg ve 120d: 252 kg ve 210d: 385 kg v 365d: 588 kg / kříž: 137 cm  
 Přírůstek v testu : 2075 g / 98 přírůstek od narození: 1642 g / 99 šourek 42 cm  
 Věk při ZV 488 dní aktuálně k 26.01.19 hmotnost: 820 kg výška v kříži: 148 cm

PLEMENNÉ HODNOTY										LINEARNÍ HODNOCENÍ							
	pp	ru	pp	ru	TR	KT	OS	UT	Hmot	kříž	TR	KT	OS	UT	CE		
BÝK	PE	103	123	ME	107	106	118	114	111	114							
MATKA	PE	106	114	ME	107	113	101	100	100	101	960	152	28	24	23	9	84
OTEC	PE	97	118	ME	107	106	109	115	114	114	0	0	0	0	0	0	0

HODNOCEN: TR 10 / /10 KT / / OS / / UT Výsledek:

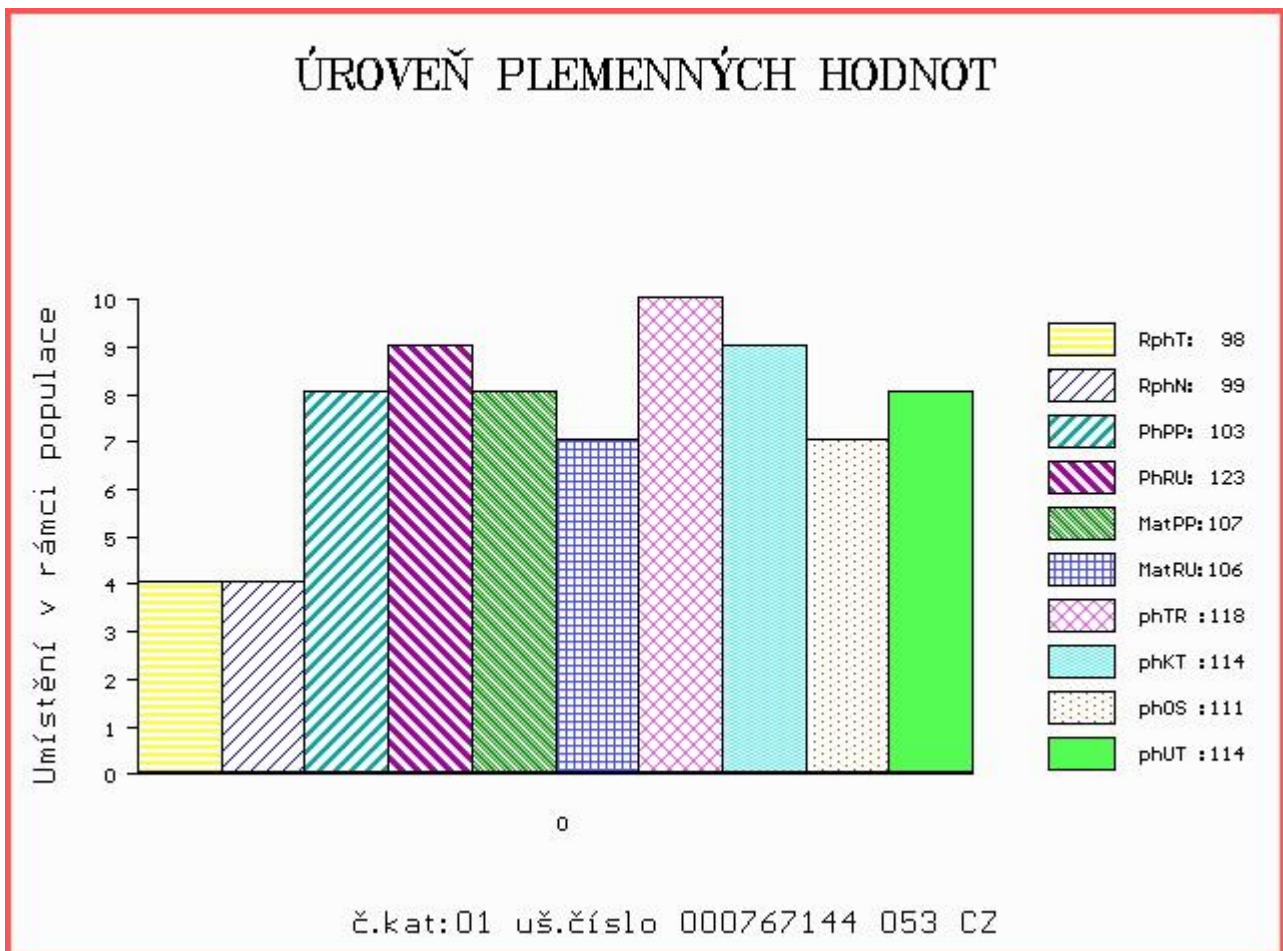

Číslo : **12099 064 CZ** **DUFFY AGROCHYT** Číslo katalogu 2  
 Dat.nar. : 15.10.2017 Plemeno : T100 Charolais  
 Chovatel : Agrochyt s.r.o.Mohelno  
 Majitel : Agrochyt s.r.o.Mohelno

OOO 284 746 BON VIVANT 7121336904  
 OO 284 745 EUREKA 7121728168  
 MOO 7195106392 FR LILYMARLEN 7195106392

**OTEC ZIT 792 GEORGE 1827081918**  
 OMO 270 821 RELIEF 5815700624  
 MO 1823606701 FR BASS 1823606701  
 MMO 1816241053 FR SYDNEY 1816241053

OOM ZCH 388 IMPAIR RR3 1893102983  
 OM ZTI 087 RURAL 6502730908  
 MOM 6596002495 FR MILADY 6596002495

**MA 543919 961 CZ /3 ot 391000543919961**  
 OMM ZCH 699 JUMPER 8894104162  
 MM 210982 961 CZ 017000210982961  
 MMM 4981 614 CZ HACHETTE RJ 7992102512

Vl.užit:nar: 48 kg ve 120d: 233 kg ve 210d: 386 kg v 365d: 647 kg / kříž: 142 cm  
 Přírustek v testu : 1950 g / 98 přírustek od narození: 1692 g / 97 šourek 42 cm  
 Věk při ZV 484 dní aktuálně k 26.01.19 hmotnost: 840 kg výška v kříži: 143 cm

PLEMENNÉ HODNOTY										LINEARNÍ HODNOCENÍ						
	pp	ru	pp	ru	TR	KT	OS	UT		Hmot	kříž	TR	KT	OS	UT	CE
BÝK	PE	95	119	ME	101	100	110	111	111	112						
MATKA	PE	94	125	ME	101	108	111	115	115	116	990	149	26	24	22	8 80
OTEC	PE	91	94	ME	103	101	100	100	100	99	0	0	0	0	0	0

HODNOCEN: TR 8 / /10 KT / / OS / / UT Výsledek:

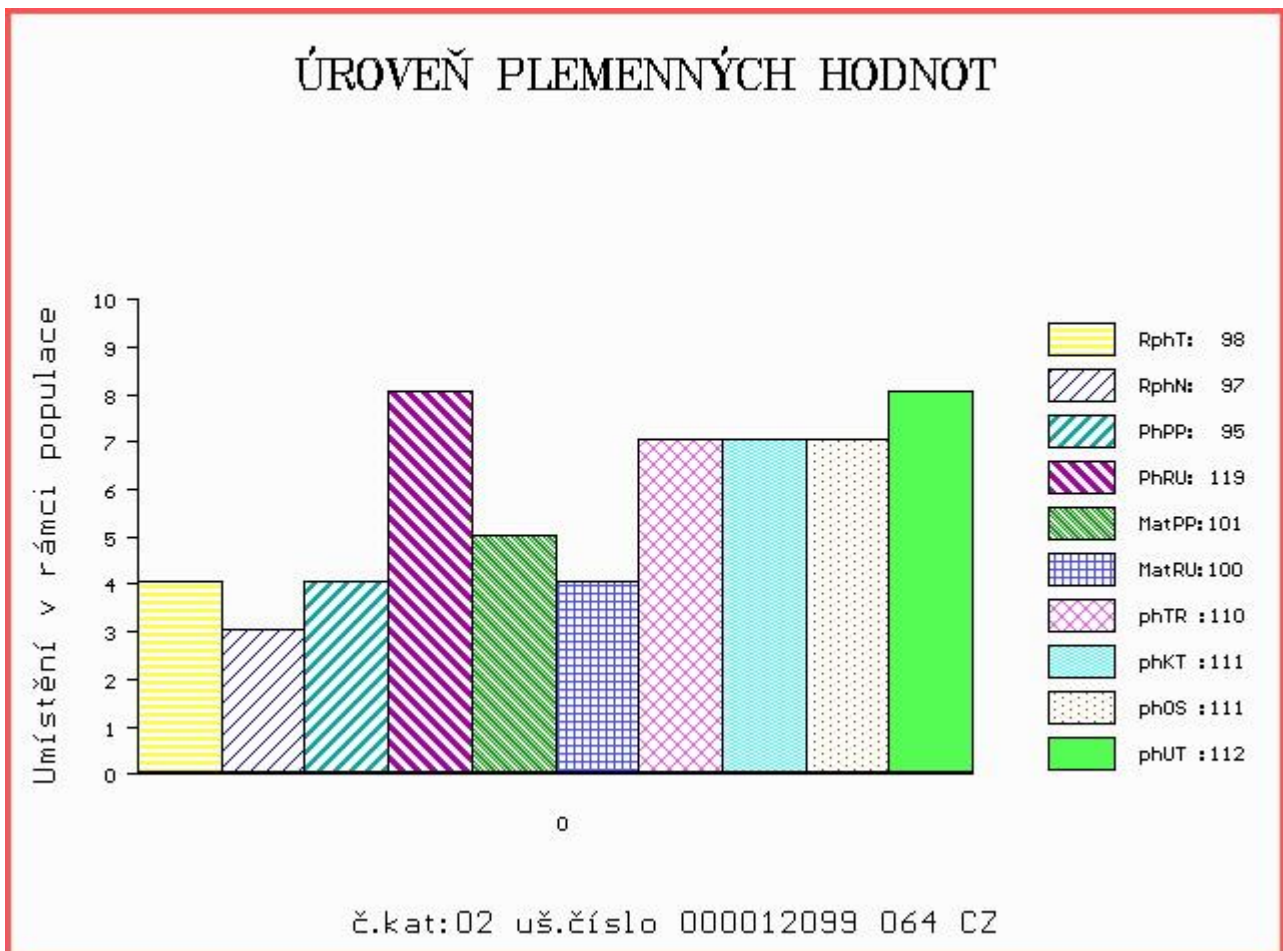

Číslo : 799626 053 CZ DAREBA Z MOKRÝŠOVA P Číslo katalogu 3  
 Dat.nar. : 20.10.2017 Plemeno : T100 Charolais  
 Chovatel : Slavík Leoš, Mokrýšov  
 Majitel : Slavík Leoš, Mokrýšov

OOO ZTI 712 CABAR SC P 5703713148  
 OO 281 983 FORGEOT SC P 7121830998  
 MOO 7121271972 FR SOUTERELLE 7121271972

OTEC ICH 056 ISIDOR PP 6770885072  
 OMO ZTI 085 VIRGIL SC P 4240983344  
 MO 6770762957 FR DERIVE P 6770762957  
 MMO 6770220119 FR ROUTINE 6770220119

OOM 272 545 TERNOIS 6204783245  
 OM ZTI 900 ARTOIS 5810006623  
 MOM 5811999070 FR PIN UP 5811999070

MA 330729 953 CZ /1 ot BARČA Z MOKRÝŠOVA 405000330729953  
 OMM ZTI 147 OBROK 018000506939042  
 MM 236229 953 CZ 405000236229953  
 MMM 110296 503 CZ 246503110296

Vl.užit:nar: 45 kg ve 120d: 229 kg ve 210d: 360 kg v 365d: 586 kg / kříž: 136 cm  
 Přírustek v testu : 1375 g / 98 přírustek od narození: 1413 g / 98 šourek 38 cm  
 Věk při ZV 479 dní aktuálně k 26.01.19 hmotnost: 699 kg výška v kříži: 141 cm

PLEMENNÉ HODNOTY										LINEARNÍ HODNOCENÍ							
	pp	ru	pp	ru	TR	KT	OS	UT	Hmot	kříž	TR	KT	OS	UT	CE		
BÝK	PE	98	119	ME	94	102	102	110	112	110							
MATKA	PE	100	116	ME	94	111	103	105	104	105	860	145	26	21	19	7	73
OTEC	PE	105	111	ME	98	97	111	108	108	109	0	0	0	0	0	0	0

HODNOCEN: TR 7 / /10 KT / / OS / / UT Výsledek:

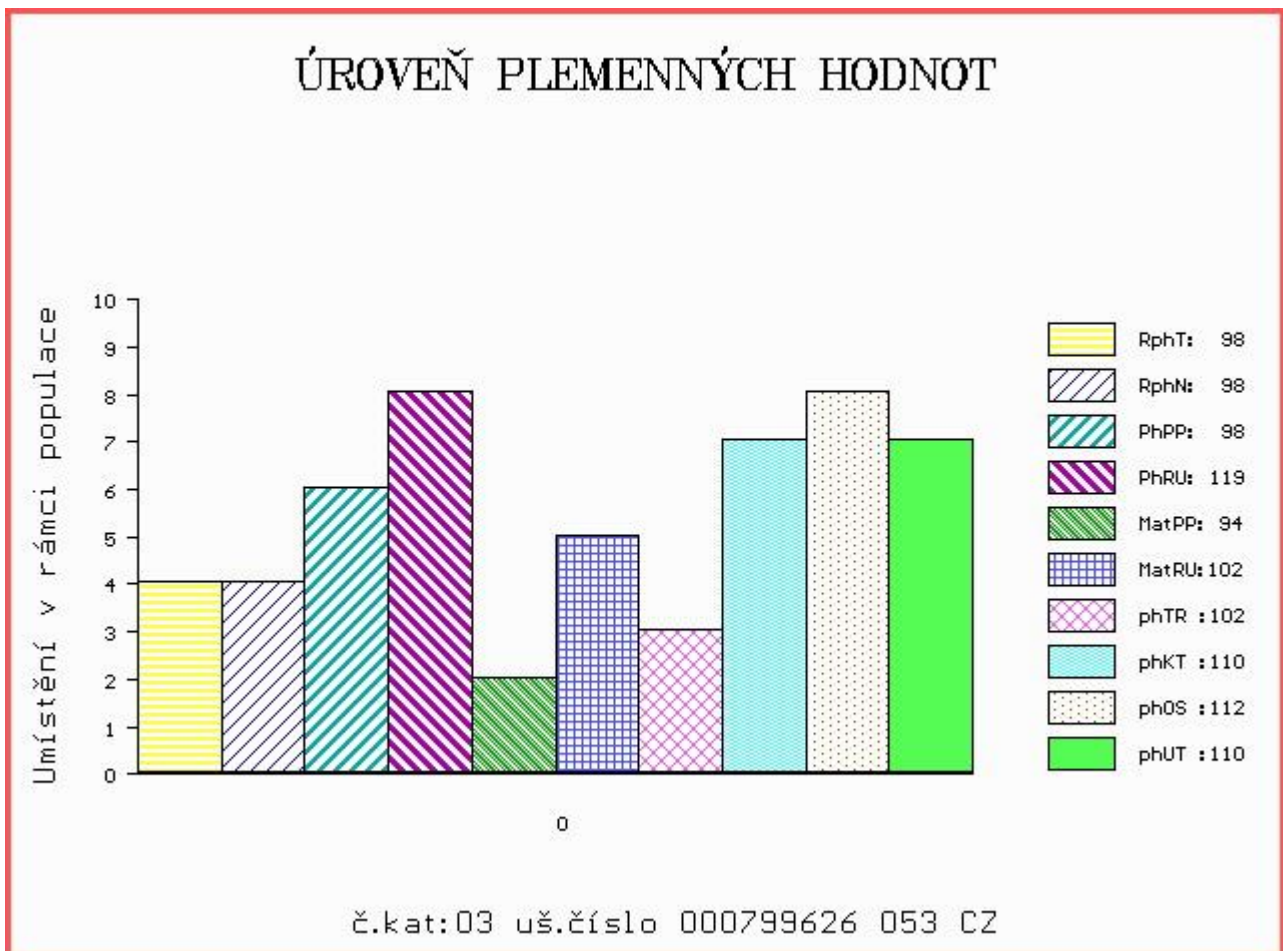

Číslo : 799628 053 CZ DIOR Z MOKRÝŠOVA P Číslo katalogu 4  
 Dat.nar. : 26.10.2017 Plemeno : T100 Charolais  
 Chovatel : Slavík Leoš, Mokrýšov  
 Majitel : Slavík Leoš, Mokrýšov

OOO ZCH 952 JOCRISSE 8594102027  
 OO ZTI 899 BASTION 1001837008  
 MOO 1001832311 FR TOUPIE 1001832311

OTEC ZIT 782 HONORABLE 7121533020  
 OMO ZCH 806 HABIT 7992101442  
 MO 7121036210 FR BONDE 7121036210  
 MMO 7121023944 FR USHUAIA 7121023944

OOM ZTI 567 TAMILLY 7957090255  
 OM ZIT 193 VERDEL ZE SIRÉ P 434000663599032  
 MOM 225756 932 CZ MADLA ZE SIRÉ P 434000225756932

MA 330724 953 CZ /1 ot ARIE Z MOKRÝŠOVA P 405000330724953  
 OMM ZCH 701 NOVOTEL 5897127519  
 MM 123697 953 CZ 405000123697953  
 MMM 8004 953 CZ 405000008004953

Vl.užit:nar: 48 kg ve 120d: 238 kg ve 210d: 381 kg v 365d: 622 kg / kříž: 141 cm  
 Přírůstek v testu : 1658 g / 93 přírůstek od narození: 1558 g / 97 šourek 41 cm  
 Věk při ZV 473 dní aktuálně k 26.01.19 hmotnost: 760 kg výška v kříži: 143 cm

PLEMENNÉ HODNOTY										LINEARNÍ HODNOCENÍ							
	pp	ru	ME	pp	ru	TR	KT	OS	UT	Hmot	kříž	TR	KT	OS	UT	CE	
BÝK	PE	89	123	ME	93	107	118	118	115	118							
MATKA	PE	99	105	ME	95	124	103	104	104	105	875	146	26	21	19	7	73
OTEC	PE	91	128	ME	93	95	111	121	122	121	0	0	0	0	0	0	0

HODNOCEN: TR 9 / /10 KT / / OS / / UT Výsledek:

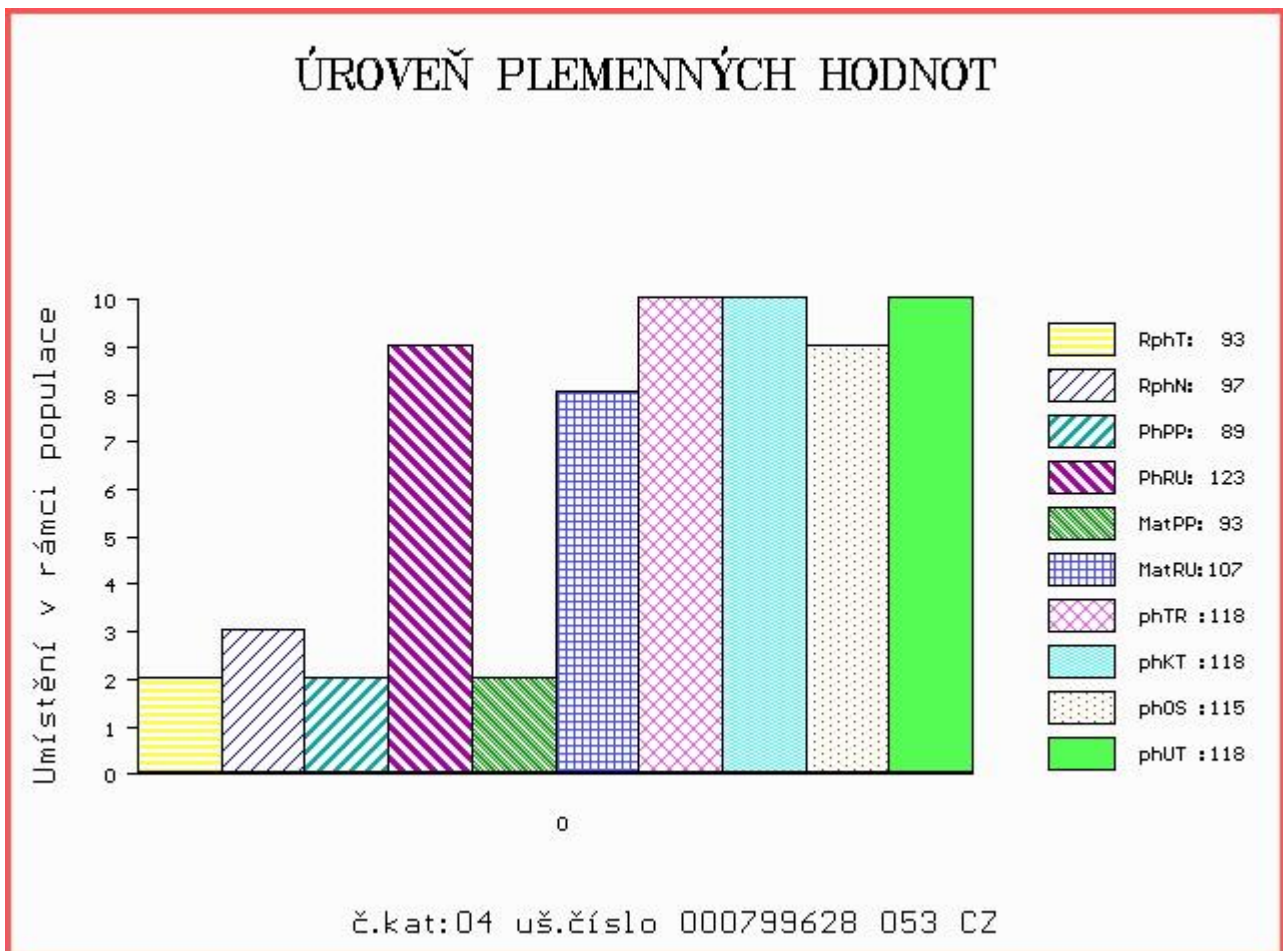



Číslo : 799629 053 CZ      DOMINIK Z MOKRÝŠOVA      Číslo katalogu 5  
 Dat.nar. : 26.10.2017 Plemeno : T100 Charolais  
 Chovatel : Slavík Leoš, Mokrýšov  
 Majitel : Slavík, Mokrýšov + Natural, spol.sro.

OOO 280 272 MAR KATZ AV STRÖMSNÄS 20323-0565  
 OO 285 109 VETERAN AV SIMONTORP P 57269  
 MOO 352020047 SE N.KARLA AV SIMONTORP P 35202-0047

OTEC ZIT 800 FLEETWOOD MAC AV SIMONTORP P 35202-2674-6  
 OMO 285 110 NETO AV SJUNNETORP 49715  
 MO 99369 SE B.KARLA AV SIMONTORP 99369  
 MMO 352020267 SE U.KARLA AV SIMONTORP 35202-0267

OOM ZCH 386 HARNOIS 7192124090  
 OM ZCH 646 KOLORÁDO 132586110212  
 MOM 47 417 CZ 132417000047

MA 123701 953 CZ /7 ot 405000123701953  
 OMM ZCH 374 GOURMAND 020417006152  
 MM 124069 511 CZ 143511124069  
 MMM 4664 417 CZ 143417004664

Vl.užit:nar: 50 kg ve 120d: 213 kg ve 210d: 330 kg v 365d: 533 kg / kříž: 133 cm  
 Přírustek v testu : 1750 g / 91 přírustek od narození: 1387 g / 91 šourek 42 cm  
 Věk při ZV 473 dní aktuálně k 26.01.19 hmotnost: 684 kg výška v kříži: 140 cm

PLEMENNÉ HODNOTY										LINEARNÍ HODNOCENÍ						
	pp	ru	pp	ru	TR	KT	OS	UT	Hmot	kříž	TR	KT	OS	UT	CE	
BÝK	PE	88	119	ME	96	98	100	103	104	104						
MATKA	PE	96	131	ME	93	100	96	101	103	101	940	146	26	23	23	
OTEC	PE	95	117	ME	101	91	104	103	103	104	0	0	0	0	0	

HODNOCEN: TR 7 / / 8 KT / / OS / / UT Výsledek:

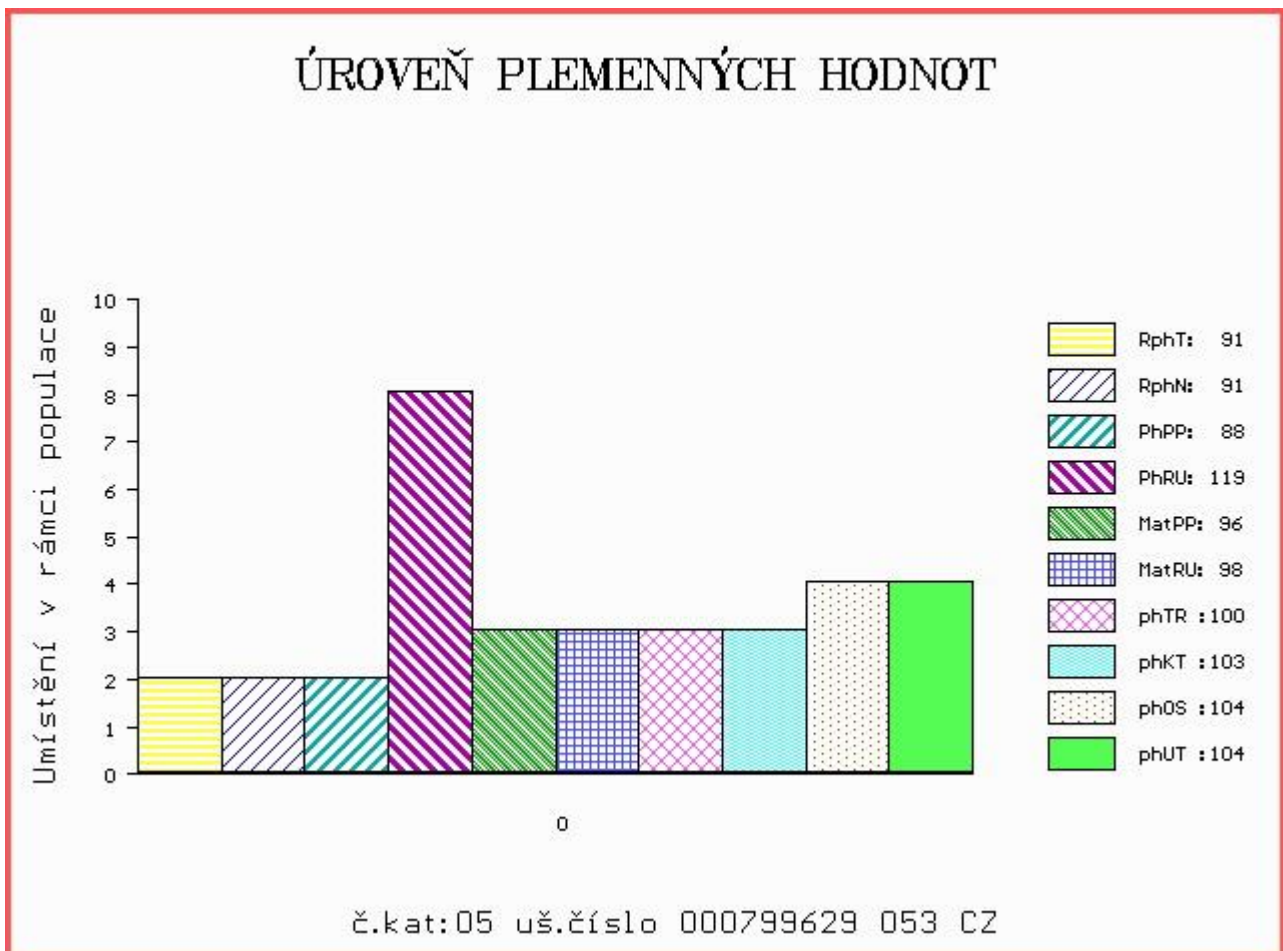

Číslo : 992300 061 CZ DOLBY SMILOVSKÝ Číslo katalogu 6  
 Dat.nar. : 26.10.2017 Plemeno : T100 Charolais  
 Chovatel : ZD Pozovice  
 Majitel : ZD Pozovice

OOO 265 304 IGLOO.MIC 0393100604  
 OO 272 290 SYLVANER 1017031840  
 MOO 1094100539 FR JUPE 1094100539

OTEC ZIT 521 FIRST 7613879841  
 OMO ZCH 809 PINAY 8552394134  
 MO 7613879072 FR ANETH 7613879072  
 MMO 7613878734 FR URACILE 7613878734

OOM 279 391 CESAR 5814307514  
 OM ZIT 164 GULLIVER 5816311607  
 MOM 5811805136 FR ARENE 5811805136

MA 584565 961 CZ /1 ot BASTA SMILOVSKÁ 128000584565961  
 OMM ZCH 688 TRAPPEUR 7121202532  
 MM 308451 961 CZ RENTA SMILOVSKÁ 128000308451961  
 MMM 116379 502 CZ CHŮVIČKA SMILOVSKÁ 128502116379

Vl.užit:nar: 42 kg ve 120d: 208 kg ve 210d: 316 kg v 365d: 550 kg / kříž: 133 cm  
 Přírustek v testu : 1541 g / 104 přírustek od narození: 1420 g / 107 šourek 37 cm  
 Věk při ZV 473 dní aktuálně k 26.01.19 hmotnost: 691 kg výška v kříži: 136 cm

PLEMENNÉ HODNOTY										LINEARNÍ HODNOCENÍ						
	pp	ru	ME	pp	ru	TR	KT	OS	UT	Hmot	kříž	TR	KT	OS	UT	CE
BÝK	PE	93	116	ME	98	97	102	107	109	107						
MATKA	PE	102	112	ME	99	94	100	98	99	98	756 /	141	25	21	19	7 72
OTEC	PE	84	110	ME	94	103	102	105	107	106	0 /	0	0	0	0	0

HODNOCEN: TR 5 / / 9 KT / / OS / / UT Výsledek:

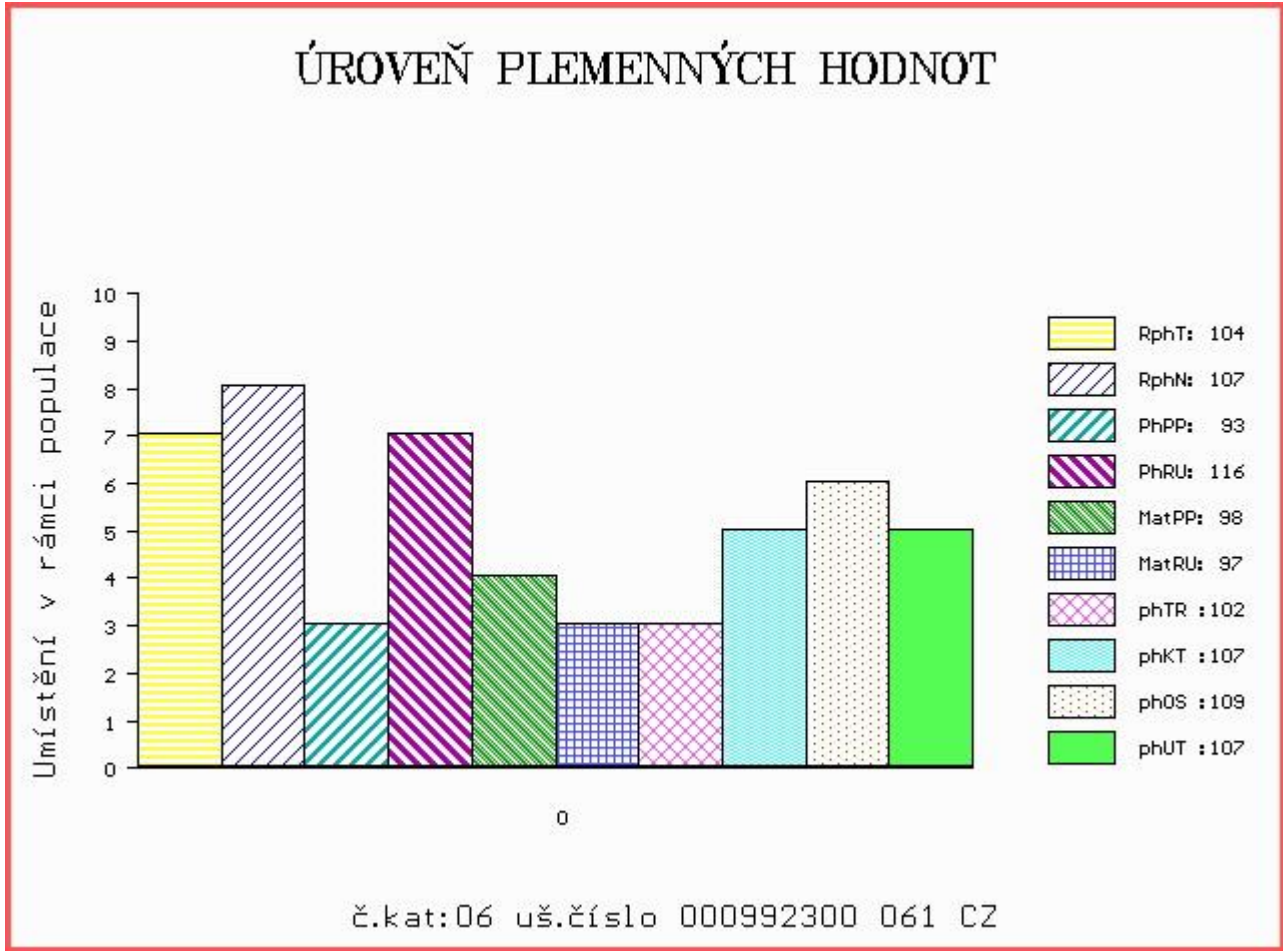

Číslo : 36502 064 CZ DISK Z PAVLOVIC Číslo katalogu 7  
 Dat.nar. : 27.10.2017 Plemeno : T100 Charolais  
 Chovatel : Konvalinka Libor, J. Pavlovice  
 Majitel : Konvalinka Libor, J. Pavlovice

OOO ZCH 942 UNICO SC PP 7121333571  
 OO ZTI 516 ROSS P 329000554583052  
 MOO 131145 953 CZ 069000131145953

OTEC ZIT 457 ZORAN PAC V 432000762551032  
 OMO ZCH 450 LE REBEL 3695100770  
 MO 114400 942 CZ 018000114400942  
 MMO 108277 407 CZ 018000108277407

OOM ZCH 807 OSTANI 8543362449  
 OM ZTI 166 ALBINOS 7121425740  
 MOM 7121321472 FR SERPETTE 7121321472

MA 405937 961 CZ /5 ot 230000405937961  
 OMM ZCH 670 BOVET KALIBR ET 069591147581  
 MM 258500 961 CZ OLGA Z PAVLOVIC 230000258500961  
 MMM 138952 614 CZ IRENKA Z PAVLOVIC ET 230000138952614

Vl.užit:nar: 47 kg ve 120d: 190 kg ve 210d: 308 kg v 365d: 505 kg / kříž: 132 cm  
 Přírustek v testu : 2408 g / 112 přírustek od narození: 1502 g / 113 šourek 43 cm  
 Věk při ZV 472 dní aktuálně k 26.01.19 hmotnost: 732 kg výška v kříži: 140 cm

PLEMENNÉ HODNOTY										LINEARNÍ HODNOCENÍ							
	pp	ru	pp	ru	TR	KT	OS	UT	Hmot	kříž	TR	KT	OS	UT	CE		
BÝK	PE	94	106	ME	111	102	89	98	100	98							
MATKA	PE	102	106	ME	104	105	103	106	107	106	795	147	25	19	7	70	
OTEC	PE	83	110	ME	116	97	115	111	108	111	721	144	29	23	22	8	82

HODNOCEN: TR 7 / / 7 KT / / OS / / UT Výsledek:

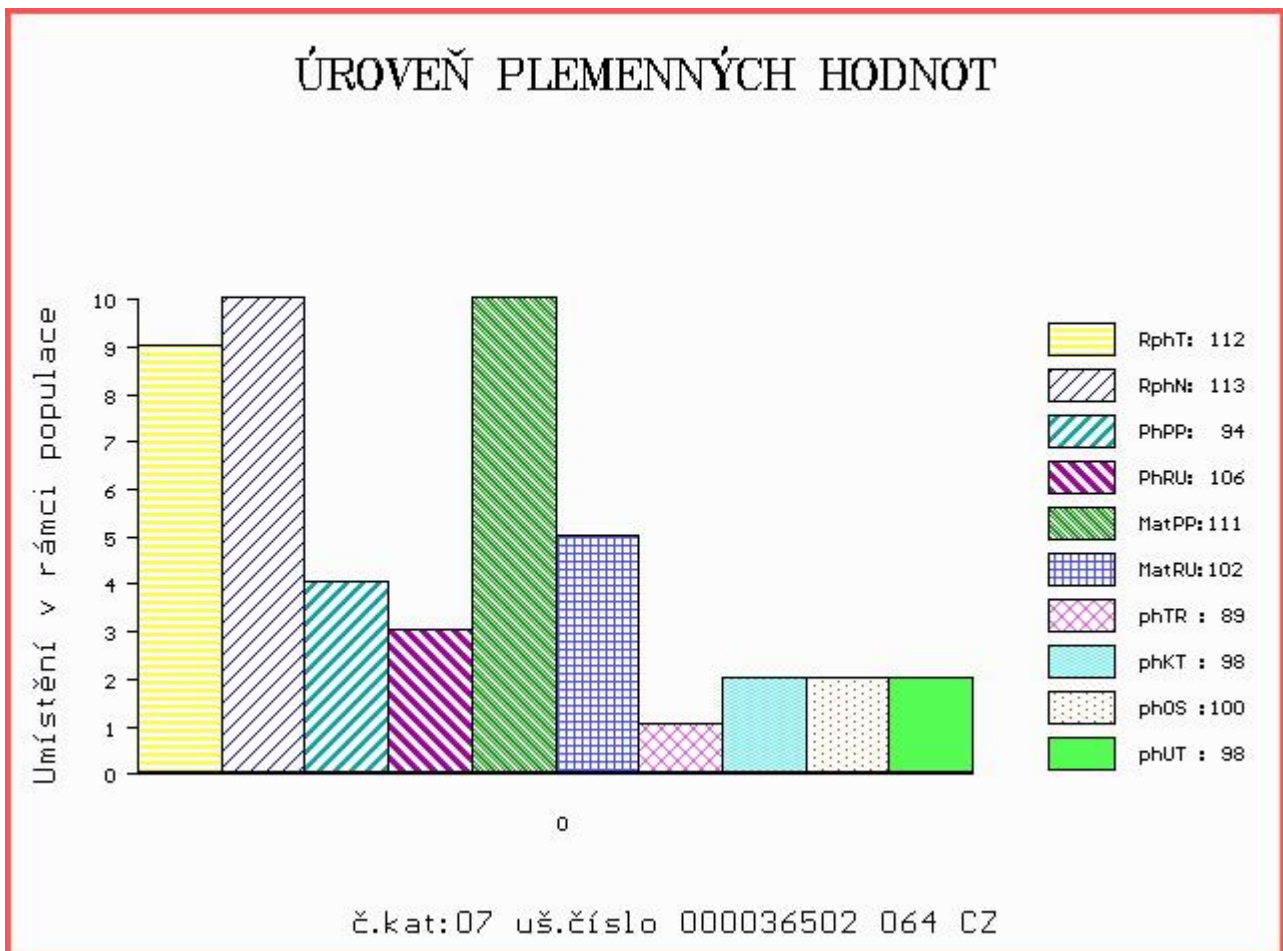

Číslo : 992301 061 CZ DINGO SMILOVSKÝ Číslo katalogu 8  
 Dat.nar. : 28.10.2017 Plemeno : T100 Charolais  
 Chovatel : ZD Pozovice  
 Majitel : ZD Pozovice

OOO ZCH 699 JUMPER 8894104162  
 OO 272 545 TERNOIS 6204783245  
 MOO 6291100762 FR GAMINE 6291100762

OTEC ZTI 900 ARTOIS 5810006623  
 OMO 272 546 JACQUART 5894168635  
 MO 5811999070 FR PIN UP 5811999070  
 MMO 5892125026 FR HALEIN 2 5892125026

OOM 270 777 PALESTRO 8521993692  
 OM ZIT 347 INCOGNITO 4241993366  
 MOM 4241120466 FR ALPINE 4241120466

MA 584570 961 CZ /1 ot BABKA SMILOVSKÁ 128000584570961  
 OMM ZTI 245 SUEDOIS 5811102125  
 MM 350590 961 CZ SVATKA SMILOVSKÁ 128000350590961  
 MMM 34240 961 CZ MAMINA SMILOVSKÁ 128000034240961

Vl.užit:nar: 42 kg ve 120d: 218 kg ve 210d: 346 kg v 365d: 628 kg / kříž: 136 cm  
 Přírustek v testu : 1958 g / 107 přírustek od narození: 1640 g / 108 šourek 40 cm  
 Věk při ZV 471 dní aktuálně k 26.01.19 hmotnost: 788 kg výška v kříži: 144 cm

PLEMENNÉ HODNOTY						LINEARNÍ HODNOCENÍ											
	pp	ru	pp	ru	TR	KT	OS	UT	Hmot	kříž	TR	KT	OS	UT	CE		
BÝK	PE	101	120	ME	107	97	109	114	113	114							
MATKA	PE	101	114	ME	97	101	105	107	107	106	750	143	26	19	19	7	71
OTEC	PE	105	106	ME	115	103	101	103	102	102	0	0	0	0	0	0	0

HODNOCEN: TR 9 / /10 KT / / OS / / UT Výsledek:

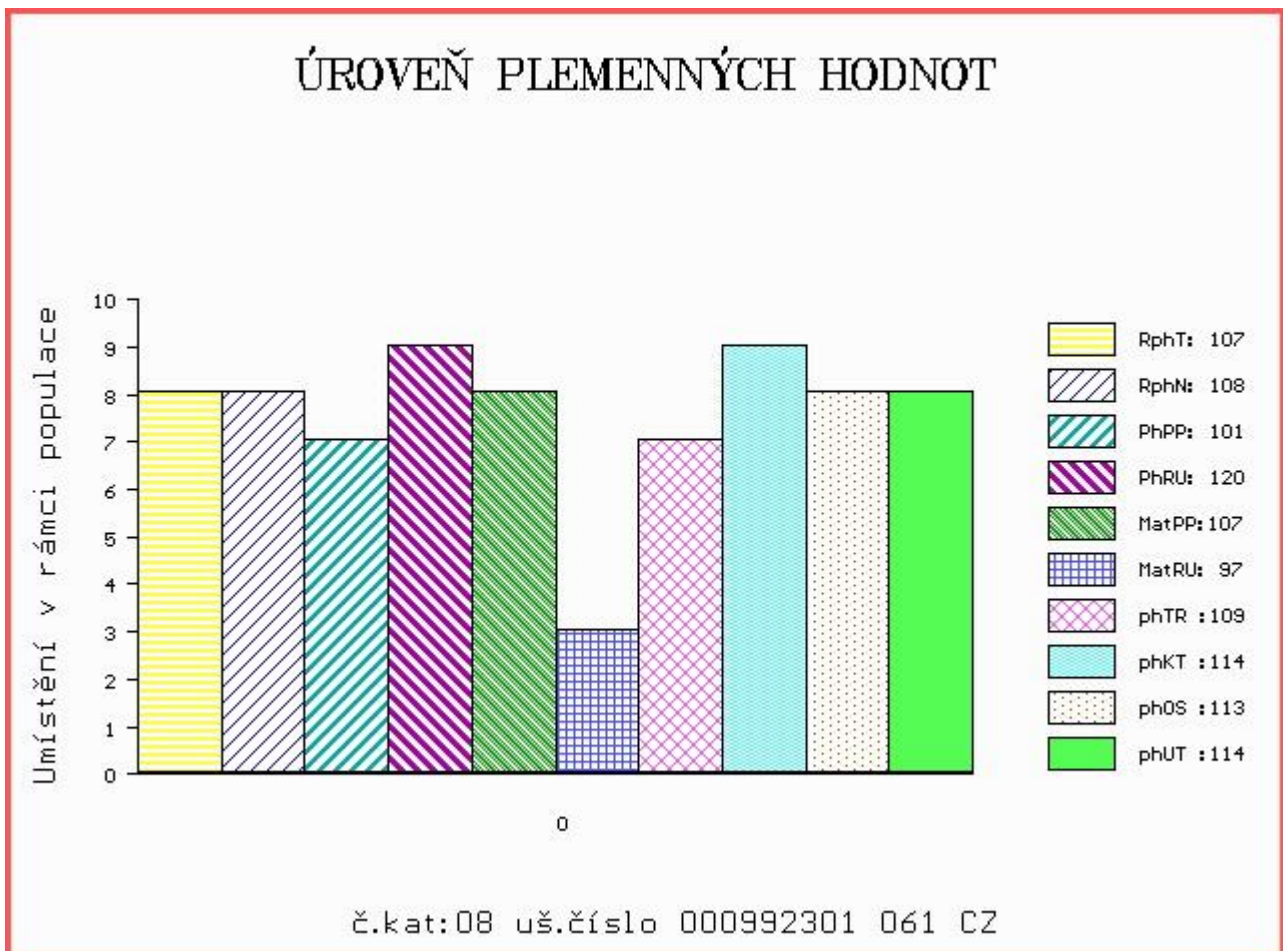

Číslo : 992302 061 CZ DIEGO SMILOVSKÝ Číslo katalogu 9  
 Dat.nar. : 01.11.2017 Plemeno : T100 Charolais  
 Chovatel : ZD Pozovice  
 Majitel : ZD Pozovice

OOO 265 304 IGLOO.MIC 0393100604  
 OO 272 290 SYLVANER 1017031840  
 MOO 1094100539 FR JUPE 1094100539

OTEC ZIT 521 FIRST 7613879841  
 OMO ZCH 809 PINAY 8552394134  
 MO 7613879072 FR ANETH 7613879072  
 MMO 7613878734 FR URACILE 7613878734

OOM ZCH 701 NOVOTEL 5897127519  
 OM ZTI 083 VITTOZ RJ 4240974109  
 MOM 7189120527 FR EPOPEE 7189120527

MA 584560 961 CZ /1 ot BETRA SMILOVSKÁ 128000584560961  
 OMM ZTI 044 VIRTUEL RJC 7121124820  
 MM 404992 961 CZ TETRA SMILOVSKÁ 128000404992961  
 MMM 194591 961 CZ ORBA SMILOVSKÁ 128000194591961

Vl.užit:nar: 42 kg ve 120d: 196 kg ve 210d: 310 kg v 365d: 582 kg / kříž: 132 cm  
 Přírustek v testu : 1850 g / 104 přírustek od narození: 1477 g / 103 šourek 43 cm  
 Věk při ZV 467 dní aktuálně k 26.01.19 hmotnost: 708 kg výška v kříži: 138 cm

PLEMENNÉ HODNOTY										LINEARNÍ HODNOCENÍ							
	pp	ru	pp	ru	TR	KT	OS	UT	Hmot	kříž	TR	KT	OS	UT	CE		
BÝK	PE	91	111	ME	101	104	100	108	110	108							
MATKA	PE	98	105	ME	104	109	103	106	108	106	750	143	24	22	21	8	75
OTEC	PE	84	110	ME	94	103	102	105	107	106	0	0	0	0	0	0	0

HODNOCEN: TR 6 / /10 KT / / OS / / UT Výsledek:

## ÚROVEŇ PLEMENNÝCH HODNOT

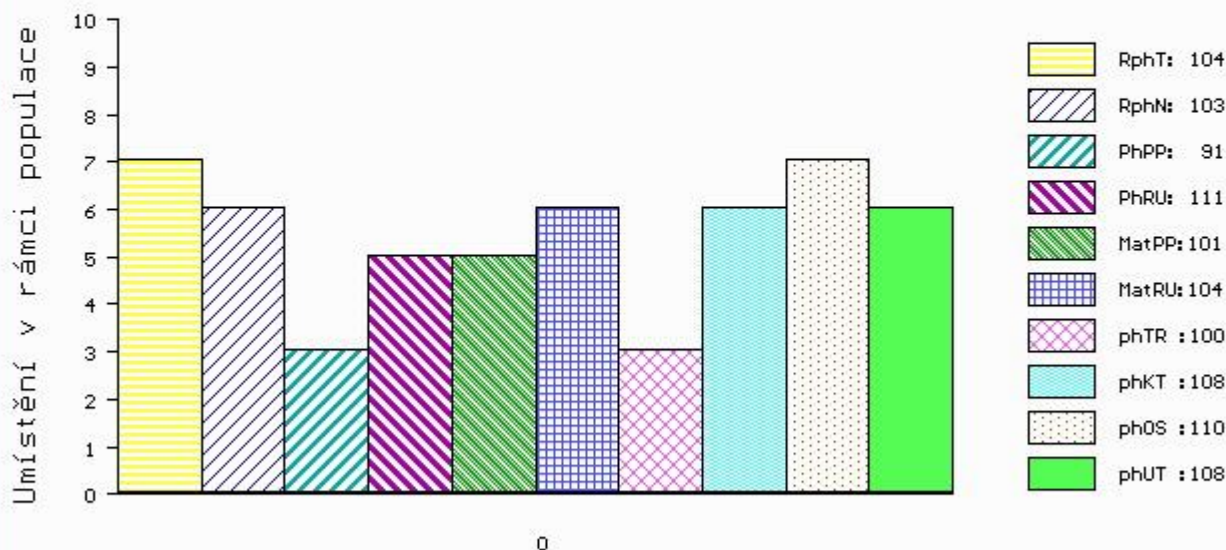

č.kat:09 uš.číslo 000992302 061 CZ

Číslo : 992303 061 CZ DOKK SMILOVSKÝ Číslo katalogu 10  
 Dat.nar. : 02.11.2017 Plemeno : T100 Charolais  
 Chovatel : ZD Pozovice  
 Majitel : Natural, spol s r.o.Hradištko

OOO 265 304 IGLOO.MIC 0393100604  
 OO 272 290 SYLVANER 1017031840  
 MOO 1094100539 FR JUPE 1094100539

OTEC ZIT 521 FIRST 7613879841  
 OMO ZCH 809 PINAY 8552394134  
 MO 7613879072 FR ANETH 7613879072  
 MMO 7613878734 FR URACILE 7613878734

OOM 279 391 CESAR 5814307514  
 OM ZIT 164 GULLIVER 5816311607  
 MOM 5811805136 FR ARENE 5811805136

MA 584573 961 CZ /1 ot BOKKA SMILOVSKÁ 128000584573961  
 OMM ZCH 688 TRAPPEUR 7121202532  
 MM 194593 961 CZ OKRASA SMILOVSKÁ 128000194593961  
 MMM 123324 502 CZ JANICA SMILOVSKÁ 128000123324502

Vl.užit:nar: 42 kg ve 120d: 223 kg ve 210d: 322 kg v 365d: 574 kg / kříž: 136 cm  
 Přírustek v testu : 2158 g / 105 přírustek od narození: 1571 g / 107 šourek 42 cm  
 Věk při ZV 466 dní aktuálně k 26.01.19 hmotnost: 749 kg výška v kříži: 141 cm

PLEMENNÉ HODNOTY										LINEARNÍ HODNOCENÍ							
	pp	ru	pp	ru	TR	KT	OS	UT	Hmot	kříž	TR	KT	OS	UT	CE		
BÝK	PE	93	118	ME	98	100	106	104	105	105							
MATKA	PE	102	111	ME	100	105	107	101	100	102	692	145	23	19	17	6	65
OTEC	PE	84	110	ME	94	103	102	105	107	106	0	0	0	0	0	0	0

HODNOCEN: TR 8 / /10 KT / / OS / / UT Výsledek:

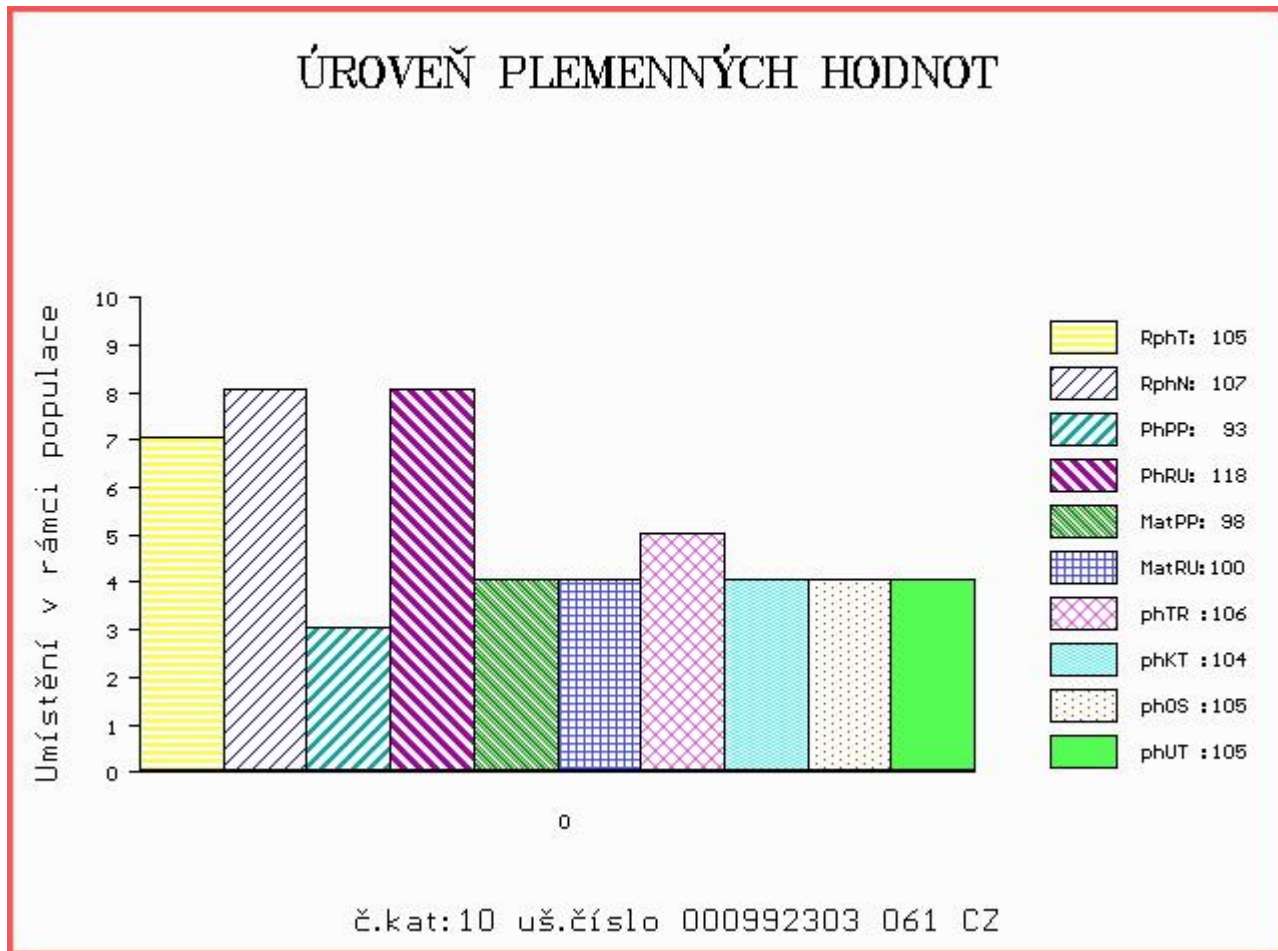

Číslo : 756531 052 CZ DAMIAN ZE STATKU ET Číslo katalogu 11  
 Dat.nar. : 06.11.2017 Plemeno : T100 Charolais  
 Chovatel : Zuzánek J.,ing,Bernartice  
 Majitel : Zuzánek J.,ing,Bernartice

OOO 266 914 DALTON 0388110618  
 OO 284 641 TEJOYEUX 7127862694  
 MOO 7193137909 FR JOYEUSE 7193137909

OTEC ZIT 780 FLABAS 5501038565  
 OMO ZCH 806 HABIT 7992101442  
 MO 5500807744 FR 5500807744  
 MMO 8840797444 FR UREINE 8840797444

OOM 265 469 PANAMA 5879107970  
 OM 265 800 CIEL 2187103503  
 MOM 2180104501 FR RADIEUSE 2180104501

MA 306357 952 CZ /1 ot ALICE ZE STATKU ET 413000306357952  
 OMM ZCH 388 IMPAIR RR3 1893102983  
 MM 8552394 167 FR RAVISSANTE 8552394167  
 MMM 8596100049 FR MARY 8596100049

Vl.užit:nar: 47 kg ve 120d: 219 kg ve 210d: 353 kg v 365d: 610 kg / kříž: 135 cm  
 Přírustek v testu : 1625 g / 101 přírustek od narození: 1534 g / 100 šourek 42 cm  
 Věk při ZV 462 dní aktuálně k 26.01.19 hmotnost: 731 kg výška v kříži: 142 cm

PLEMENNÉ HODNOTY										LINEARNÍ HODNOCENÍ							
	pp	ru	pp	ru	TR	KT	OS	UT	Hmot	kříž	TR	KT	OS	UT	CE		
BÝK	PE	90	120	ME	89	105	107	108	106	107							
MATKA	PE	94	120	ME	82	113	95	106	109	106	846	148	25	21	21	8	75
OTEC	PE	97	115	ME	101	100	104	102	100	101	0	0	0	0	0	0	0

HODNOCEN: TR 8 / /10 KT / / OS / / UT Výsledek:

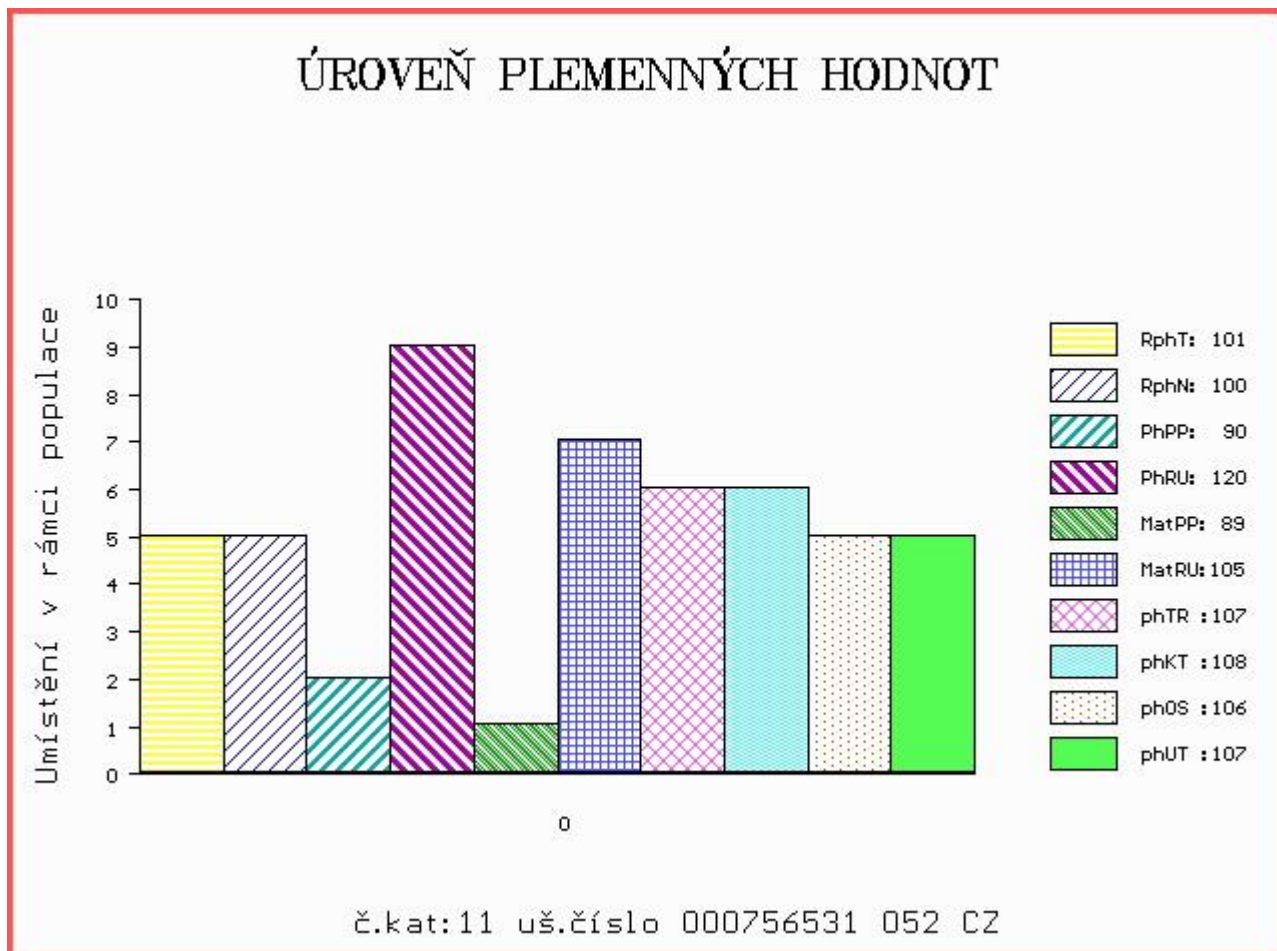

Číslo : 992304 061 CZ DRAK SMILOVSKÝ Číslo katalogu 12  
 Dat.nar. : 06.11.2017 Plemeno : T100 Charolais  
 Chovatel : ZD Pozovice  
 Majitel : Natural, spol s r.o.Hradištko

OOO 267 405 LORETO 5895106762  
 OO ZCH 944 SAVIGNEUX 2101106933  
 MOO 5887103697 FR CARMEN 5887103697

OTEC ZIT 793 BOMBIX 8921037052  
 OMO ZCH 451 GENK 1891101481  
 MO 8921039708 FR PYARADE 8921039708  
 MMO 1005899394 FR LUCIOLE 1005899394

OOM ZCH 388 IMPAIR RR3 1893102983  
 OM ZTI 087 RURAL 6502730908  
 MOM 6596002495 FR MILADY 6596002495

MA 443662 961 CZ /4 ot VERONA SMILOVSKÁ 128000443662961  
 OMM ZCH 688 TRAPPEUR 7121202532  
 MM 263807 961 CZ OLINA SMILOVSKÁ 128000263807961  
 MMM 116381 502 CZ CHARLOTA SMILOVSKÁ 128502116381

Vl.užit:nar: 42 kg ve 120d: 249 kg ve 210d: 368 kg v 365d: 669 kg / kříž: 138 cm  
 Přírustek v testu : 2300 g / 114 přírustek od narození: 1787 g / 118 šourek 41 cm  
 Věk při ZV 462 dní aktuálně k 26.01.19 hmotnost: 839 kg výška v kříži: 144 cm

PLEMENNÉ HODNOTY										LINEARNÍ HODNOCENÍ						
	pp	ru	pp	ru	TR	KT	OS	UT		Hmot	kříž	TR	KT	OS	UT	CE
BÝK	PE	97	127	ME	98	92	114	117	115	116						
MATKA	PE	101	123	ME	97	103	119	115	112	114	930	148	26	23	22	8 79
OTEC	PE	91	110	ME	101	95	110	122	122	122	0	0	0	0	0	0

HODNOCEN: TR 9 / /10 KT / / OS / / UT Výsledek:

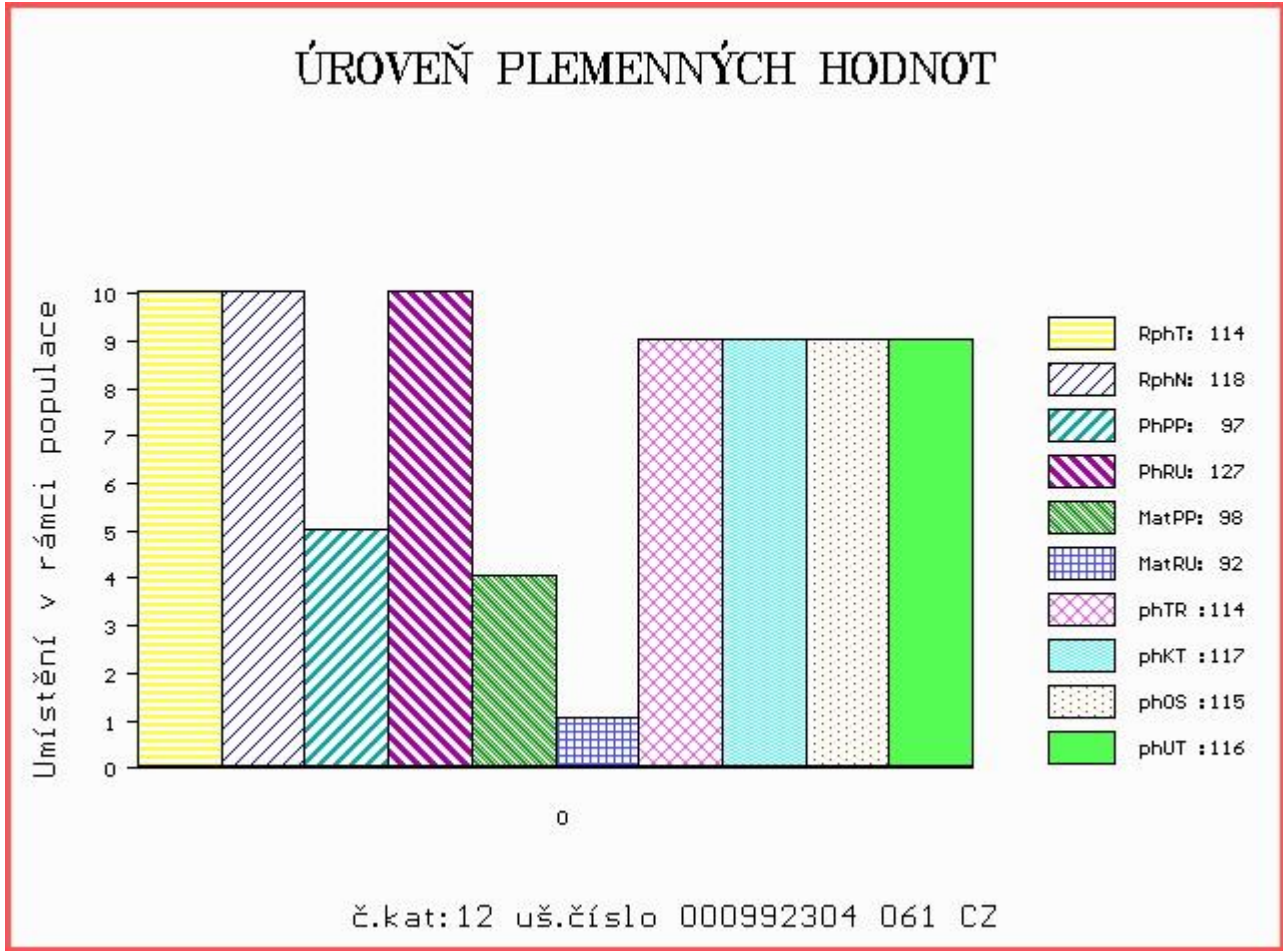



Číslo : 992305 061 CZ DUEL SMILOVSKÝ Číslo katalogu 13  
 Dat.nar. : 10.11.2017 Plemeno : T100 Charolais  
 Chovatel : ZD Pozovice  
 Majitel : ZD Pozovice

OOO 266 914 DALTON 0388110618  
 OO ZCH 703 NECESSAIRE 6327793880  
 MOO 394113841 FR LICHETTE 0394113841

OTEC ZIT 100 VOLTAIRE 4522794020  
 OMO ZCH 386 HARNOIS 7192124090  
 MO 4522791051 FR SAVANE 4522791051  
 MMO 4597103607 FR NOVA 4597103607

OOM 267 903 MARQUIS CR 0396101838  
 OM ZIT 106 UNMARQUIS 4522793013  
 MOM 4522799814 FR POUPEE 4522799814

MA 584557 961 CZ /1 ot ALBA SMILOVSKÁ 128000584557961  
 OMM ZCH 688 TRAPPEUR 7121202532  
 MM 308447 961 CZ ROLBA SMILOVSKÁ 128000308447961  
 MMM 116358 502 CZ CHLOUBA SMILOVSKÁ 128502116358

Vl.užit:nar: 42 kg ve 120d: 189 kg ve 210d: 301 kg v 365d: 557 kg / kříž: 128 cm  
 Přírustek v testu : 1675 g / 105 přírustek od narození: 1432 g / 103 šourek 38 cm  
 Věk při ZV 458 dní aktuálně k 26.01.19 hmotnost: 675 kg výška v kříži: 138 cm

PLEMENNÉ HODNOTY										LINEARNÍ HODNOCENÍ							
	pp	ru	pp	ru	TR	KT	OS	UT	Hmot	kříž	TR	KT	OS	UT	CE		
BÝK	PE	93	113	ME	98	103	102	104	105	106							
MATKA	PE	97	116	ME	106	99	99	106	110	108	770	142	24	19	19	7	69
OTEC	PE	90	108	ME	88	109	103	102	101	104	0	0	0	0	0	0	0

HODNOCEN: TR 6 / / 9 KT / / OS / / UT Výsledek:

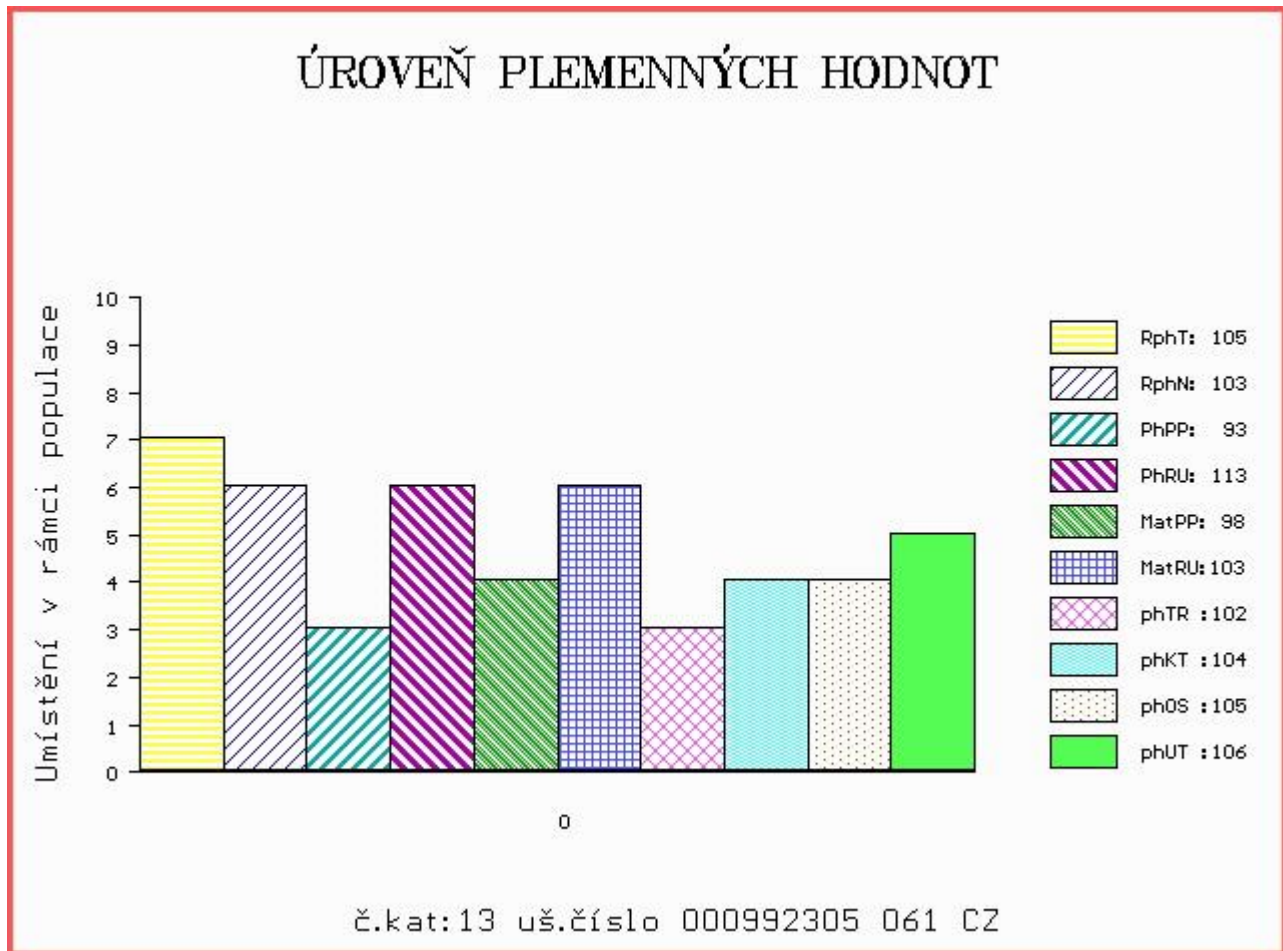

Číslo : 43221 034 CZ DIBNE Z HLÍNY Číslo katalogu 14  
 Dat.nar. : 17.11.2017 Plemeno : T100 Charolais  
 Chovatel : K+K Břilice  
 Majitel : K+K Břilice

OOO 262 916 PICADOR 7121349662  
 OO ZTI 904 SESAME 5703388462  
 MOO 5797003064 FR NEFLE 5797003064

OTEC ZIT 339 CASTOR 6146791641  
 OMO ZCH 516 MAGENTA 4296105603  
 MO 6146791345 FR TRAGEDIE 6146791345  
 MMO 6105133404 FR OPA 6105133404

OOM ZCH 574 OHIO 0398109454  
 OM ZIT 333 UNIBLOC 7121423579  
 MOM 7121330082 FR ROSALIE 7121330082

MA 564288 931 CZ /1 ot 480000564288931  
 OMM ZTI 535 SISTERON 2101109480  
 MM 480006 931 CZ VIKTORKA ZE ZVÍKOVA 352000480006931  
 MMM 198844 953 CZ PÁJA BOVET ET P 069000198844953

Vl.užit:nar: 47 kg ve 120d: 200 kg ve 210d: 324 kg v 365d: 577 kg / kříž: 130 cm  
 Přírustek v testu : 1658 g / 101 přírustek od narození: 1441 g / 101 šourek 37 cm  
 Věk při ZV 451 dní aktuálně k 26.01.19 hmotnost: 674 kg výška v kříži: 134 cm

PLEMENNÉ HODNOTY										LINEARNÍ HODNOCENÍ							
	pp	ru	pp	ru	TR	KT	OS	UT	Hmot	kříž	TR	KT	OS	UT	CE		
BÝK	PE	97	116	ME	105	95	95	113	118	114							
MATKA	PE	100	115	ME	104	98	97	109	113	110	768	138	21	20	21	7	69
OTEC	PE	94	113	ME	104	94	103	113	114	114	0	0	0	0	0	0	0

HODNOCEN: TR 5 / /10 KT / / OS / / UT Výsledek:

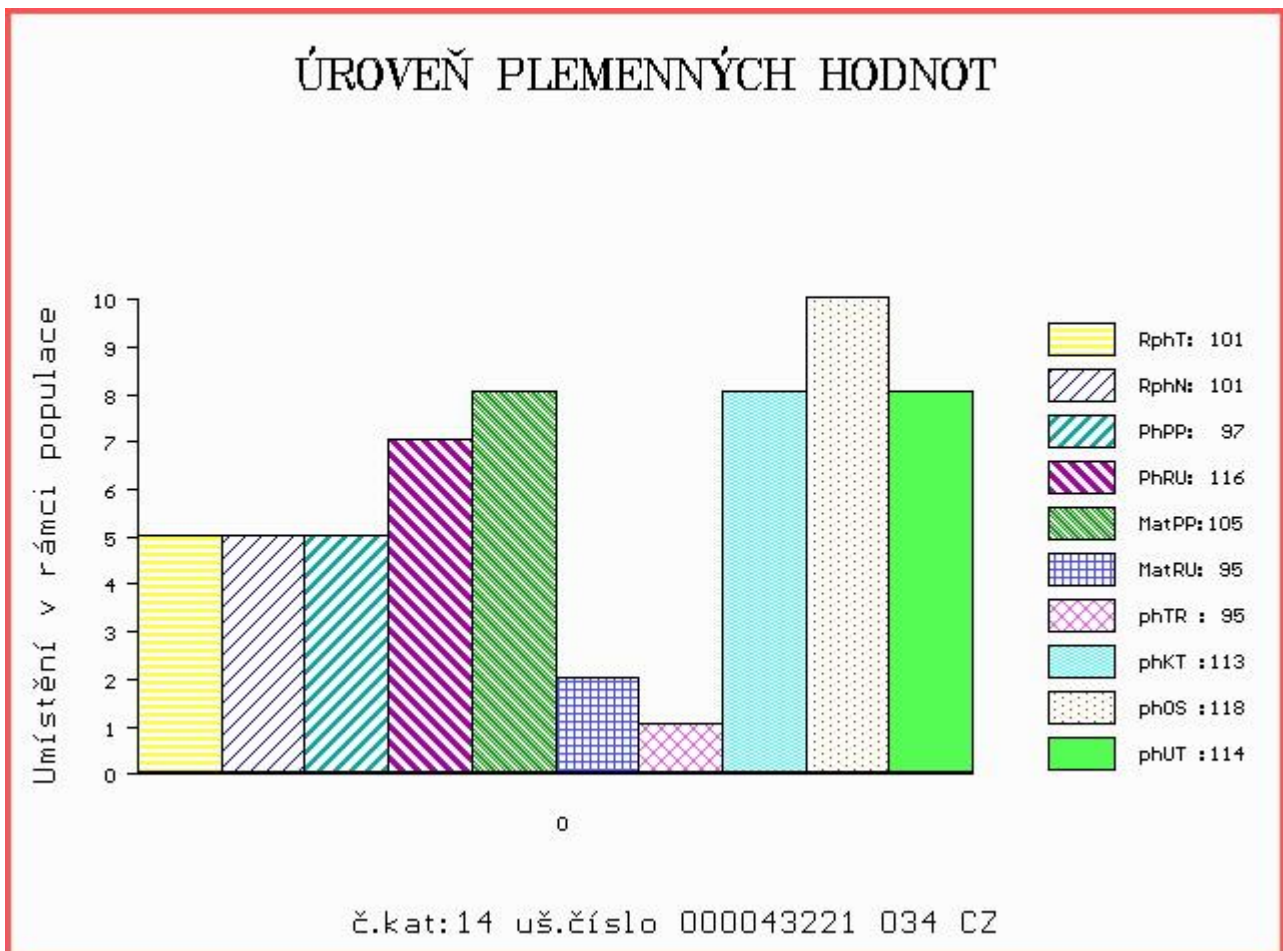

Číslo : 810977 053 CZ DARIDA Z CHOTČE Číslo katalogu 15  
 Dat.nar. : 17.11.2017 Plemeno : T100 Charolais  
 Chovatel : Řehounek Vít,ing.,Choteč  
 Majitel : Natural, spol s r.o.Hradištko

OOO 269 449 IDEALISTE RVS 1893105537  
 OO ZTI 245 SUEDOIS 5811102125  
 MOO 5813099561 FR PLUIE 5813099561

OTEC ZIT 892 ALFONS SMILOVSKÝ 128000886840061  
 OMO ZTI 662 DUNLOP 0801705044  
 MO 443663 961 CZ VAJDA SMILOVSKÁ 128000443663961  
 MMO 308443 961 CZ 128000308443961

OOM ZCH 388 IMPAIR RR3 1893102983  
 OM ZCH 717 LIONEL ZEAS 029586110235  
 MOM 55549 546 CZ GAZETTE 8591102437

MA 131023 953 CZ /10 ot OLINKA Z CHOTČE 388000131023953  
 OMM ZCH 240 CASOAR 4587100162  
 MM 10 417 CZ EVIČKA Z CHOTČE ET 132417000010  
 MMM 5515 417 CZ HARDE 8592109523

Vl.užit:nar: 42 kg ve 120d: 203 kg ve 210d: 320 kg v 365d: 649 kg / kříž: 138 cm  
 Přírůstek v testu : 2308 g / 100 přírůstek od narození: 1731 g / 97 šourek 42 cm  
 Věk při ZV 451 dní aktuálně k 26.01.19 hmotnost: 795 kg výška v kříži: 144 cm

PLEMENNÉ HODNOTY										LINEARNÍ HODNOCENÍ							
	pp	ru	pp	ru	TR	KT	OS	UT	Hmot	kříž	TR	KT	OS	UT	CE		
BÝK	PE	102	114	ME	101	106	111	107	104	106							
MATKA	PE	107	98	ME	102	115	108	99	95	99	720	142	21	17	18	6	62
OTEC	PE	99	116	ME	98	105	115	118	116	115	774	142	25	24	23	8	80

HODNOCEN: TR 10 / /10 KT / / OS / / UT Výsledek:

## ÚROVEŇ PLEMENNÝCH HODNOT

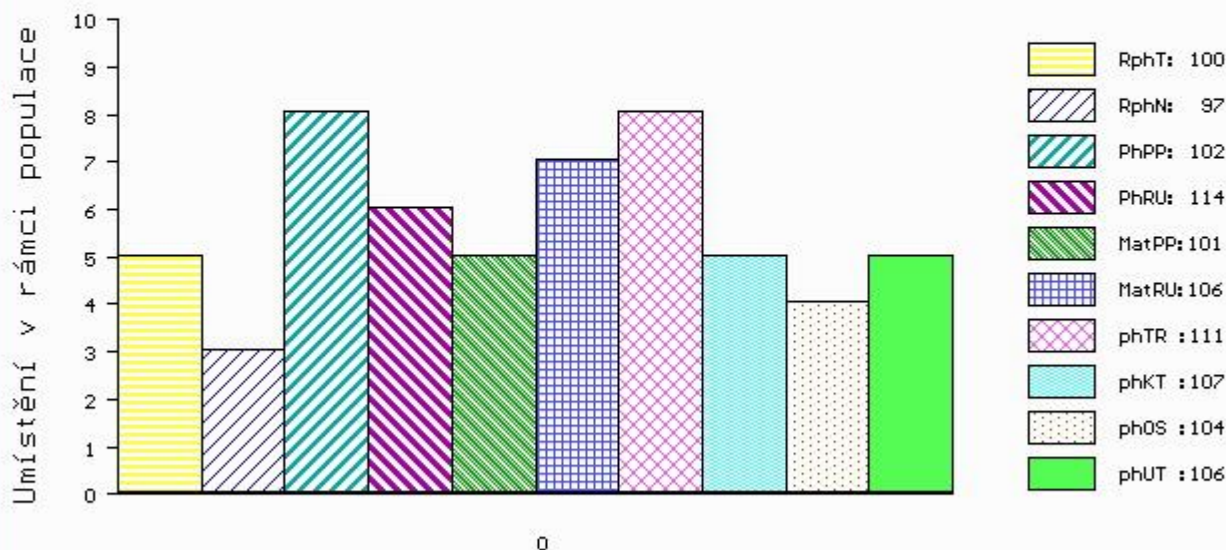

č.kat:15 uš.číslo 000810977 053 CZ

Číslo : 756549 052 CZ DEER ZE STATKU Číslo katalogu 16  
 Dat.nar. : 20.11.2017 Plemeno : T100 Charolais  
 Chovatel : Zuzánek J.,ing,Bernartice  
 Majitel : Zuzánek J.,ing,Bernartice

OOO ZCH 703 NECESSAIRE 6327793880  
 OO ZIT 100 VOLTAIRE 4522794020  
 MOO 4522791051 FR SAVANE 4522791051

OTEC ZIT 694 INDEX 7122184771  
 OMO ZTI 443 SAPRISTI 8504242227  
 MO 7121779175 FR ECLATANTE 7121779175  
 MMO 7121367820 FR CADILLAC 7121367820

OOM 269 449 IDEALISTE RVS 1893105537  
 OM ZTI 245 SUEDOIS 5811102125  
 MOM 5813099561 FR PLUIE 5813099561

MA 238347 952 CZ /4 ot ULLY ZE STATKU 413000238347952  
 OMM ZCH 516 MAGENTA 4296105603  
 MM 179889 952 CZ REXA ZE STATKU 413000179889952  
 MMM 104511 106 CZ 413000104511106

Vl.užit:nar: 47 kg ve 120d: 246 kg ve 210d: 395 kg v 365d: 654 kg / kříž: 137 cm  
 Přírůstek v testu : 1441 g / 103 přírůstek od narození: 1583 g / 106 šourek 40 cm  
 Věk při ZV 448 dní aktuálně k 26.01.19 hmotnost: 731 kg výška v kříži: 140 cm

PLEMENNÉ HODNOTY										LINEARNÍ HODNOCENÍ							
	pp	ru	pp	ru	TR	KT	OS	UT	Hmot	kříž	TR	KT	OS	UT	CE		
BÝK	PE	85	124	ME	88	102	108	108	108	107							
MATKA	PE	91	118	ME	86	110	110	108	105	105	994	150	25	22	22	8	77
OTEC	PE	90	117	ME	94	98	107	102	102	103	732	145	25	19	19	7	70

HODNOCEN: TR 8 / /10 KT / / OS / / UT Výsledek:

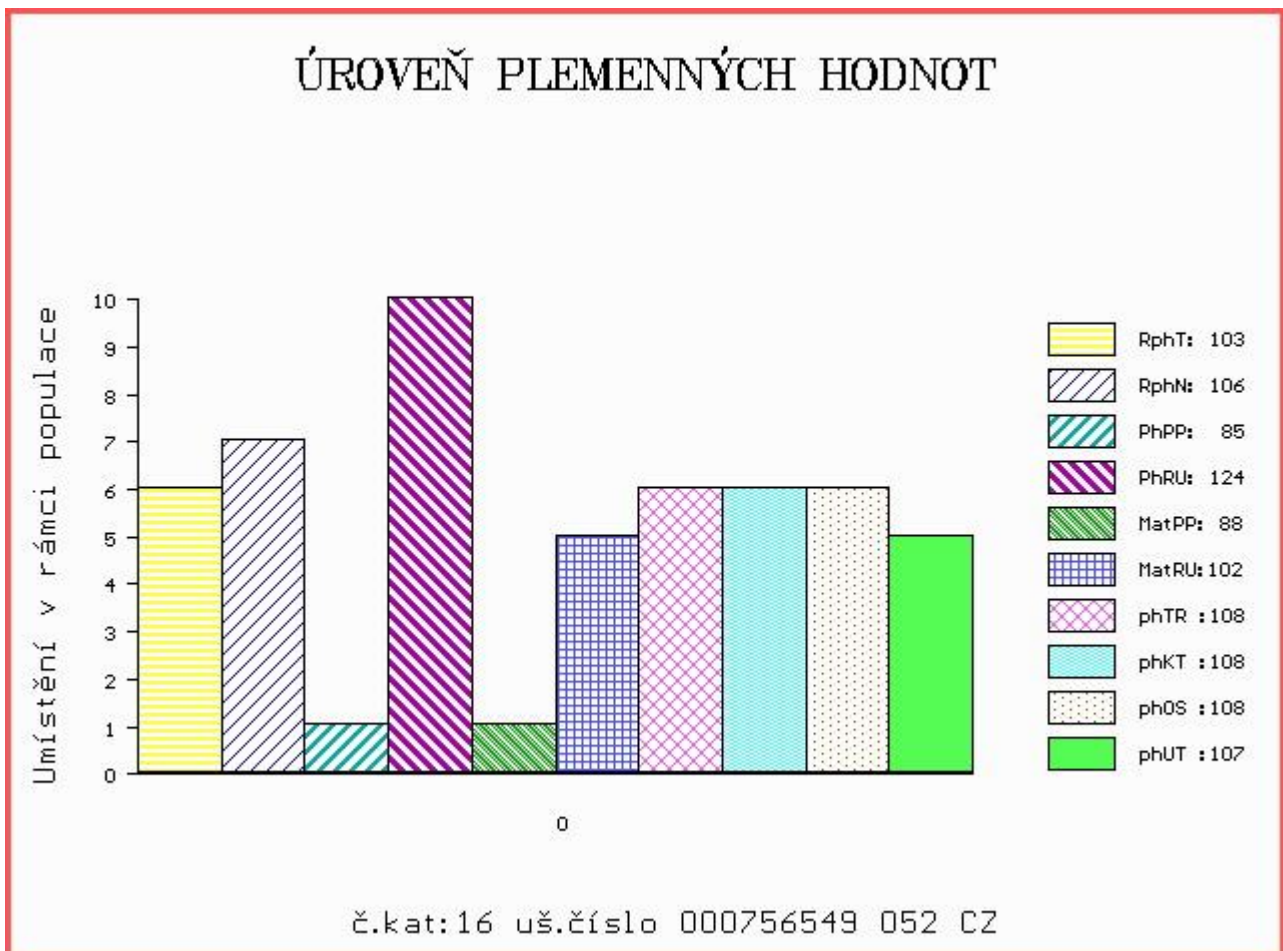

Číslo : 992307 061 CZ DOUGLAS SMILOVSKÝ Číslo katalogu 17  
 Dat.nar. : 24.11.2017 Plemeno : T100 Charolais  
 Chovatel : ZD Pozovice  
 Majitel : ZD Pozovice

OOO 265 304 IGLOO.MIC 0393100604  
 OO 272 290 SYLVANER 1017031840  
 MOO 1094100539 FR JUPE 1094100539

OTEC ZIT 521 FIRST 7613879841  
 OMO ZCH 809 PINAY 8552394134  
 MO 7613879072 FR ANETH 7613879072  
 MMO 7613878734 FR URACILE 7613878734

OOM ZTI 555 NIPPUR 5797023562  
 OM ZTI 662 DUNLOP 0801705044  
 MOM 801704709 FR ANGE 0801704709

MA 515460 961 CZ /3 ot ZOMBA SMILOVSKÁ 128000515460961  
 OMM ZTI 044 VIRTUEL RJC 7121124820  
 MM 263831 961 CZ PÁVICE SMILOVSKÁ 128000263831961  
 MMM 233 417 CZ EVIČKA SMILOVSKÁ 128417000233

Vl.užit:nar: 42 kg ve 120d: 194 kg ve 210d: 318 kg v 365d: 614 kg / kříž: 131 cm  
 Přírůstek v testu : 1758 g / 97 přírůstek od narození: 1530 g / 95 šourek 41 cm  
 Věk při ZV 444 dní aktuálně k 26.01.19 hmotnost: 697 kg výška v kříži: 135 cm

PLEMENNÉ HODNOTY										LINEARNÍ HODNOCENÍ							
	pp	ru	pp	ru	TR	KT	OS	UT	Hmot	kříž	TR	KT	OS	UT	CE		
BÝK	PE	94	106	ME	100	105	95	102	106	103							
MATKA	PE	105	94	ME	105	111	92	90	91	91	750	140	20	19	19	7	65
OTEC	PE	84	110	ME	94	103	102	105	107	106	0	0	0	0	0	0	0

HODNOCEN: TR 5 / /10 KT / / OS / / UT Výsledek:

## ÚROVEŇ PLEMENNÝCH HODNOT

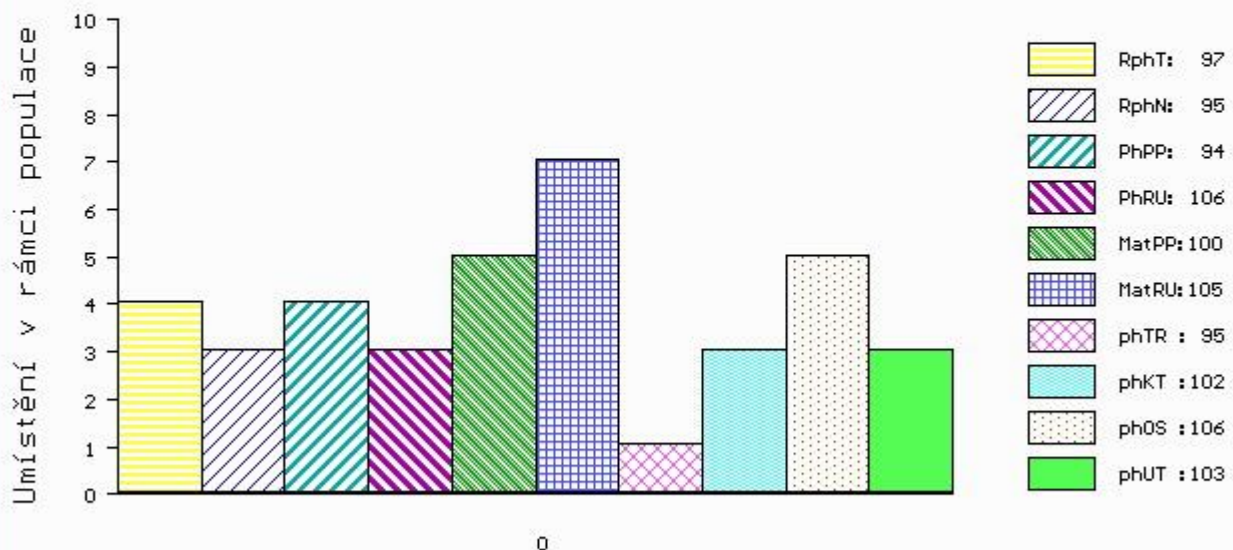

č.kat:17 uš.číslo 000992307 061 CZ

Číslo : **16346 064 CZ** **DUMAS Z MEZIBOŘÍ** Číslo katalogu 18  
 Dat.nar. : 28.11.2017 Plemeno : T100 Charolais  
 Chovatel : Hatlák V.ing.,Meziboří  
 Majitel : Hatlák V.ing.,Meziboří

OOO ZCH 952 JOCRISSE 8594102027  
 OO ZTI 899 BASTION 1001837008  
 MOO 1001832311 FR TOUPIE 1001832311

**OTEC ZIT 782 HONORABLE 7121533020**  
 OMO ZCH 806 HABIT 7992101442  
 MO 7121036210 FR BONDE 7121036210  
 MMO 7121023944 FR USHUAIA 7121023944

OOM 272 500 NOAILLE VF 0397119038  
 OM ZIT 074 FEDERER 4241696875  
 MOM 4241327595 FR CHENILLE 4241327595

**MA 595246 961 CZ /1 ot 017000595246961**  
 OMM ZCH 806 HABIT 7992101442  
 MM 447399 961 CZ UZDIČKA Z MEZIBOŘÍ 017000447399961  
 MMM 344601 961 CZ RITA Z MEZIBOŘÍ 017000344601961

Vl.užit:nar: 60 kg ve 120d: 249 kg ve 210d: 354 kg v 365d: 613 kg / kříž: 132 cm  
 Přírůstek v testu : 1591 g / 90 přírůstek od narození: 1531 g / 95 šourek 40 cm  
 Věk při ZV 440 dní aktuálně k 26.01.19 hmotnost: 709 kg výška v kříži: 138 cm

PLEMENNÉ HODNOTY										LINEARNÍ HODNOCENÍ							
	pp	ru	ME	pp	ru	TR	KT	OS	UT	Hmot	kříž	TR	KT	OS	UT	CE	
BÝK	PE	88	126	ME	97	103	106	112	113	111							
MATKA	PE	100	121	ME	88	115	106	101	101	102	865	140	24	21	19	7	71
OTEC	PE	91	128	ME	93	95	111	121	122	121	0	0	0	0	0	0	0

HODNOCEN: TR 7 / /10 KT / / OS / / UT Výsledek:

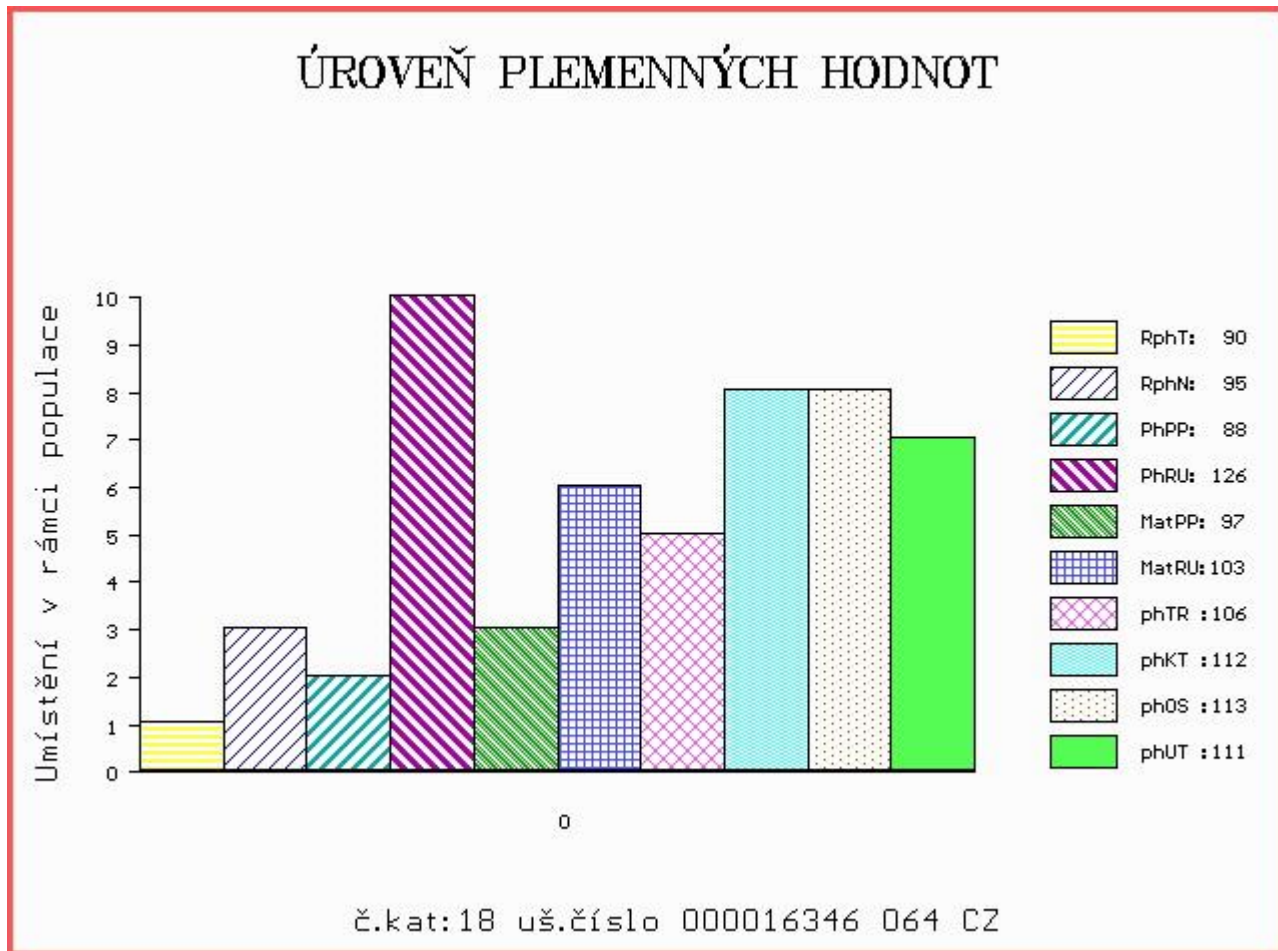

Číslo : 756556 052 CZ DARK ZE STATKU Číslo katalogu 19  
 Dat.nar. : 28.11.2017 Plemeno : T100 Charolais  
 Chovatel : Zuzánek J., ing, Bernartice  
 Majitel : Zuzánek J. + Natural, spol. s r.o.

OOO ZCH 388 IMPAIR RR3 1893102983  
 OO ZCH 809 PINAY 8552394134  
 MOO 8596100049 FR MARY 8596100049

OTEC ZIT 524 BALTRAP 4241203929  
 OMO ZCH 806 HABIT 7992101442  
 MO 4240703151 FR TOIPIE 4240703151  
 MMO 4240422516 FR RANCON 4240422516

OOM 268 799 ROOSVELT SC P 8541876919  
 OM ZCH 942 UNICO SC PP 7121333571  
 MOM 7121400365 FR RONDELLE P 7121400365

MA 179851 952 CZ /15 ot RENATA ZE STATKU P 413000179851952  
 OMM ZCH 446 CHOBOT 267681105841  
 MM 5280 952 CZ LÍZA ZE STATKU 413000005280952  
 MMM 4664 417 CZ 143417004664

Vl.užit:nar: 47 kg ve 120d: 204 kg ve 210d: 338 kg v 365d: 573 kg / kříž: 132 cm  
 Přírůstek v testu : 1650 g / 93 přírůstek od narození: 1528 g / 90 šourek 38 cm  
 Věk při ZV 440 dní aktuálně k 26.01.19 hmotnost: 695 kg výška v kříži: 139 cm

PLEMENNÉ HODNOTY										LINEARNÍ HODNOCENÍ							
	pp	ru	pp	ru	TR	KT	OS	UT	Hmot	kříž	TR	KT	OS	UT	CE		
BÝK	PE	97	106	ME	115	111	101	112	114	112							
MATKA	PE	102	97	ME	121	112	97	101	103	102	790	144	26	22	21	7	76
OTEC	PE	97	118	ME	107	106	109	115	114	114	0	0	0	0	0	0	0

HODNOCEN: TR 7 / /10 KT / / OS / / UT Výsledek:

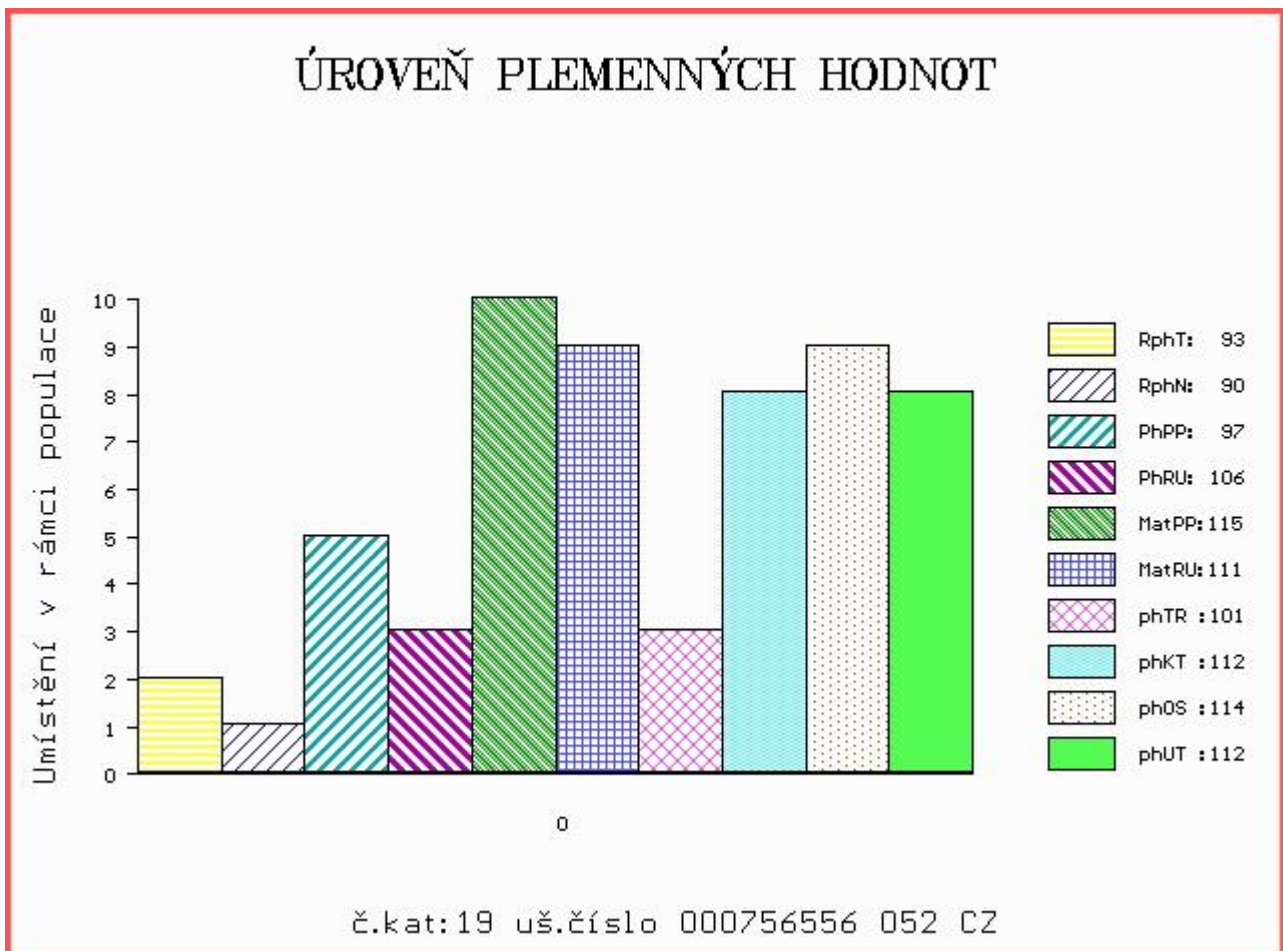

Číslo : 992309 061 CZ DRAKULA SMILOVSKÝ Číslo katalogu 20  
 Dat.nar. : 01.12.2017 Plemeno : T100 Charolais  
 Chovatel : ZD Pozovice  
 Majitel : Natural, spol s r.o.Hradištko

OOO 266 914 DALTON 0388110618  
 OO ZCH 703 NECESSAIRE 6327793880  
 MOO 394113841 FR LICHETTE 0394113841

OTEC ZIT 100 VOLTAIRE 4522794020  
 OMO ZCH 386 HARNOIS 7192124090  
 MO 4522791051 FR SAVANE 4522791051  
 MMO 4597103607 FR NOVA 4597103607

OOM 269 449 IDEALISTE RVS 1893105537  
 OM ZTI 245 SUEDOIS 5811102125  
 MOM 5813099561 FR PLUIE 5813099561

MA 533314 961 CZ /1 ot ARANKA SMILOVSKÁ 128000533314961  
 OMM ZTI 662 DUNLOP 0801705044  
 MM 443668 961 CZ VRANKA SMILOVSKÁ 128000443668961  
 MMM 308446 961 CZ RAMPA SMILOVSKÁ 128000308446961

Vl.užit:nar: 38 kg ve 120d: 206 kg ve 210d: 328 kg v 365d: 614 kg / kříž: 133 cm  
 Přírustek v testu : 2116 g / 109 přírustek od narození: 1639 g / 108 šourek 37 cm  
 Věk při ZV 437 dní aktuálně k 26.01.19 hmotnost: 728 kg výška v kříži: 139 cm

PLEMENNÉ HODNOTY										LINEARNÍ HODNOCENÍ							
	pp	ru	pp	ru	TR	KT	OS	UT	Hmot	kříž	TR	KT	OS	UT	CE		
BÝK	PE	100	119	ME	91	103	104	101	99	101							
MATKA	PE	102	119	ME	97	102	111	106	102	104	800	144	26	21	19	7	73
OTEC	PE	90	108	ME	88	109	103	102	101	104	0	0	0	0	0	0	0

HODNOCEN: TR 8 / /10 KT / / OS / / UT Výsledek:

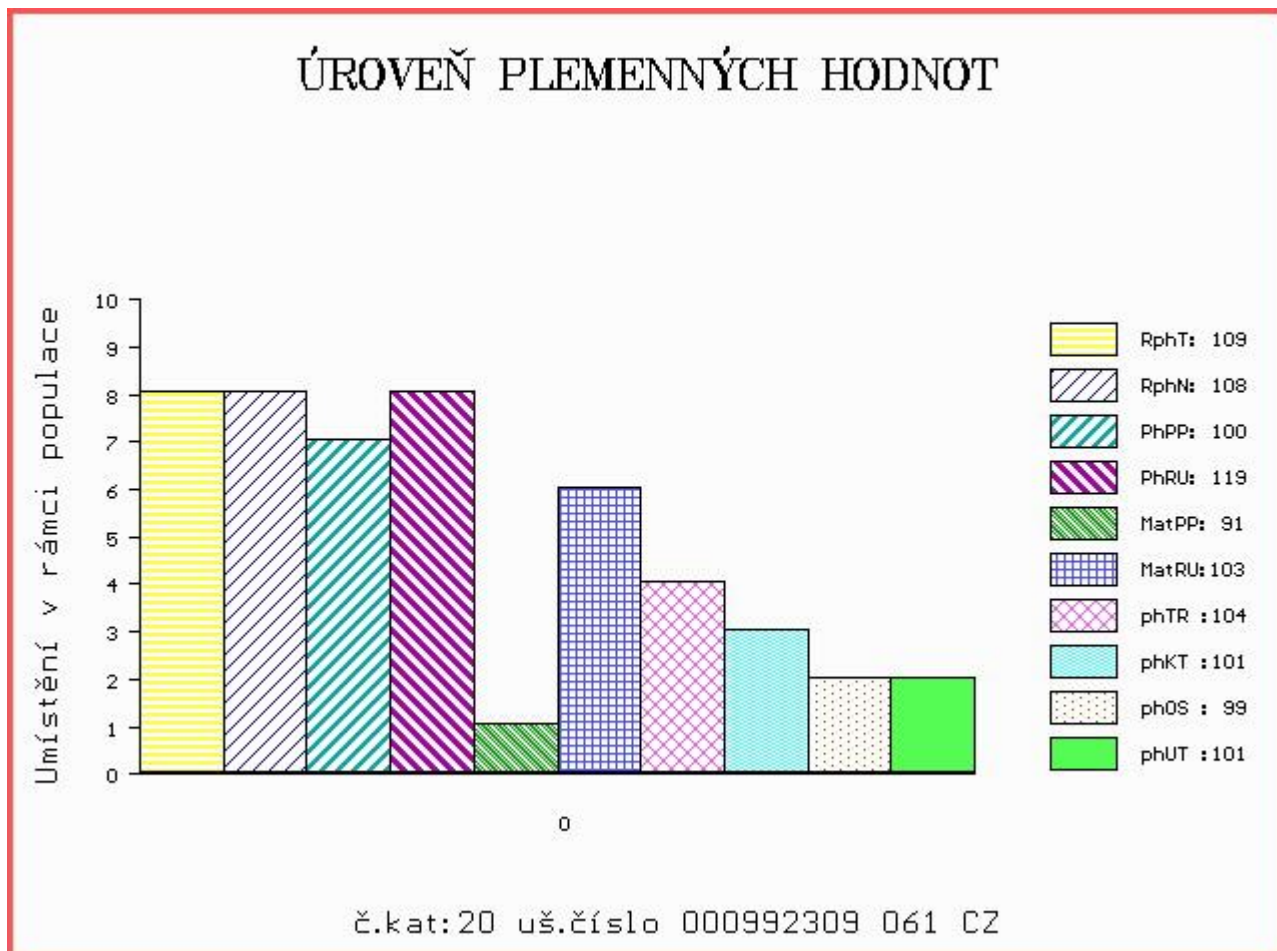



Číslo : 756558 052 CZ DEUTCH ZE STATKU Číslo katalogu 21  
 Dat.nar. : 02.12.2017 Plemeno : T100 Charolais  
 Chovatel : Zuzánek J.,ing,Bernartice  
 Majitel : Zuzánek J.,ing,Bernartice

OOO ZCH 703 NECESSAIRE 6327793880  
 OO ZIT 100 VOLTAIRE 4522794020  
 MOO 4522791051 FR SAVANE 4522791051

OTEC ZIT 694 INDEX 7122184771  
 OMO ZTI 443 SAPRISTI 8504242227  
 MO 7121779175 FR ECLATANTE 7121779175  
 MMO 7121367820 FR CADILLAC 7121367820

OOM ZCH 388 IMPAIR RR3 1893102983  
 OM ZCH 556 JOCK Z CUNKOVA P 253288119780  
 MOM 1742 417 CZ HILDA 246417001742

MA 201000 952 CZ /6 ot RENATA ZE STATKU 413000201000952  
 OMM ZCH 331 LURON 5895100102  
 MM 109501 107 CZ 413000109501107  
 MMM 23501 167 CZ HOUSSE 5592102551

Vl.užit:nar: 46 kg ve 120d: 217 kg ve 210d: 355 kg v 365d: 575 kg / kříž: 132 cm  
 Přírustek v testu : 1516 g / 91 přírustek od narození: 1469 g / 94 šourek 36 cm  
 Věk při ZV 436 dní aktuálně k 26.01.19 hmotnost: 663 kg výška v kříži: 135 cm

PLEMENNÉ HODNOTY										LINEARNÍ HODNOCENÍ							
	pp	ru	pp	ru	TR	KT	OS	UT	Hmot	kříž	TR	KT	OS	UT	CE		
BÝK	PE	98	109	ME	103	103	102	108	109	108							
MATKA	PE	106	96	ME	109	108	88	96	97	95	796	143	22	19	18	7	66
OTEC	PE	90	117	ME	94	98	107	102	102	103	732	145	25	19	19	7	70

HODNOCEN: TR 6 / /10 KT / / OS / / UT Výsledek:

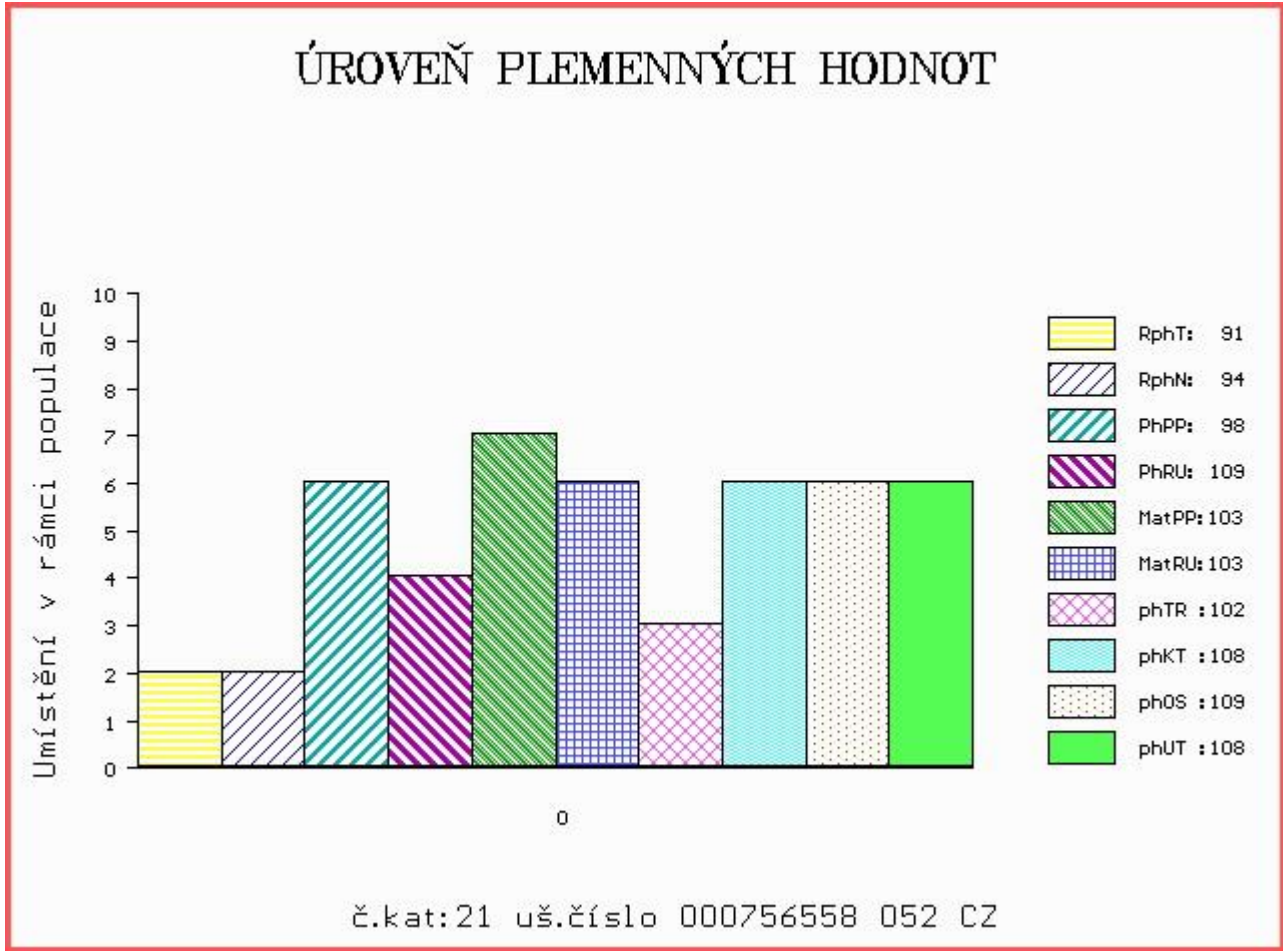

Číslo : 16349 064 CZ DIXI Z MEZIBOŘÍ Číslo katalogu 22  
 Dat.nar. : 06.12.2017 Plemeno : T100 Charolais  
 Chovatel : Hatlák V.ing.,Meziboří  
 Majitel : Hatlák V.ing.,Meziboří

OOO 265 304 IGLOO.MIC 0393100604  
 OO 271 864 SAUMUR 7121321470  
 MOO 7192127986 FR IDEE 7192127986

OTEC ZIT 826 DEVRED 5703694370  
 OMO ZCH 807 OSTANI 8543362449  
 MO 5703616723 FR ALISEE 5703616723  
 MMO 5703380914 FR ROYALE 5703380914

OOM ZCH 206 ABOUKIR 7185119662  
 OM ZCH 806 HABIT 7992101442  
 MOM 7984102123 FR VIGILANTE 7984102123

MA 447396 961 CZ /5 ot TETA Z MEZIBOŘÍ 017000447396961  
 OMM ZCH 704 NATUR 3697010336  
 MM 284357 961 CZ PAUZA Z MEZIBOŘÍ 017000284357961  
 MMM 18969 961 CZ MADLA Z MEZIBOŘÍ 017000018969961

Vl.užit:nar: 53 kg ve 120d: 238 kg ve 210d: 369 kg v 365d: 608 kg / kříž: 139 cm  
 Přírůstek v testu : 1616 g / 92 přírůstek od narození: 1534 g / 93 šourek 40 cm  
 Věk při ZV 432 dní aktuálně k 26.01.19 hmotnost: 691 kg výška v kříži: 143 cm

PLEMENNÉ HODNOTY						LINEARNÍ HODNOCENÍ											
	pp	ru	pp	ru		TR	KT	OS	UT	Hmot	kříž	TR	KT	OS	UT	CE	
BÝK	PE	90	109	ME	107	111	112	107	106	108							
MATKA	PE	105	117	ME	104	119	109	110	111	111	850	152	27	22	21	8	78
OTEC	PE	75	103	ME	109	101	107	99	98	100	0	0	0	0	0	0	0

HODNOCEN: TR 10 / /10 KT / / OS / / UT Výsledek:

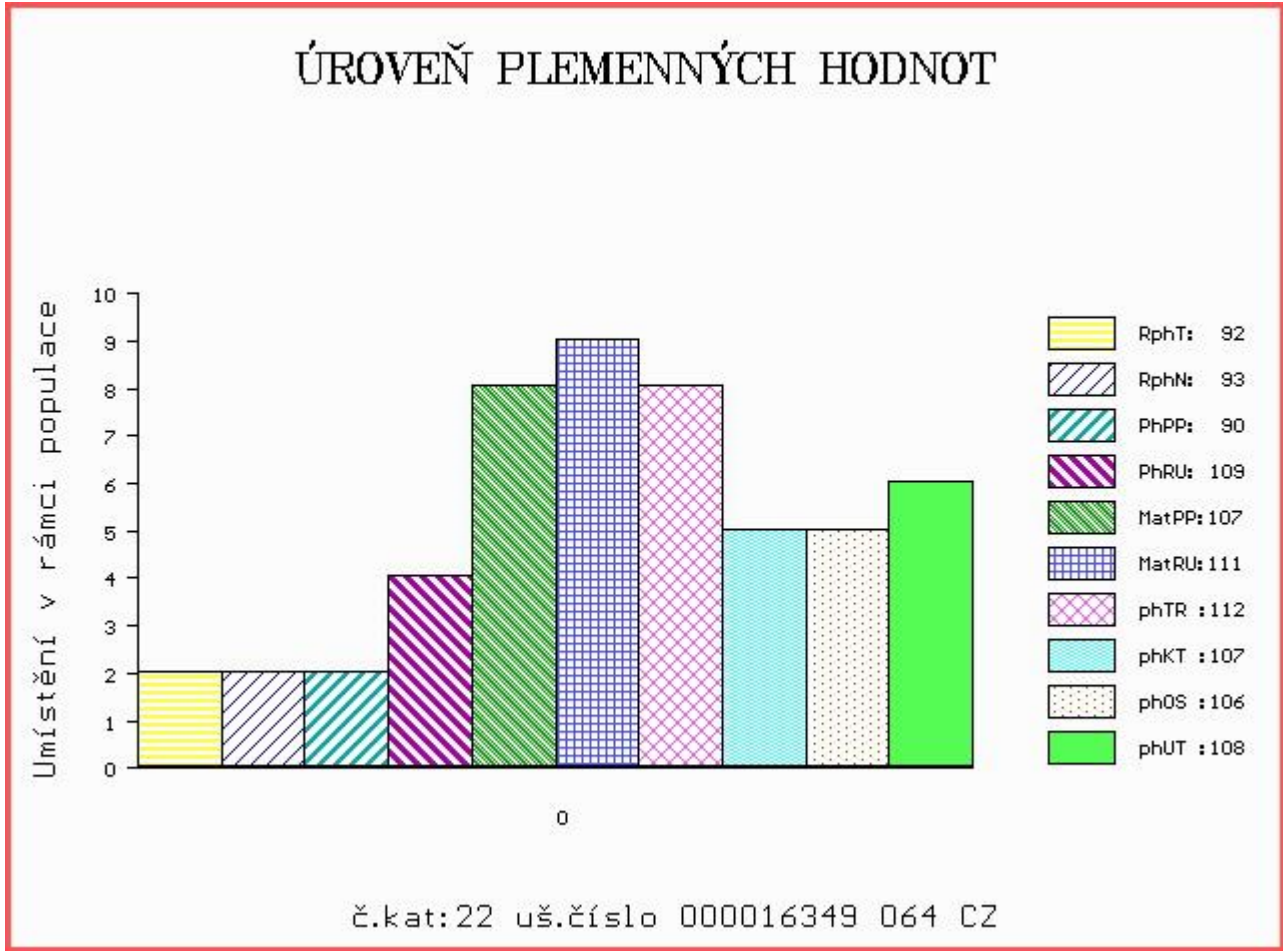

Číslo : 992310 061 CZ DELICIOUS SMILOVSKÝ Číslo katalogu 23  
 Dat.nar. : 06.12.2017 Plemeno : T100 Charolais  
 Chovatel : ZD Pozovice  
 Majitel : Natural, spol s r.o.Hradištko

OOO 265 304 IGLOO.MIC 0393100604  
 OO 272 290 SYLVANER 1017031840  
 MOO 1094100539 FR JUPE 1094100539

OTEC ZIT 521 FIRST 7613879841  
 OMO ZCH 809 PINAY 8552394134  
 MO 7613879072 FR ANETH 7613879072  
 MMO 7613878734 FR URACILE 7613878734

OOM ZCH 699 JUMPER 8894104162  
 OM ZTI 889 TREZEGOAL 4240711848  
 MOM 4297104113 FR NAIVE 4297104113

MA 533309 961 CZ /1 ot ALCHA SMILOVSKÁ 128000533309961  
 OMM ZTI 662 DUNLOP 0801705044  
 MM 443666 961 CZ VALCHA SMILOVSKÁ 128000443666961  
 MMM 263823 961 CZ PALICE SMILOVSKÁ 128000263823961

Vl.užit:nar: 42 kg ve 120d: 188 kg ve 210d: 299 kg v 365d: 579 kg / kříž: 132 cm  
 Přírustek v testu : 2125 g / 100 přírustek od narození: 1560 g / 96 šourek 39 cm  
 Věk při ZV 432 dní aktuálně k 26.01.19 hmotnost: 691 kg výška v kříži: 139 cm

PLEMENNÉ HODNOTY										LINEARNÍ HODNOCENÍ							
	pp	ru	pp	ru	TR	KT	OS	UT	Hmot	kříž	TR	KT	OS	UT	CE		
BÝK	PE	91	105	ME	97	108	96	100	102	101							
MATKA	PE	97	99	ME	98	114	103	104	104	105	740	145	25	19	19	7	70
OTEC	PE	84	110	ME	94	103	102	105	107	106	0	0	0	0	0	0	0

HODNOCEN: TR 8 / /10 KT / / OS / / UT Výsledek:

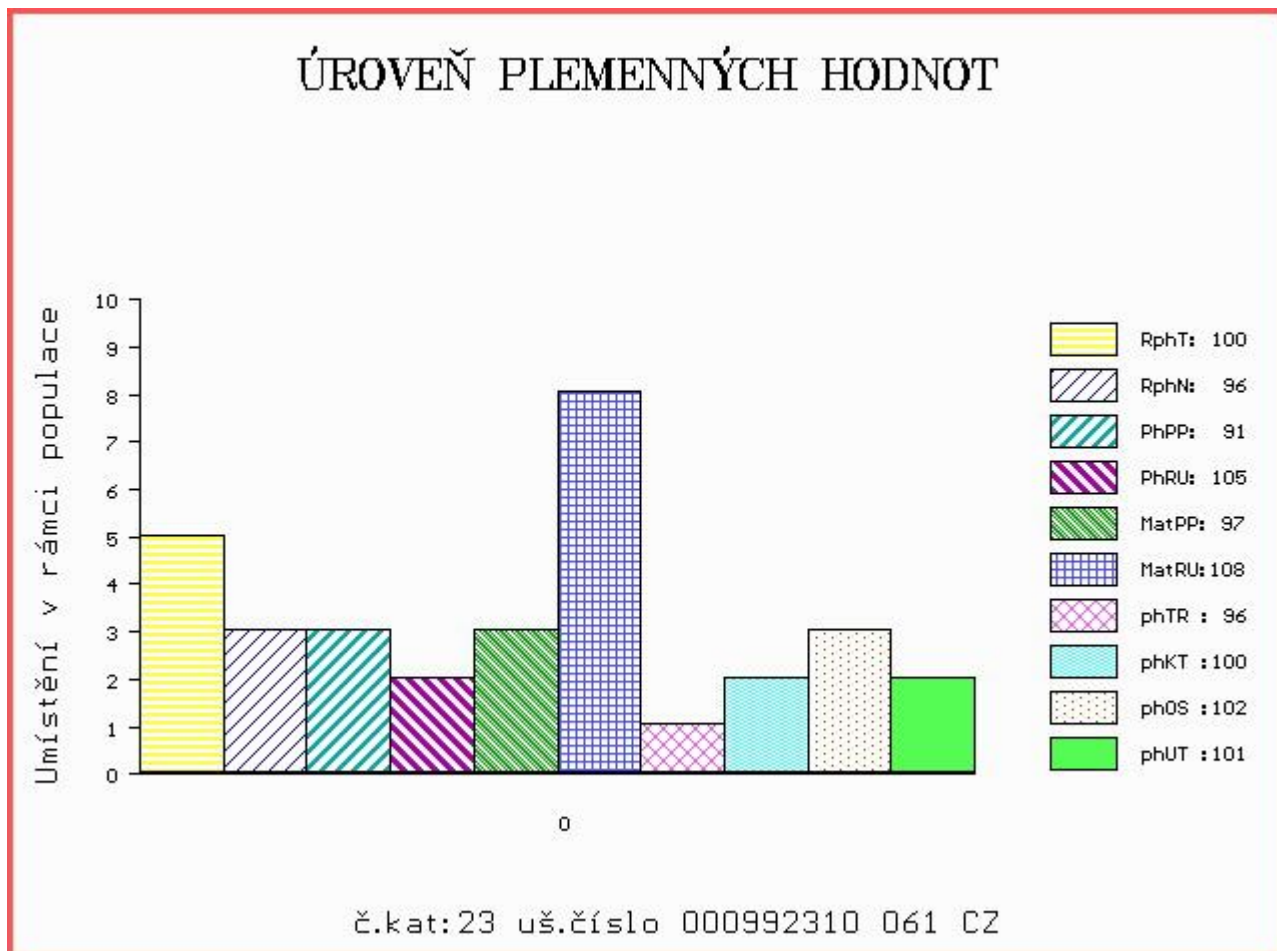

Číslo : 992311 061 CZ DIKTÁT SMILOVSKÝ Číslo katalogu 24  
 Dat.nar. : 06.12.2017 Plemeno : T100 Charolais  
 Chovatel : ZD Pozovice  
 Majitel : Natural, spol s r.o.Hradištko

OOO 271 504 HUGO LM 7192109030  
 OO 270 777 PALESTRO 8521993692  
 MOO 8597102075 FR NUANCE 8597102075

OTEC ZIT 347 INCOGNITO 4241993366  
 OMO ZCH 703 NECESSAIRE 6327793880  
 MO 4241120466 FR ALPINE 4241120466  
 MMO 4240763706 FR TANIERE 4240763706

OOM ZCH 571 ICARE 7193116802  
 OM ZTI 243 RITMO 7121050113  
 MOM 7191133892 FR HOULETTE 7191133892

MA 350589 961 CZ /6 ot SOŇA SMILOVSKÁ 128000350589961  
 OMM ZCH 381 MARJOUIN 4296103501  
 MM 116366 502 CZ CHIRANA SMILOVSKÁ 128502116366  
 MMM 34503 502 CZ HELICE 4291100334

Vl.užit:nar: 42 kg ve 120d: 217 kg ve 210d: 317 kg v 365d: 617 kg / kříž: 129 cm  
 Přírůstek v testu : 1716 g / 96 přírůstek od narození: 1541 g / 99 šourek 43 cm  
 Věk při ZV 432 dní aktuálně k 26.01.19 hmotnost: 683 kg výška v kříži: 136 cm

PLEMENNÉ HODNOTY										LINEARNÍ HODNOCENÍ							
	pp	ru	pp	ru	TR	KT	OS	UT	Hmot	kříž	TR	KT	OS	UT	CE		
BÝK	PE	96	113	ME	101	89	94	103	105	104							
MATKA	PE	95	102	ME	103	99	93	96	96	97	850	152	27	20	20	7	74
OTEC	PE	99	115	ME	98	86	104	105	106	105	660	139	26	23	24	8	81

HODNOCEN: TR 6 / /10 KT / / OS / / UT Výsledek:

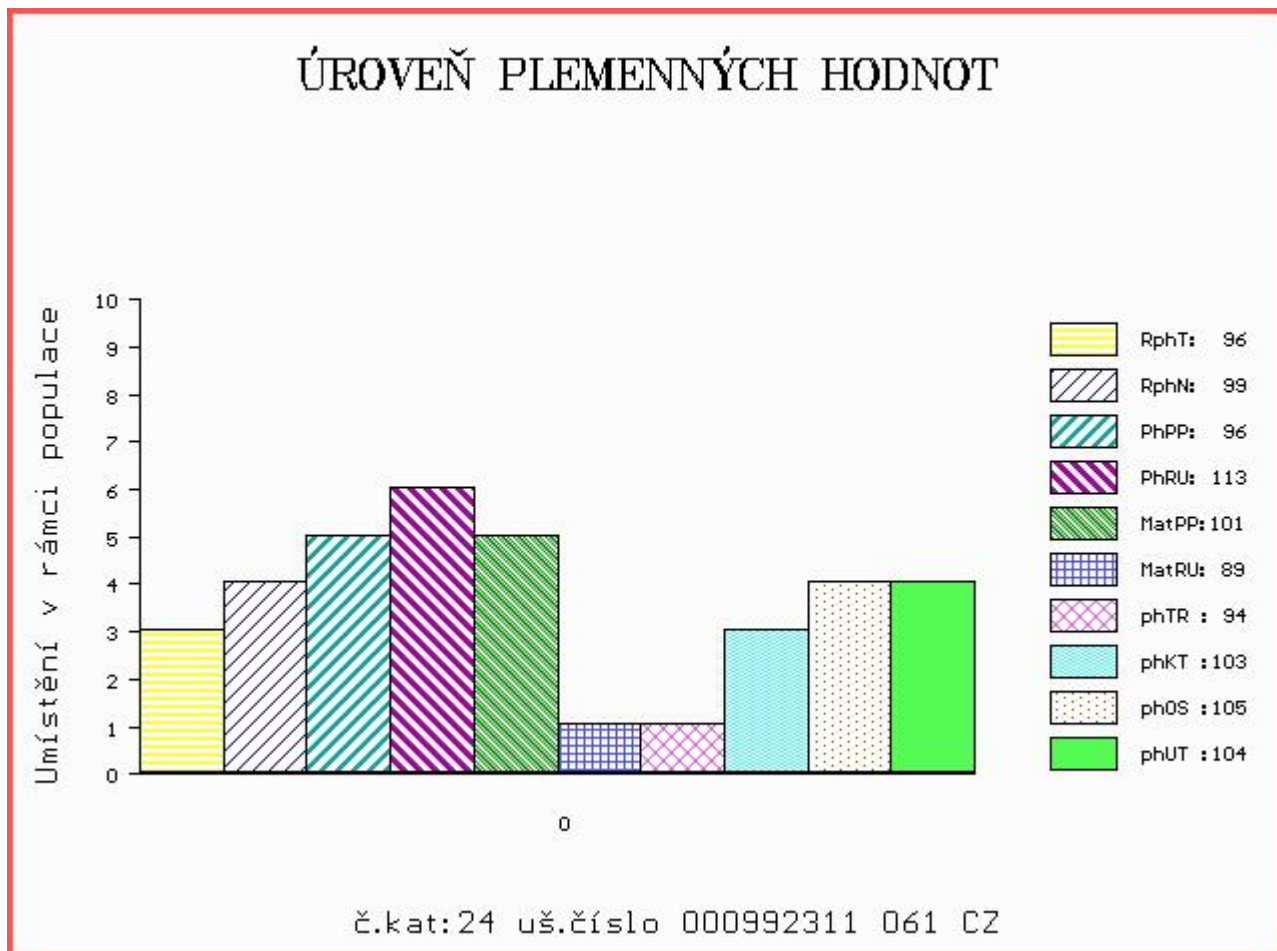

Číslo : 992312 061 CZ DIAMANT SMILOVSKÝ Číslo katalogu 25  
 Dat.nar. : 08.12.2017 Plemeno : T100 Charolais  
 Chovatel : ZD Pozovice  
 Majitel : Natural, spol s r.o.Hradištko

OOO 267 405 LORETO 5895106762  
 OO ZCH 944 SAVIGNEUX 2101106933  
 MOO 5887103697 FR CARMEN 5887103697

OTEC ZIT 793 BOMBIX 8921037052  
 OMO ZCH 451 GENK 1891101481  
 MO 8921039708 FR PYRADE 8921039708  
 MMO 1005899394 FR LUCIOLE 1005899394

OOM ZCH 574 OHIO 0398109454  
 OM ZTI 044 VIRTUEL RJC 7121124820  
 MOM 7197122567 FR NORMANDIE RR4S 7197122567

MA 350603 961 CZ /7 ot SIBIRKA SMILOVSKÁ 128000350603961  
 OMM ZCH 163 TILL RR5 5882101816  
 MM 2420 417 CZ FATIMA SMILOVSKÁ 128417002420  
 MMM 34507 502 CZ FANY 4290102973

Vl.užit:nar: 42 kg ve 120d: 196 kg ve 210d: 321 kg v 365d: 635 kg / kříž: 134 cm  
 Přírustek v testu : 1858 g / 104 přírustek od narození: 1589 g / 102 šourek 45 cm  
 Věk při ZV 430 dní aktuálně k 26.01.19 hmotnost: 700 kg výška v kříži: 138 cm

PLEMENNÉ HODNOTY										LINEARNÍ HODNOCENÍ							
	pp	ru	pp	ru	TR	KT	OS	UT	Hmot	kříž	TR	KT	OS	UT	CE		
BÝK	PE	99	109	ME	99	99	102	108	109	109							
MATKA	PE	109	103	ME	97	106	94	98	102	100	720	143	20	20	19	7	66
OTEC	PE	91	110	ME	101	95	110	122	122	122	0	0	0	0	0	0	0

HODNOCEN: TR 7 / /10 KT / / OS / / UT Výsledek:

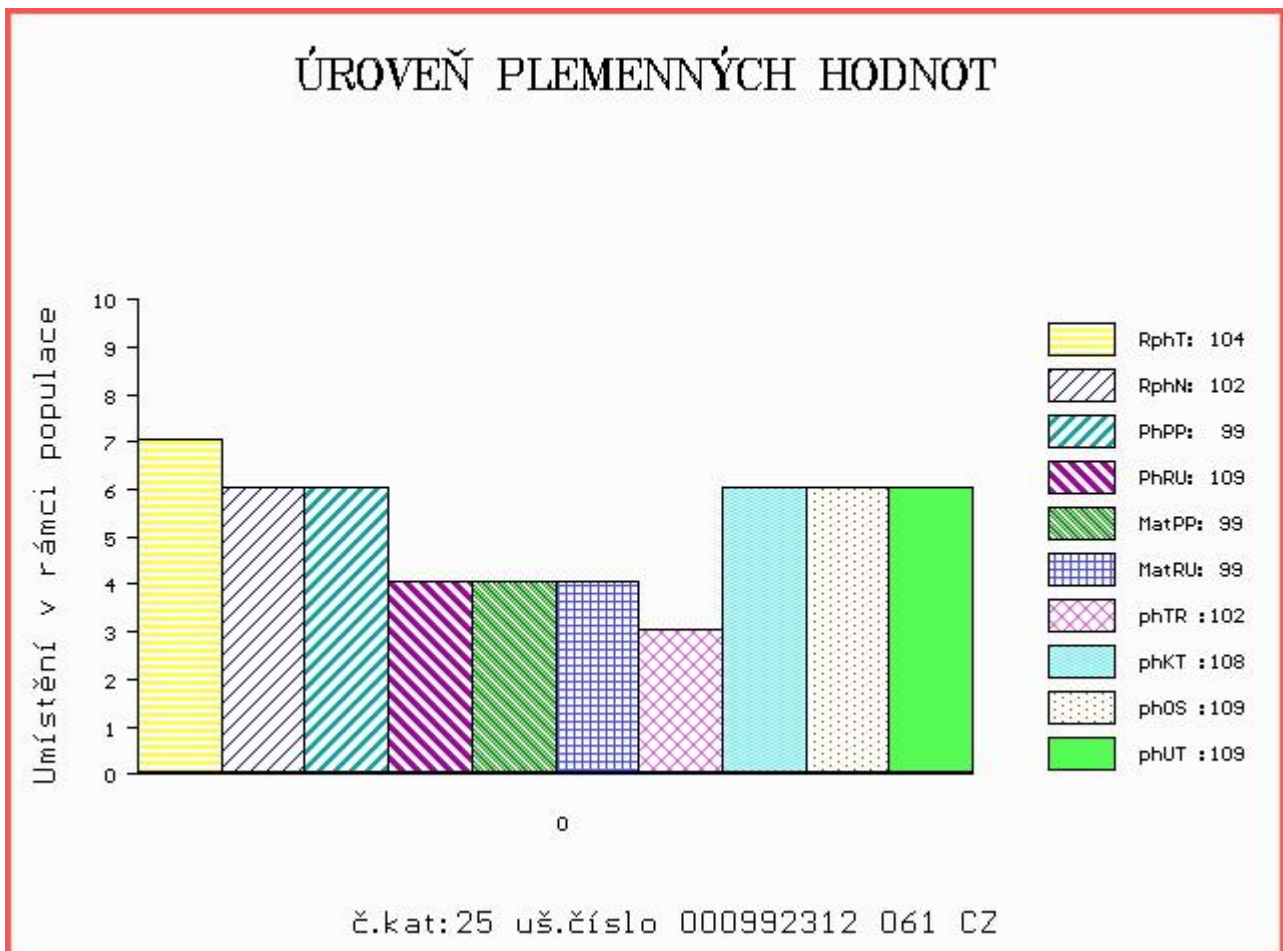

Číslo : 805982 053 CZ DECAMERON LIPONOVA Číslo katalogu 26  
 Dat.nar. : 10.12.2017 Plemeno : T100 Charolais  
 Chovatel : Liponova a.s.,Lipoltice  
 Majitel : Liponova EKO DNL SE Lipoltice

OOO ZCH 699 JUMPER 8894104162  
 OO 284 744 RETHEL 0801649482  
 MOO 895101652 FR LOLITA 0895101652

OTEC ZIT 791 CAMEL 4241353260  
 OMO ZCH 388 IMPAIR RR3 1893102983  
 MO 4240277874 FR PRALINE 4240277874  
 MMO 4295102024 FR LUEURE 4295102024

OOM ZCH 489 LAKANAL 0395121015  
 OM ZTI 088 RUSS 6334971421  
 MOM 6327586165 FR LITALIE 6327586165

MA 298852 931 CZ /8 ot 408000298852931  
 OMM ZCH 386 HARNOIS 7192124090  
 MM 108324 407 CZ 019407108324  
 MMM 1147 417 CZ GESNA 019417001147

Vl.užit:nar: 49 kg ve 120d: 218 kg ve 210d: 329 kg v 365d: 536 kg / kříž: 129 cm  
 Přírůstek v testu : 1991 g / 105 přírůstek od narození: 1432 g / 105 šourek 38 cm  
 Věk při ZV 428 dní aktuálně k 26.01.19 hmotnost: 639 kg výška v kříži: 137 cm

PLEMENNÉ HODNOTY						LINEARNÍ HODNOCENÍ									
	pp	ru	pp	ru	TR	KT	OS	UT	Hmot	kříž	TR	KT	OS	UT	CE
BÝK	PE	89 110	ME	93 100	100	107	111	108							
MATKA	PE	92 105	ME	92 103	99	101	101	101	968	/ 150	25	22	19	7	73
OTEC	PE	94 102	ME	104 101	100	111	115	112	0	/	0	0	0	0	0

HODNOCEN: TR 7 / / 8 KT / / OS / / UT Výsledek:

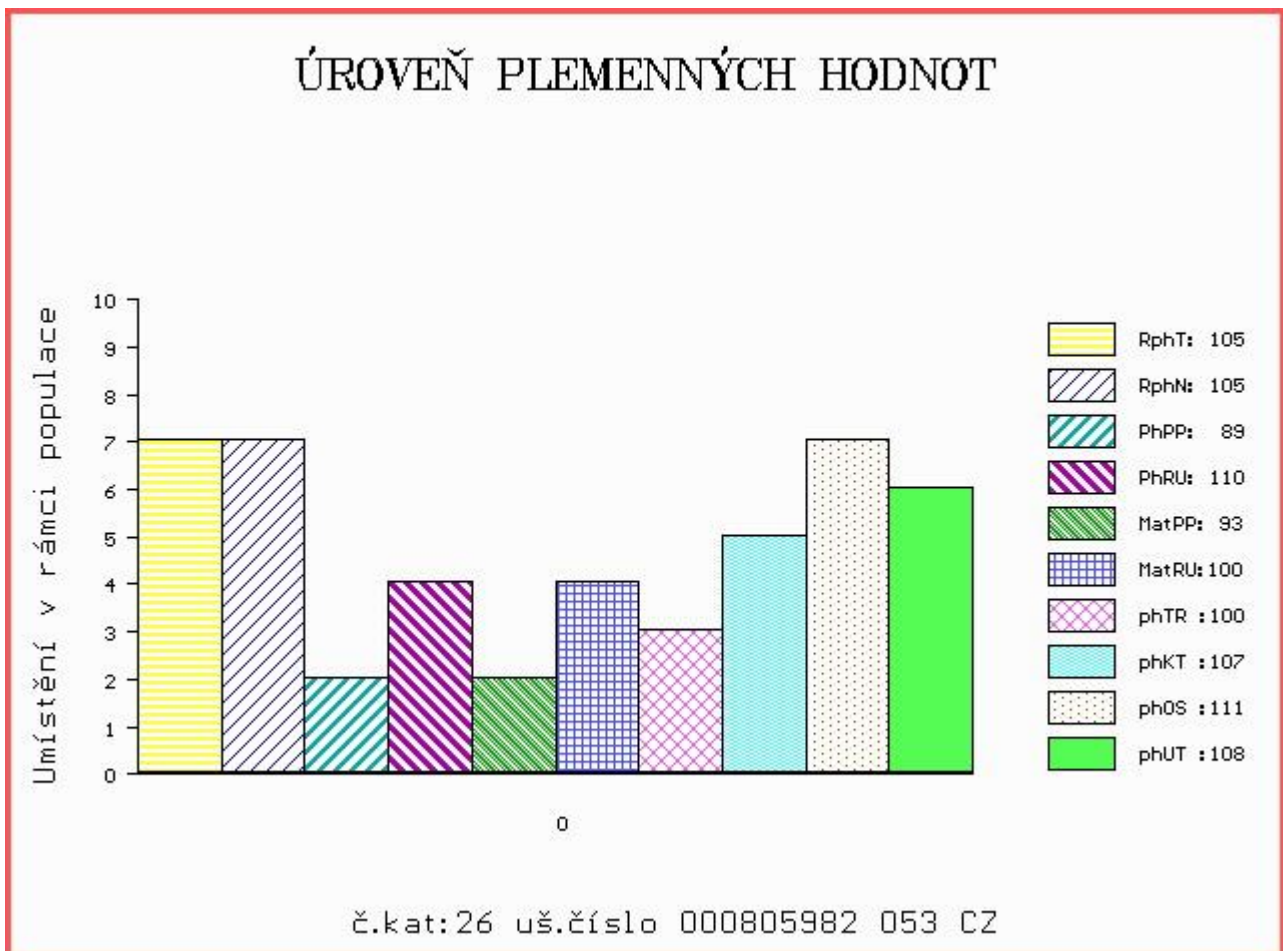

Číslo : 589934 042 CZ DELICIOUS P Číslo katalogu 27  
 Dat.nar. : 14.12.2017 Plemeno : T100 Charolais  
 Chovatel : Chmelař s.r.o. Deštnice  
 Majitel : Chmelař s.r.o. Deštnice

OOO ZCH 516 MAGENTA 4296105603  
 OO ZTI 567 TAMILLY 7957090255  
 MOO 7957090070 FR ORMILLE 7957090070

OTEC ZIT 193 VERDEL ZE SIRÉ P 434000663599032  
 OMO ZCH 556 JOCK Z CUNKOVA P 253288119780  
 MO 225756 932 CZ MADLA ZE SIRÉ P 434000225756932  
 MMO 115994 932 CZ 239000115994932

OOM ZCH 489 LAKANAL 0395121015  
 OM ZTI 890 TANZANIEN 0103313195  
 MOM 196021686 FR MAGIQUE 0196021686

MA 164226 942 CZ /3 ot 019000164226942  
 OMM ZCH 415 HOLANĎAN 151417002332  
 MM 104608 942 CZ 019000104608942  
 MMM 1146 417 CZ GITA 019417001146

Vl.užit:nar: 50 kg ve 120d: 224 kg ve 210d: 349 kg v 365d: 667 kg / kříž: 133 cm  
 Přírustek v testu : 2033 g / 103 přírustek od narození: 1654 g / 108 šourek 37 cm  
 Věk při ZV 424 dní aktuálně k 26.01.19 hmotnost: 725 kg výška v kříži: 138 cm

PLEMENNÉ HODNOTY										LINEARNÍ HODNOCENÍ						
	pp	ru	ME	pp	ru	TR	KT	OS	UT	Hmot	kříž	TR	KT	OS	UT	CE
BÝK	PE	91	121	ME	93	106	114	110	108	111						
MATKA	PE	94	111	ME	88	108	118	119	115	116	860	146	25	21	20	7 73
OTEC	PE	95	115	ME	90	113	109	110	110	113	590	138	26	20	20	7 73

HODNOCEN: TR 7 / /10 KT / / OS / / UT Výsledek:

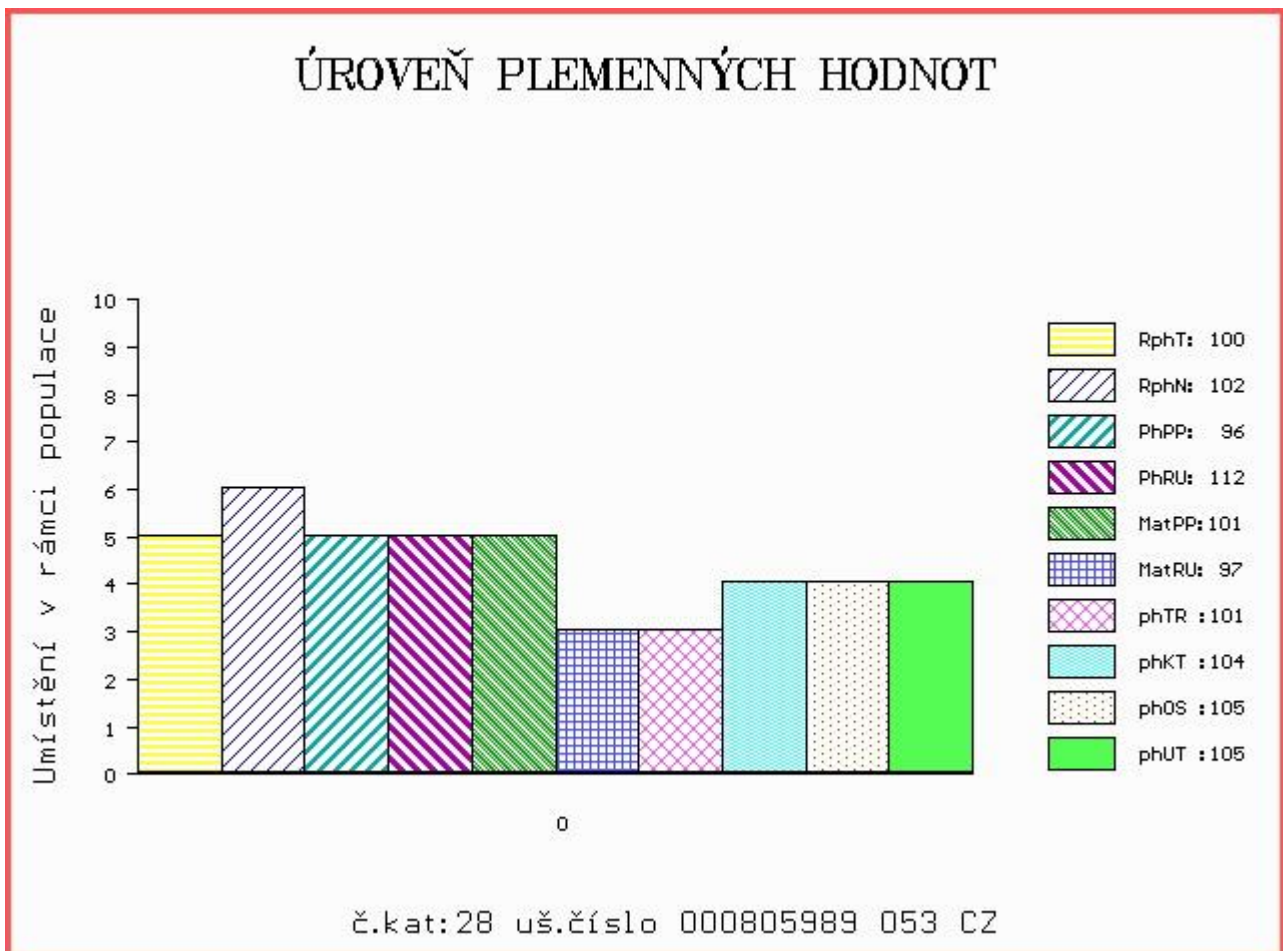

Číslo : 805989 053 CZ DEVON LIPONOVA V Číslo katalogu 28  
 Dat.nar. : 15.12.2017 Plemeno : T100 Charolais  
 Chovatel : Liponova a.s., Lipoltice  
 Majitel : Liponova AGRO BIO DNL SE Lipoltice

OOO ZTI 712 CABAR SC P 5703713148  
 OO 281 983 FORGEOT SC P 7121830998  
 MOO 7121271972 FR SOUTERELLE 7121271972

OTEC ZIT 787 ICEBERG PP 6950750721  
 OMO ZTI 085 VIRGIL SC P 4240983344  
 MO 6950644887 FR FLAMME P 6950644887  
 MMO 6950459226 FR CHARADE 6950459226

OOM 280 473 UNI 8935243530  
 OM ZIT 351 BANCO 0312256177  
 MOM 397110189 FR NAHAIKA 0397110189

MA 361830 953 CZ /1 ot 435000361830953  
 OMM ZCH 701 NOVOTEL 5897127519  
 MM 183806 953 CZ 435000183806953  
 MMM 121890 941 CZ 062000121890941

Vl.užit:nar: 46 kg ve 120d: 201 kg ve 210d: 310 kg v 365d: 539 kg / kříž: 135 cm  
 Přírustek v testu : 1500 g / 100 přírustek od narození: 1287 g / 102 šourek 41 cm  
 Věk při ZV 423 dní aktuálně k 26.01.19 hmotnost: 570 kg výška v kříži: 135 cm

PLEMENNÉ HODNOTY										LINEARNÍ HODNOCENÍ							
	pp	ru	pp	ru	TR	KT	OS	UT	Hmot	kříž	TR	KT	OS	UT	CE		
BÝK	PE	96	112	ME	101	97	101	104	105	104							
MATKA	PE	98	109	ME	107	96	107	110	111	111	783	145	25	18	17	6	66
OTEC	PE	91	112	ME	93	98	98	101	103	102	0	0	0	0	0	0	0

HODNOCEN: TR 6 / / 8 KT / / OS / / UT Výsledek:

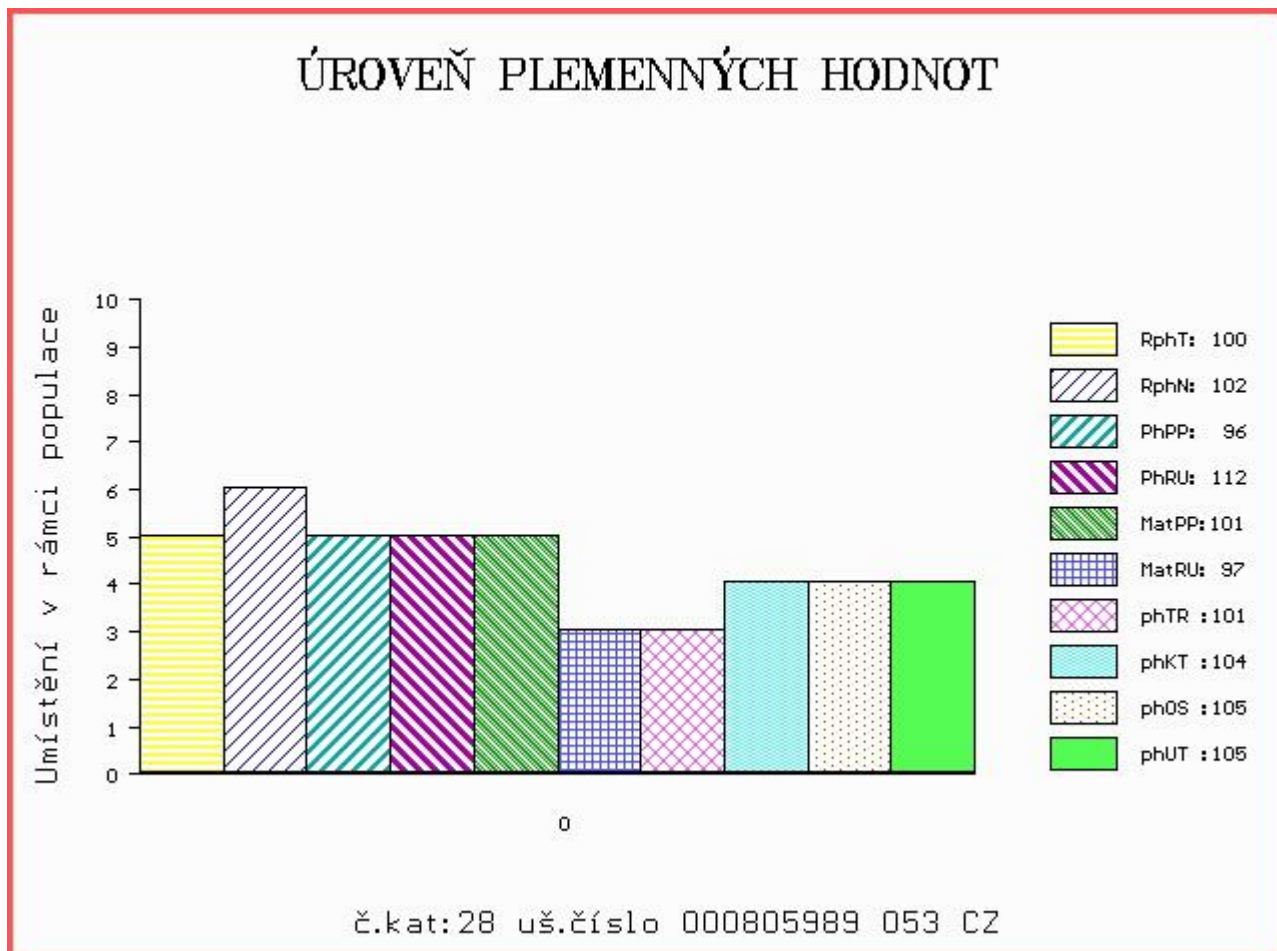



Číslo : 36501 064 CZ DOLAR Z PAVLOVIC P Číslo katalogu 29  
 Dat.nar. : 22.12.2017 Plemeno : T100 Charolais  
 Chovatel : Konvalinka Libor, J. Pavlovice  
 Majitel : Konvalinka Libor, J. Pavlovice

OOO ZCH 942 UNICO SC PP 7121333571  
 OO ZTI 516 ROSS P 329000554583052  
 MOO 131145 953 CZ 069000131145953

OTEC ZIT 457 ZORAN PAC V 432000762551032  
 OMO ZCH 450 LE REBEL 3695100770  
 MO 114400 942 CZ 018000114400942  
 MMO 108277 407 CZ 018000108277407

OOM ZCH 807 OSTANI 8543362449  
 OM ZTI 166 ALBINOS 7121425740  
 MOM 7121321472 FR SERPETTE 7121321472

MA 342136 961 CZ /8 ot ROXANA Z PAVLOVIC 230000342136961  
 OMM ZCH 516 MAGENTA 4296105603  
 MM 22405 961 CZ 230000022405961  
 MMM 104453 614 CZ CHARLOTA Z PAVLOVIC 230614104453

Vl.užit:nar: 44 kg ve 120d: 198 kg ve 210d: 319 kg v 365d: 613 kg / kříž: 136 cm  
 Přírustek v testu : 2316 g / 112 přírustek od narození: 1635 g / 114 šourek 39 cm  
 Věk při ZV 416 dní aktuálně k 26.01.19 hmotnost: 698 kg výška v kříži: 139 cm

PLEMENNÉ HODNOTY										LINEARNÍ HODNOCENÍ							
	pp	ru	pp	ru	TR	KT	OS	UT	Hmot	kříž	TR	KT	OS	UT	CE		
BÝK	PE	99	113	ME	103	101	102	106	105	105							
MATKA	PE	100	116	ME	95	105	111	116	116	116	990	153	27	25	25	9	86
OTEC	PE	83	110	ME	116	97	115	111	108	111	721	144	29	23	22	8	82

HODNOCEN: TR 8 / /10 KT / / OS / / UT Výsledek:

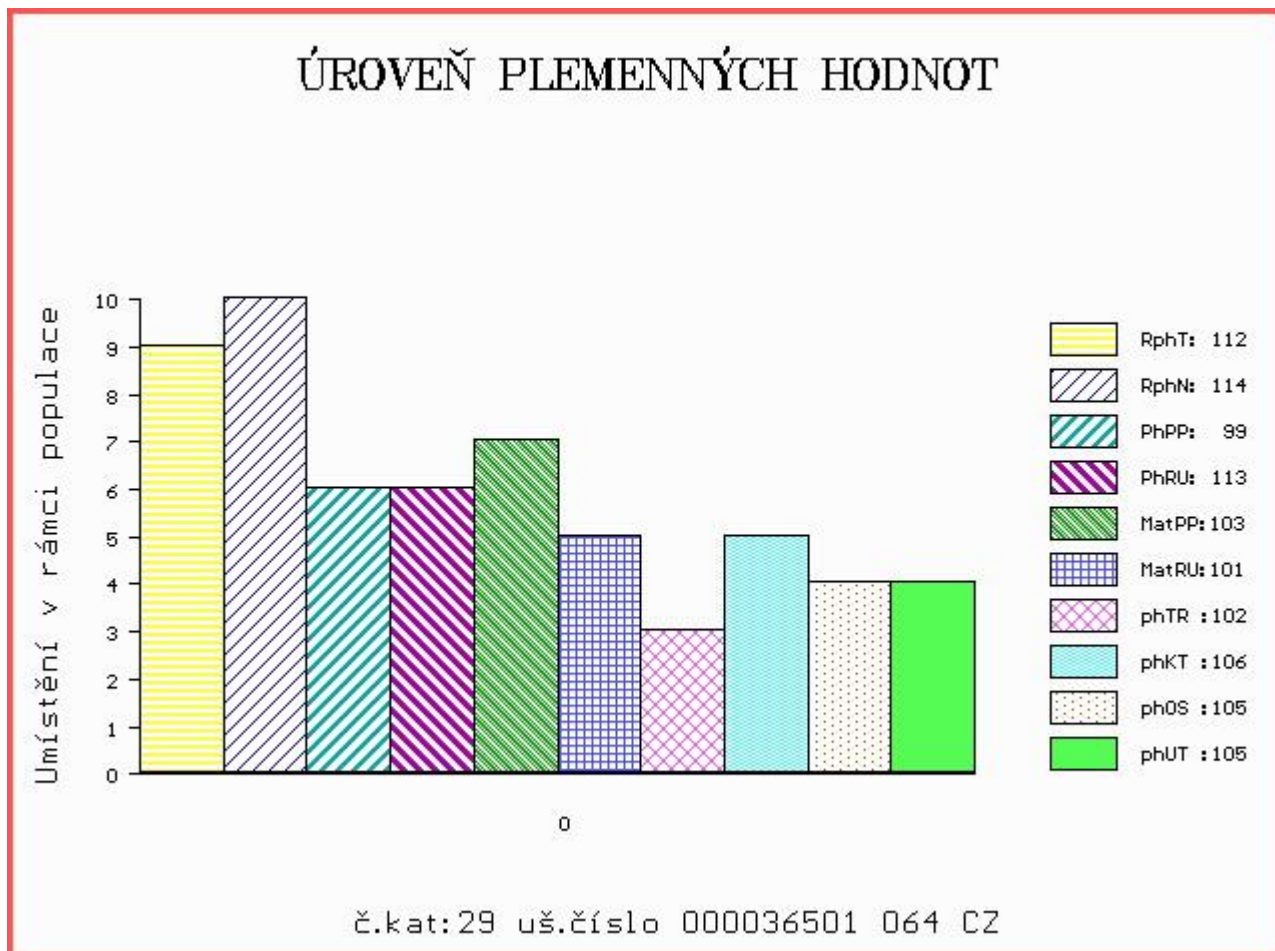

Číslo : 781210 052 CZ DIOR SE STATKU P Číslo katalogu 30  
 Dat.nar. : 22.12.2017 Plemeno : T100 Charolais  
 Chovatel : Zuzánek J.,ing,Bernartice  
 Majitel : Zuzánek J.,ing,Bernartice

OOO 000 LAJOSMIZSEI AMFÓRA JOYAU 02450-00712-90  
 OO 263 885 LAJOSMIZSEI SZÁLLÓ AMFÓRA 02450-00709-96  
 MOO 387117041 FR CHAPELLE 0387117041

OTEC ZCH 817 LAJOSMIZSEI ZÁRT SZÁLLÓ P 32095-5299-6  
 OMO 000 LOTELEK ÁLDOR 04039053700  
 MO 3004308978 HU 3004308978  
 MMO 40390541291 HU 040390541291

OOM 265 469 PANAMA 5879107970  
 OM 265 800 CIEL 2187103503  
 MOM 2180104501 FR RADIEUSE 2180104501

MA 306359 952 CZ /1 ot AGNES ZE STATKU ET 413000306359952  
 OMM ZCH 388 IMPAIR RR3 1893102983  
 MM 8552394 167 FR RAVISSANTE 8552394167  
 MMM 8596100049 FR MARY 8596100049

Vl.užit:nar: 41 kg ve 120d: 207 kg ve 210d: 305 kg v 365d: 560 kg / kříž: 131 cm  
 Přírůstek v testu : 1525 g / 103 přírůstek od narození: 1375 g / 97 šourek 42 cm  
 Věk při ZV 416 dní aktuálně k 26.01.19 hmotnost: 591 kg výška v kříži: 134 cm

PLEMENNÉ HODNOTY										LINEARNÍ HODNOCENÍ							
	pp	ru	pp	ru	TR	KT	OS	UT	Hmot	kříž	TR	KT	OS	UT	CE		
BÝK	PE	106	105	ME	87	107	95	101	102	100							
MATKA	PE	103	113	ME	80	117	101	110	112	109	888	149	27	22	20	8	77
OTEC	PE	96	98	ME	99	97	101	96	94	95	0	0	0	0	0	0	0

HODNOCEN: TR 6 / / 9 KT / / OS / / UT Výsledek:

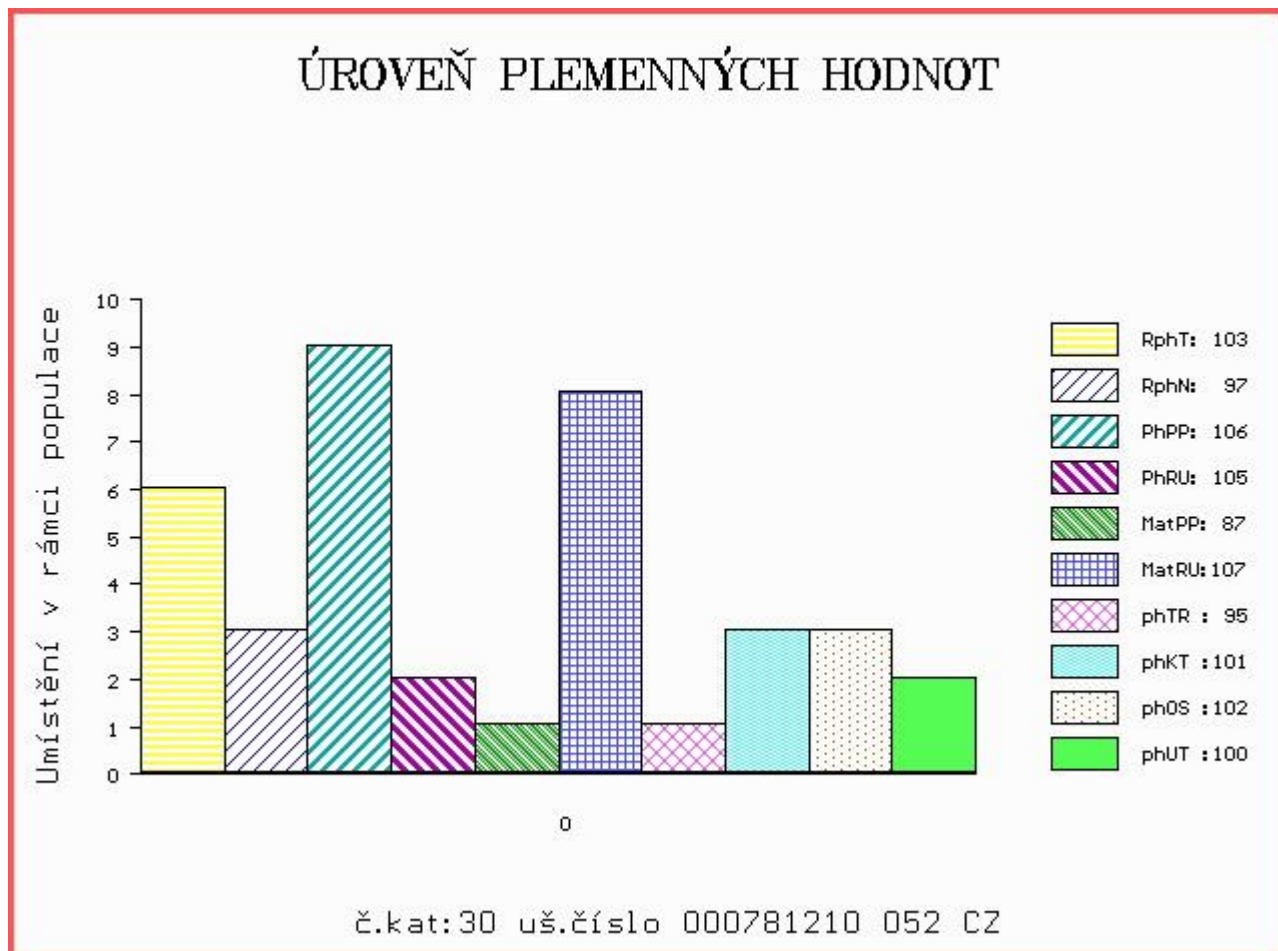

Číslo : **816650 021 CZ DENK Z BORU** Číslo katalogu 31  
 Dat.nar. : 22.12.2017 Plemeno : T100 Charolais  
 Chovatel : Zobal Vlastimil ml., Bor u Březnice  
 Majitel : Zobal Vlastimil ml., Bor u Březnice

OOO ZTI 904 SESAME 5703388462  
 OO ZIT 339 CASTOR 6146791641  
 MOO 6146791345 FR TRAGEDIE 6146791345

**OTEC ICH 072 JAGUAR 8067788807**  
 OMO ZTI 245 SUEDOIS 5811102125  
 MO 8065918390 FR ETNA 8065918390  
 MMO 8065678021 FR VICTORIA 8065678021

OOM ZCH 945 UNO SC P 4240830479  
 OM ZTI 712 CABAR SC P 5703713148  
 MOM 5703466502 FR TEMPETTE 5703466502

**MA 371509 921 CZ /1 ot P 515000371509921**  
 OMM ZTI 247 VIZIR P 7121074461  
 MM 186680 921 CZ SISI Z BORU P 386000186680921  
 MMM 104950 921 CZ MATYLDA Z BORU 386000104950921

Vl.užit:nar: 40 kg ve 120d: 196 kg ve 210d: 322 kg v 365d: 537 kg / kříž: 137 cm  
 Přírůstek v testu : 1525 g / 98 přírůstek od narození: 1310 g / 97 šourek 37 cm  
 Věk při ZV 416 dní aktuálně k 26.01.19 hmotnost: 564 kg výška v kříži: 137 cm

PLEMENNÉ HODNOTY										LINEARNÍ HODNOCENÍ						
	pp	ru	pp	ru	TR	KT	OS	UT	Hmot	kříž	TR	KT	OS	UT	CE	
BÝK	PE	103	110	ME	91	102	103	100	98	98						
MATKA	PE	104	107	ME	93	104	90	91	92	90	884	150	28	24	21	
OTEC	PE	86	112	ME	97	99	106	108	106	107	0	0	0	0	0	

HODNOCEN: TR 7 / / 8 KT / / OS / / UT Výsledek:

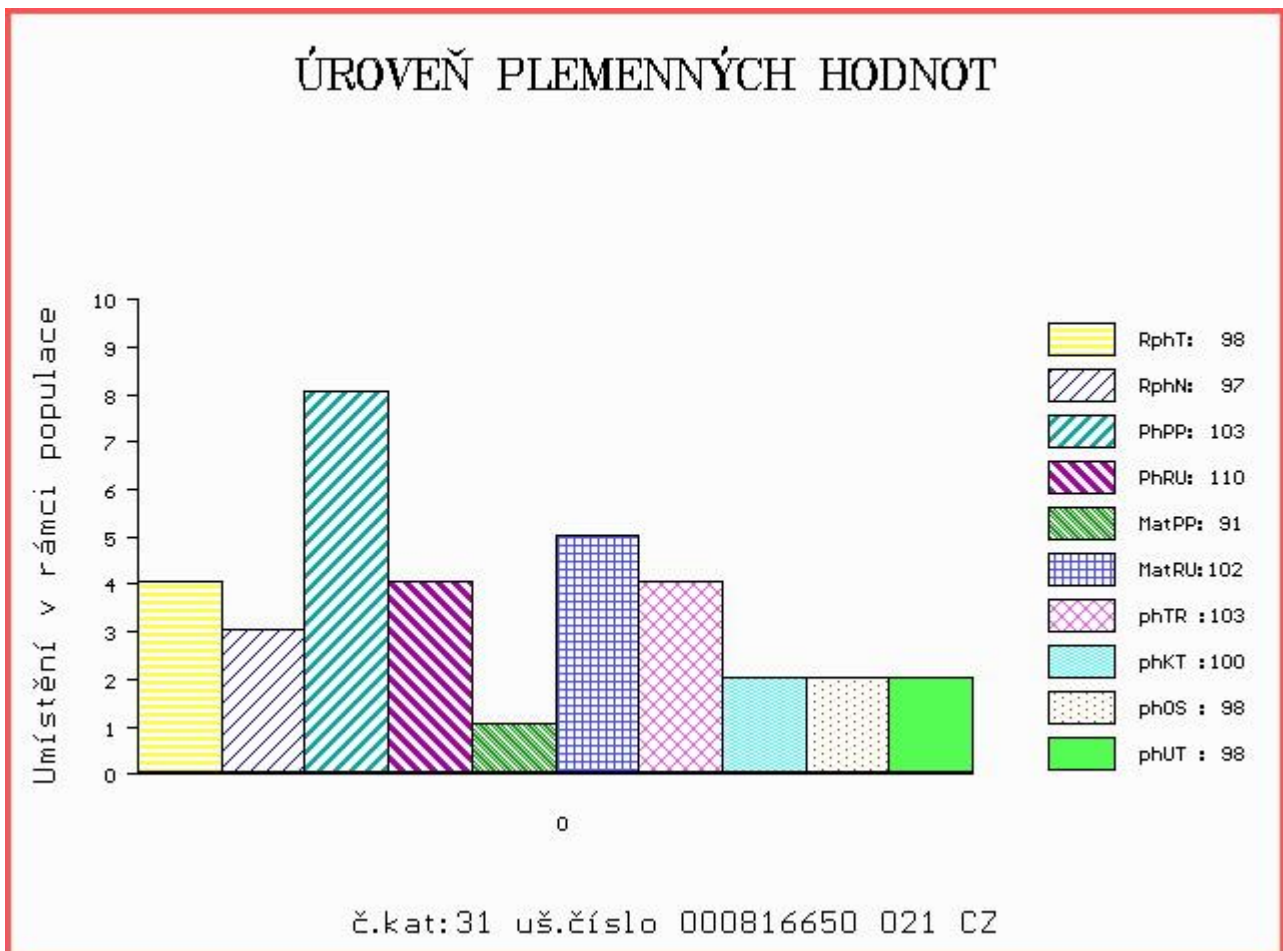

Číslo : 781213 052 CZ DENY ZE STATKU Číslo katalogu 32  
 Dat.nar. : 23.12.2017 Plemeno : T100 Charolais  
 Chovatel : Zuzánek J.,ing,Bernartice  
 Majitel : Zuzánek J.,ing,Bernartice

OOO 266 914 DALTON 0388110618  
 OO 284 641 TEJOYEUX 7127862694  
 MOO 7193137909 FR JOYEUSE 7193137909

OTEC ZIT 780 FLABAS 5501038565  
 OMO ZCH 806 HABIT 7992101442  
 MO 5500807744 FR 5500807744  
 MMO 8840797444 FR UREINE 8840797444

OOM ZTI 891 URFE 7121253026  
 OM ZIT 295 GOLIATH 1715037135  
 MOM 1715037086 FR DOUCHKA 1715037086

MA 306371 952 CZ /1 ot AIDA ZE STATKU P 413000306371952  
 OMM ZCH 942 UNICO SC PP 7121333571  
 MM 179851 952 CZ RENATA ZE STATKU P 413000179851952  
 MMM 5280 952 CZ LÍZA ZE STATKU 413000005280952

Vl.užit:nar: 36 kg ve 120d: 233 kg ve 210d: 295 kg v 365d: 545 kg / kříž: 132 cm  
 Přírůstek v testu : 1700 g / 90 přírůstek od narození: 1398 g / 84 šourek 40 cm  
 Věk při ZV 415 dní aktuálně k 26.01.19 hmotnost: 594 kg výška v kříži: 133 cm

PLEMENNÉ HODNOTY										LINEARNÍ HODNOCENÍ							
	pp	ru	pp	ru	TR	KT	OS	UT	Hmot	kříž	TR	KT	OS	UT	CE		
BÝK	PE	106	109	ME	111	96	94	98	99	98							
MATKA	PE	97	98	ME	129	97	95	103	106	105	792	143	25	22	21	7	75
OTEC	PE	97	115	ME	101	100	104	102	100	101	0	0	0	0	0	0	0

HODNOCEN: TR 5 / / 9 KT / / OS / / UT Výsledek:

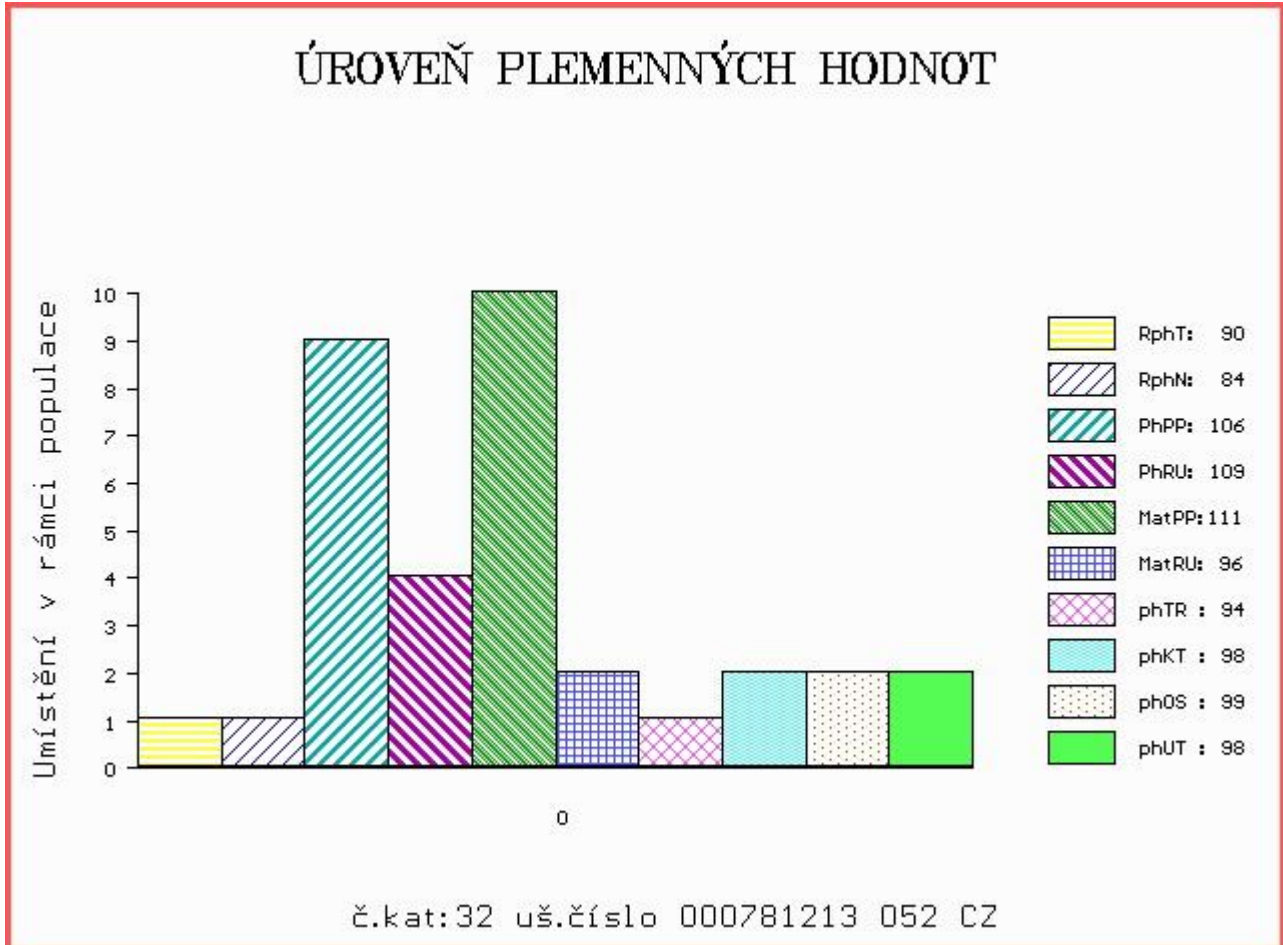

Číslo : 799634 053 CZ DAN Z MOKRÝŠOVA P Číslo katalogu 33  
 Dat.nar. : 23.12.2017 Plemeno : T100 Charolais  
 Chovatel : Slavík Leoš, Mokřýšov  
 Majitel : Slavík, Mokřýšov + Natural, spol.sro.

OOO 265 304 IGLOO.MIC 0393100604  
 OO 272 290 SYLVANER 1017031840  
 MOO 1094100539 FR JUPE 1094100539

**Otec ZIT 521 FIRST 7613879841**  
 OMO ZCH 809 PINAY 8552394134  
 MO 7613879072 FR ANETH 7613879072  
 MMO 7613878734 FR URACILE 7613878734

OOM ZTI 247 VIZIR P 7121074461  
 OM ZTI 590 ROMEO Z BORU V 386000590710021  
 MOM 133472 921 CZ BLAŽENKA Z BORU 386000133472921

**MA 330731 953 CZ /1 ot BAMBITKA Z MOKRÝŠOVA P 405000330731953**  
 OMM ZTI 147 OBROK 018000506939042  
 MM 182640 953 CZ 405000182640953  
 MMM 123685 953 CZ 405000123685953

Vl.užit:nar: 50 kg ve 120d: 233 kg ve 210d: 355 kg v 365d: 652 kg / kříž: 137 cm  
 Přírůstek v testu : 2183 g / 106 přírůstek od narození: 1662 g / 108 šourek 40 cm  
 Věk při ZV 415 dní aktuálně k 26.01.19 hmotnost: 713 kg výška v kříži: 138 cm

PLEMENNÉ HODNOTY										LINEARNÍ HODNOCENÍ							
	pp	ru	ME	pp	ru	TR	KT	OS	UT	Hmot	kříž	TR	KT	OS	UT	CE	
BÝK	PE	80	121	ME	97	110	108	108	107	108							
MATKA	PE	92	122	ME	98	120	108	108	107	108	900	145	26	20	19	7	72
Otec	PE	84	110	ME	94	103	102	105	107	106	0	0	0	0	0	0	0

HODNOCEN: TR 8 / /10 KT / / OS / / UT Výsledek:

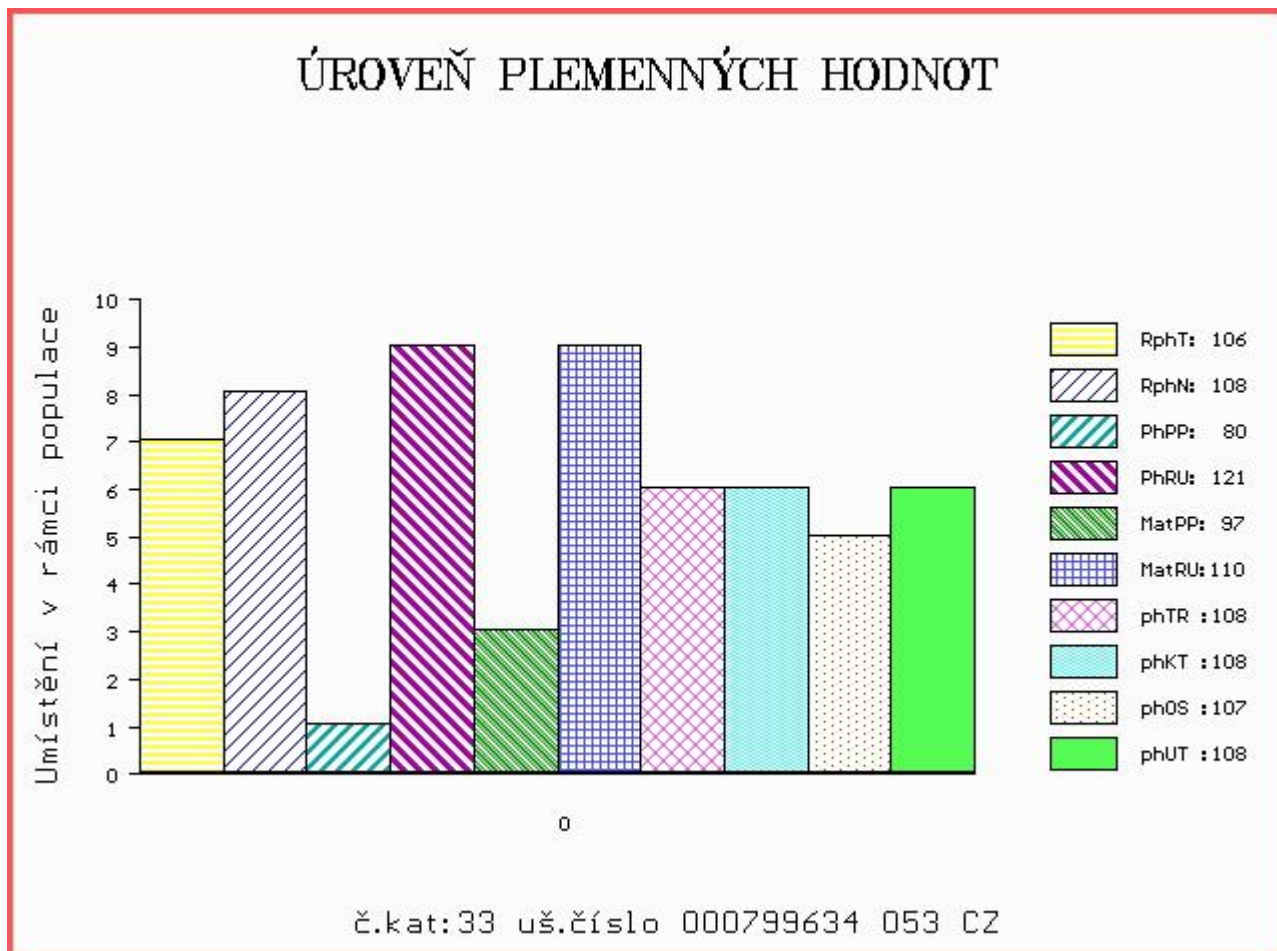

Číslo : **816651 021 CZ** **DORIN Z BORU** Číslo katalogu 34  
 |Dat.nar. : 23.12.2017 Plemeno : T100 Charolais  
 |Chovatel : Zobal Vlastimil ml., Bor u Březnice  
 |Majitel : Zobal Vlastimil ml., Bor u Březnice

OOO ZTI 904 SESAME 5703388462  
 OO ZIT 339 CASTOR 6146791641  
 MOO 6146791345 FR TRAGEDIE 6146791345

**OTEC ICH 072 JAGUAR 8067788807**  
 OMO ZTI 245 SUEDOIS 5811102125  
 MO 8065918390 FR ETNA 8065918390  
 MMO 8065678021 FR VICTORIA 8065678021

OOM 272 510 OURAL 0398125033  
 OM ZTI 891 URFE 7121253026  
 MOM 7198118674 FR OLIVE 7198118674

**MA 321552 921 CZ /3 ot VENUŠE Z BORU 386000321552921**  
 OMM ZTI 436 BANJO SC P 5454732777  
 MM 245480 921 CZ STELLA Z BORU 386000245480921  
 MMM 111054 111 CZ 068111111054

Vl.užit:nar: 45 kg ve 120d: 210 kg ve 210d: 343 kg v 365d: 603 kg / kříž: 135 cm  
 |Přírůstek v testu : 1983 g / 95 přírůstek od narození: 1541 g / 94 šourek 34 cm  
 |Věk při ZV 415 dní aktuálně k 26.01.19 hmotnost: 660 kg výška v kříži: 138 cm

PLEMENNÉ HODNOTY										LINEARNÍ HODNOCENÍ							
	pp	ru	pp	ru	TR	KT	OS	UT	Hmot	kříž	TR	KT	OS	UT	CE		
BÝK	PE	95	113	ME	105	103	106	104	102	104							
MATKA	PE	99	113	ME	115	108	106	104	102	104	808	145	24	22	20	7	73
OTEC	PE	86	112	ME	97	99	106	108	106	107	0	0	0	0	0	0	0

HODNOCEN: TR 8 / /10 KT / / OS / / UT Výsledek:

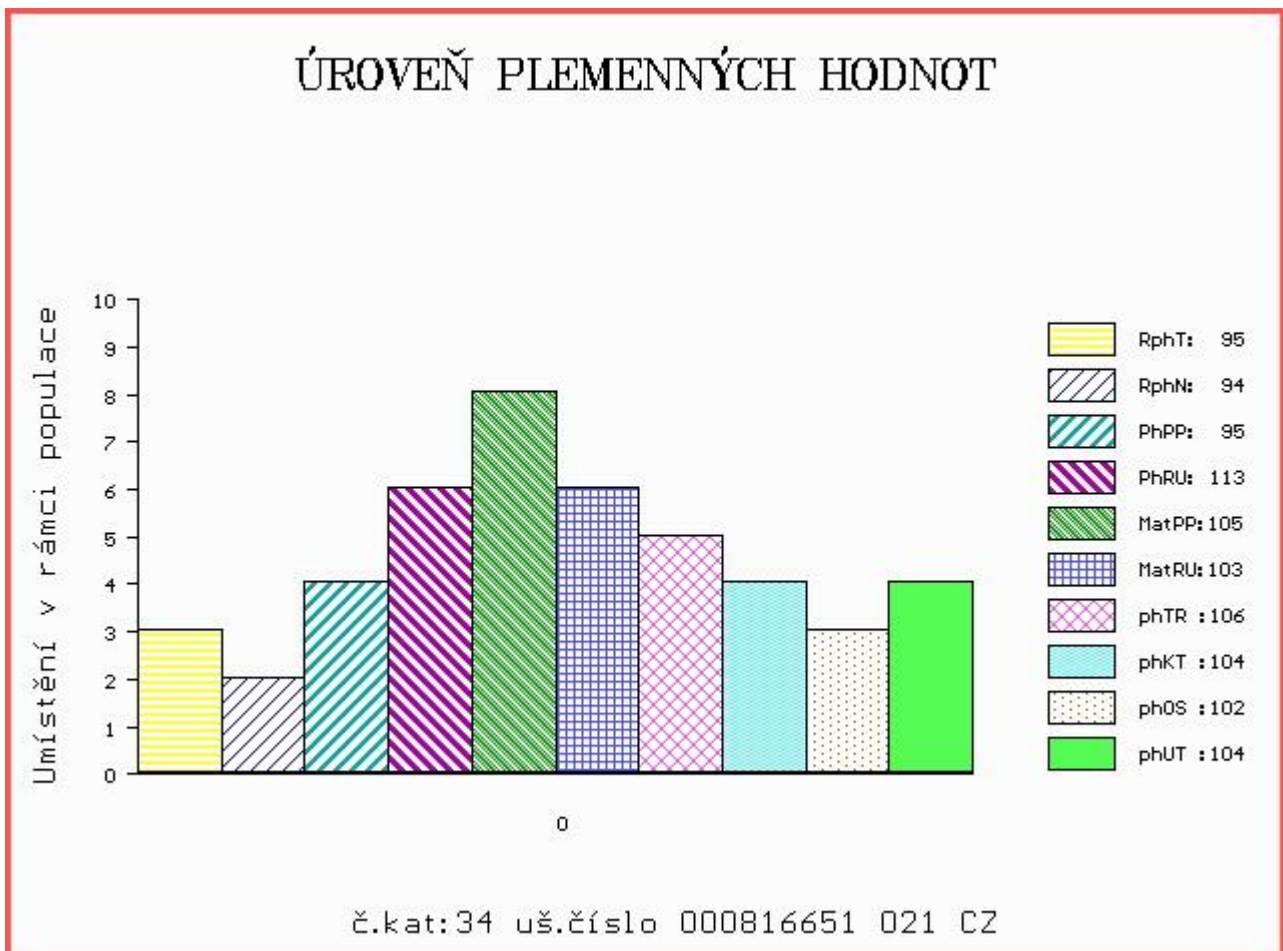

Číslo : 805995 053 CZ DELUX LIPONOVA P Číslo katalogu 35  
 Dat.nar. : 23.12.2017 Plemeno : T100 Charolais  
 Chovatel : Liponova a.s., Lipoltice  
 Majitel : Liponova EKO DNL SE Lipoltice

OOO ZTI 712 CABAR SC P 5703713148  
 OO 281 983 FORGEOT SC P 7121830998  
 MOO 7121271972 FR SOUTERELLE 7121271972

OTEC ZIT 787 ICEBERG PP 6950750721  
 OMO ZTI 085 VIRGIL SC P 4240983344  
 MO 6950644887 FR FLAMME P 6950644887  
 MMO 6950459226 FR CHARADE 6950459226

OOM ZCH 516 MAGENTA 4296105603  
 OM ZTI 567 TAMILLY 7957090255  
 MOM 7957090070 FR ORMILLE 7957090070

MA 311261 953 CZ /3 ot ET 435000311261953  
 OMM ZCH 703 NECESSAIRE 6327793880  
 MM 308282 961 CZ ET 429000308282961  
 MMM 146602 511 CZ KRÁLOVNA BOVET ET 069000146602511

Vl.užit:nar: 49 kg ve 120d: 238 kg ve 210d: 339 kg v 365d: 588 kg / kříž: 136 cm  
 Přírůstek v testu : 1983 g / 105 přírůstek od narození: 1476 g / 107 šourek 41 cm  
 Věk při ZV 415 dní aktuálně k 26.01.19 hmotnost: 638 kg výška v kříži: 139 cm

PLEMENNÉ HODNOTY										LINEARNÍ HODNOCENÍ							
	pp	ru	pp	ru	TR	KT	OS	UT	Hmot	kříž	TR	KT	OS	UT	CE		
BÝK	PE	93	112	ME	95	110	111	105	104	105							
MATKA	PE	92	108	ME	94	125	125	114	111	114	679	149	23	19	18	6	66
OTEC	PE	91	112	ME	93	98	98	101	103	102	0	0	0	0	0	0	0

HODNOCEN: TR 8 / /10 KT / / OS / / UT Výsledek:

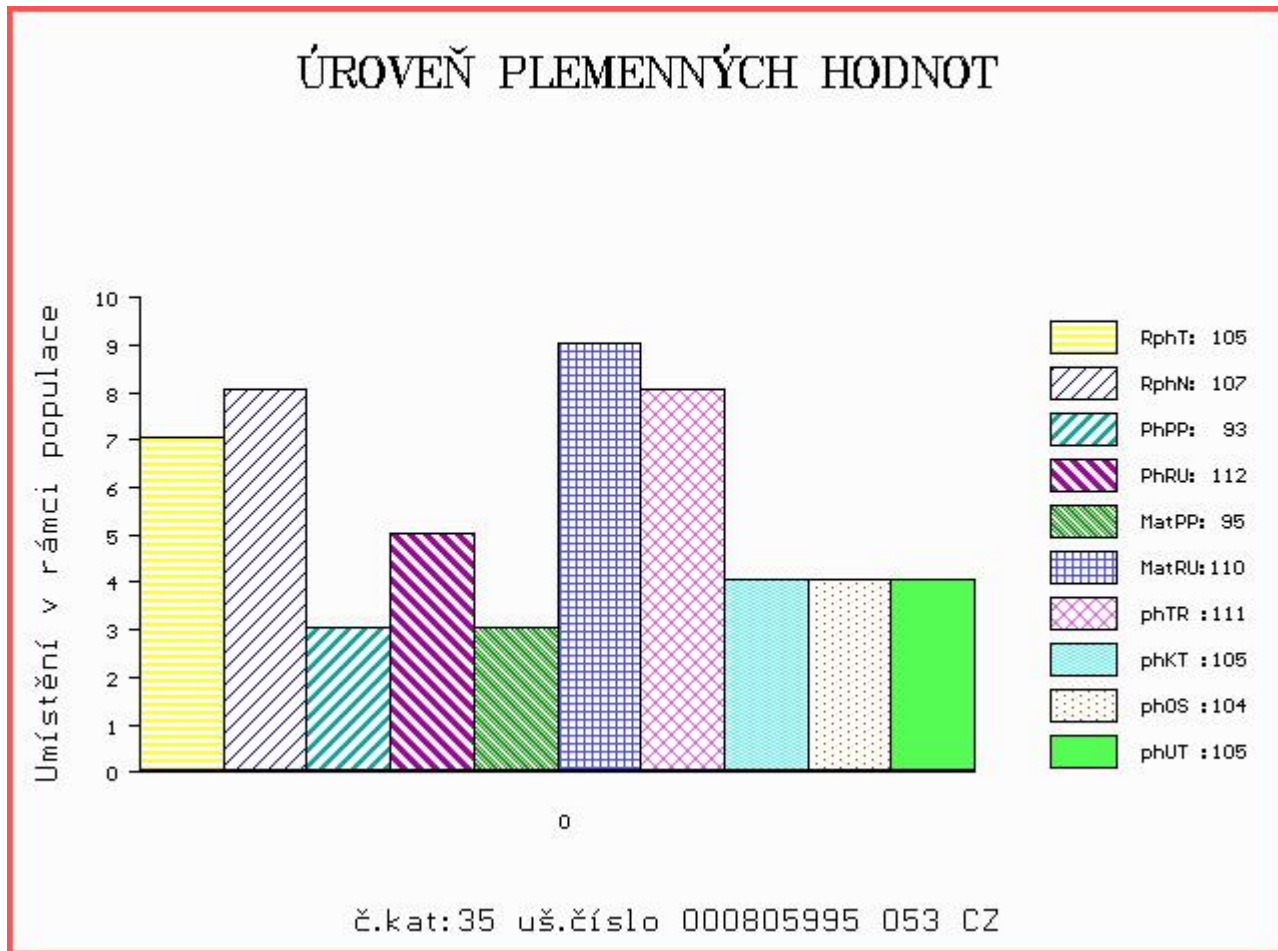

Číslo : **589936 042 CZ**      **DERMACOL P**      Číslo katalogu 36  
 Dat.nar. : 25.12.2017 Plemeno : T100      Charolais  
 Chovatel : Chmelař s.r.o. Deštnice  
 Majitel : Chmelař s.r.o. Deštnice

OOO      ZCH 516      MAGENTA      4296105603  
 OO      ZTI 567      TAMILLY      7957090255  
 MOO      7957090070 FR      ORMILLE      7957090070

**Otec      ZIT      193      VERDEL ZE SIRÉ P      434000663599032**  
 OMO      ZCH 556      JOCK Z CUNKOVA P      253288119780  
 MO      225756 932 CZ      MADLA ZE SIRÉ P      434000225756932  
 MMO      115994 932 CZ      239000115994932

OOM      ZCH 699      JUMPER      8894104162  
 OM      ZCH 810      REPAIR      5811001744  
 MOM      5893110589 FR      ILE      5893110589

**MA      122266 942 CZ      /8      ot      019000122266942**  
 OMM      ZCH 450      LE REBEL      3695100770  
 MM      108334 407 CZ      019000108334407  
 MMM      1137 417 CZ      GULIA      019417001137

Vl.užit:nar: **46** kg ve 120d: **187** kg ve 210d: **295** kg v 365d: **618** kg / kříž: **134** cm  
 Přírustek v testu : **2133 g / 110** přírustek od narození: **1567 g / 111** šourek **42** cm  
 Věk při ZV **413** dní aktuálně k 26.01.19 hmotnost: **668** kg      výška v kříži: **139** cm

PLEMENNÉ HODNOTY										LINEARNÍ HODNOCENÍ							
	pp	ru	pp	ru	TR	KT	OS	UT		Hmot	kříž	TR	KT	OS	UT	CE	
BÝK	PE	<b>92</b>	<b>116</b>	ME	<b>106</b>	<b>99</b>	<b>100</b>	<b>96</b>	<b>96</b>	<b>99</b>							
MATKA	PE	<b>97</b>	<b>110</b>	ME	<b>116</b>	<b>91</b>	<b>115</b>	<b>120</b>	<b>118</b>	<b>121</b>	<b>700</b>	<b>142</b>	<b>20</b>	<b>22</b>	<b>18</b>	<b>6</b>	<b>66</b>
Otec	PE	<b>95</b>	<b>115</b>	ME	<b>90</b>	<b>113</b>	<b>109</b>	<b>110</b>	<b>110</b>	<b>113</b>	<b>590</b>	<b>138</b>	<b>26</b>	<b>20</b>	<b>20</b>	<b>7</b>	<b>73</b>

HODNOCEN: TR 8 / /10 KT / / OS / / UT Výsledek:

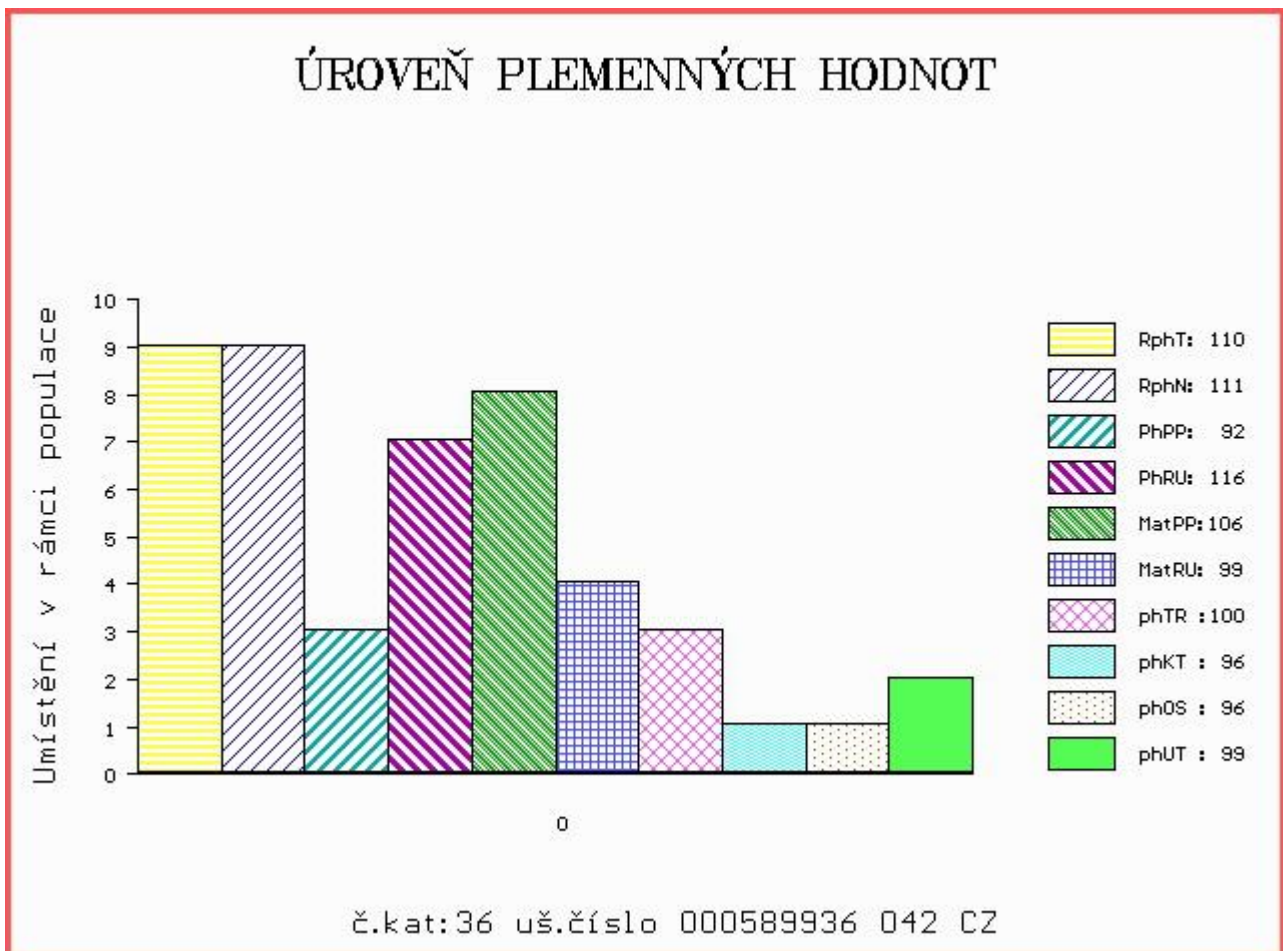



Číslo : 590412 042 CZ DEDA FM ZE CHŘIBSKÉ Číslo katalogu 37  
 Dat.nar. : 15.11.2017 Plemeno : U100 Hereford  
 Chovatel : Machač Jan Ing., Chřibská  
 Majitel : Machač Jan Ing., Chřibská

OOO 281 464 REMITALL NATION WIDE ET 93N C02833462  
 OO 281 463 DOREPOLL 1 93N NATIONWIDE ET 90412155185  
 MOO 2762709 CA REMITALL SALLY 131K C02762709

OTEC HRF 456 KINGLEE 1 HERO 200976500345  
 OMO 281 465 PRL 1900 RACQUET ET 560Y C02391335  
 MO 200424300149 UK COSTHORPE 1 SADIE 149 200424300149  
 MMO 6000375 UK COSTHORPE 1 SADIE 375 UKLE006000375

OOM HRP 271 BOJSKOV 1 KOMET ET 90586-0021  
 OM HRF 314 LAPP Z PODLESÍ V 061042002711  
 MOM 3721 317 CZ RL MISCH 31D P2614351

MA 153610 942 CZ /4 ot 358000153610942  
 OMM HRF 309 LUCIFER Z PODLESÍ 061042002702  
 MM 100824 942 CZ 358000100824942  
 MMM 4953 317 CZ FLÓRA Z KYJOVA 044317004953

Vl.užit:nar: 49 kg ve 120d: 239 kg ve 210d: 371 kg v 365d: 594 kg / kříž: 131 cm  
 Přírůstek v testu : 1716 g / 103 přírůstek od narození: 1551 g / 103 šourek 43 cm  
 Věk při ZV 453 dní aktuálně k 26.01.19 hmotnost: 727 kg výška v kříži: 137 cm

PLEMENNÉ HODNOTY						LINEARNÍ HODNOCENÍ											
	pp	ru	pp	ru		TR	KT	OS	UT	Hmot	kříž	TR	KT	OS	UT	CE	
BÝK	PE	94	128	ME	97	102	108	113	110	111							
MATKA	PE	110	115	ME	77	113	94	102	103	100	715	139	21	20	19	6	66
OTEC	PE	95	128	ME	107	99	118	110	104	109	0	0	0	0	0	0	0

HODNOCEN: TR 9 / /10 KT / / OS / / UT Výsledek:

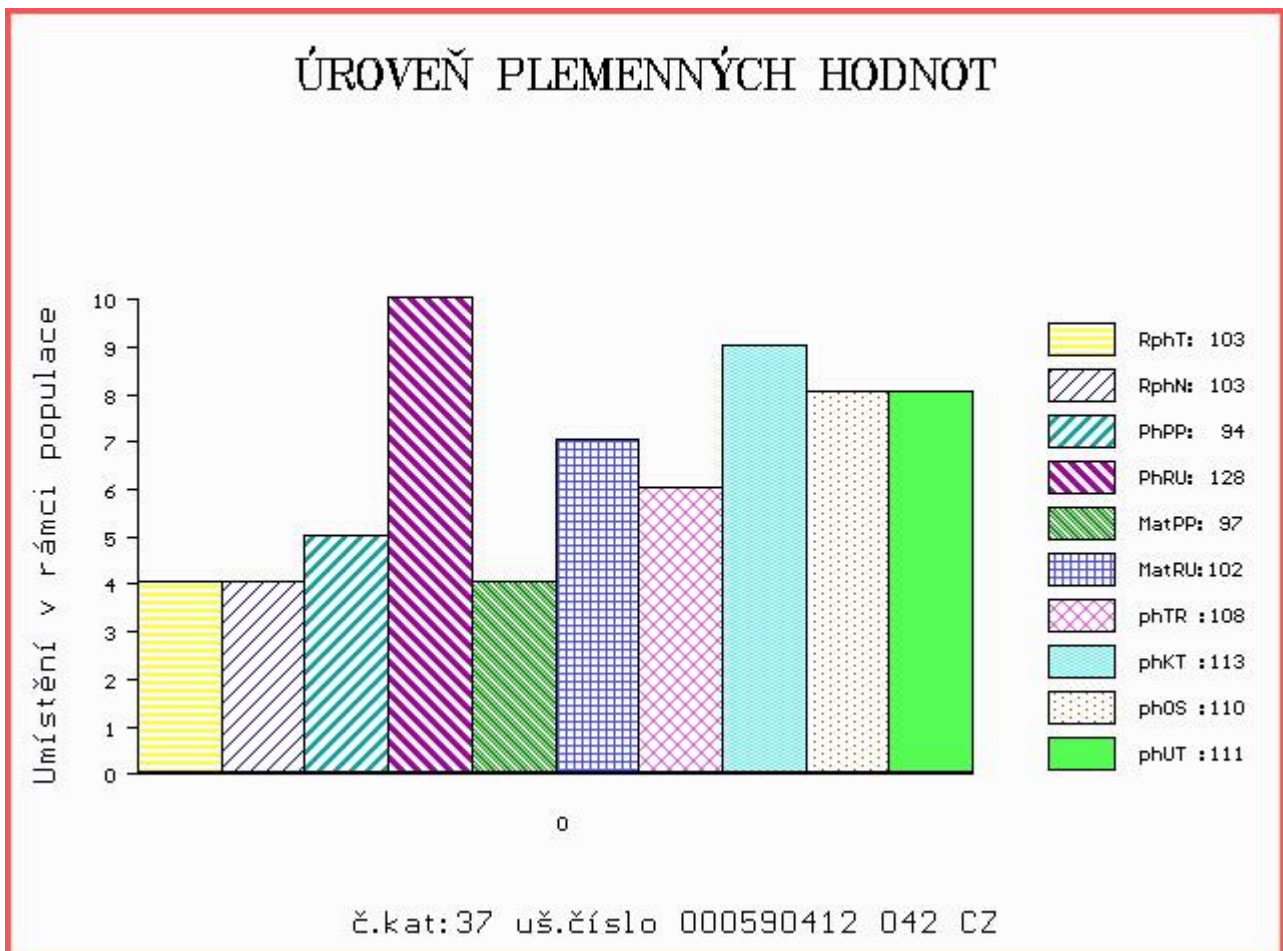

Číslo : 590416 042 CZ      **DEGON FM ZE CHŘIBSKÉ**      Číslo katalogu 38  
 Dat.nar. : 18.12.2017 Plemeno : U100      Hereford  
 Chovatel : Machač Jan Ing., Chřibská  
 Majitel : Machač Jan Ing., Chřibská

OOO 281 894 KJ 2403 RECRUIT 966R 42587024  
 OO 281 893 SPURSTOW 1 RECRUIT 1ST ET 172412300111  
 MOO 42150915 US MOHICAN LUCKY LADY 107L 42150915

**OTEC HRF 458 ROMANY 1 LAWBREAKER RE L23 562010701002**

OMO 280 822 BAYBRIDGE 1 ATLAS 341166100084  
 MO 562010300676 UK ROMANY 1 DAWN A84 G2 562010300676  
 MMO 562010500265 UK ROMANY 1 DAWN 41H A27 562010500265

OOM HRP 353 HEMOGLOBIN Z PODLESÍ 061317008040  
 OM HRF 377 MILOS PIASTR 41T V 045000570357032  
 MOM 3685 317 CZ PHF LADY 25W STANDARD 93D C02608152

**MA 174520 942 CZ /2 ot 358000174520942**

OMM HRF 309 LUCIFER Z PODLESÍ 061042002702  
 MM 116818 942 CZ 358000116818942  
 MMM 5163 942 CZ 358000005163942

Vl.užit:nar: 41 kg ve 120d: 212 kg ve 210d: 320 kg v 365d: 590 kg / kříž: 132 cm  
 Přírustek v testu : 1858 g / 102 přírustek od narození: 1540 g / 106 šourek 36 cm  
 Věk při ZV 420 dní aktuálně k 26.01.19 hmotnost: 663 kg výška v kříži: 136 cm

PLEMENNÉ HODNOTY

LINEARNÍ HODNOCENÍ

	pp	ru	ME	pp	ru	TR	KT	OS	UT	Hmot	kříž	TR	KT	OS	UT	CE
BÝK	PE	99	126	ME	90	103	109	109	108	109						
MATKA	PE	96	114	ME	78	114	103	112	114	111	768 /	140	26	22	21	7 76
OTEC	PE	95	137	ME	102	93	117	118	116	119	0 /	0	0	0	0	0

HODNOCEN: TR 9 / /10 KT / / OS / / UT Výsledek:

ÚROVEŇ PLEMENNÝCH HODNOT

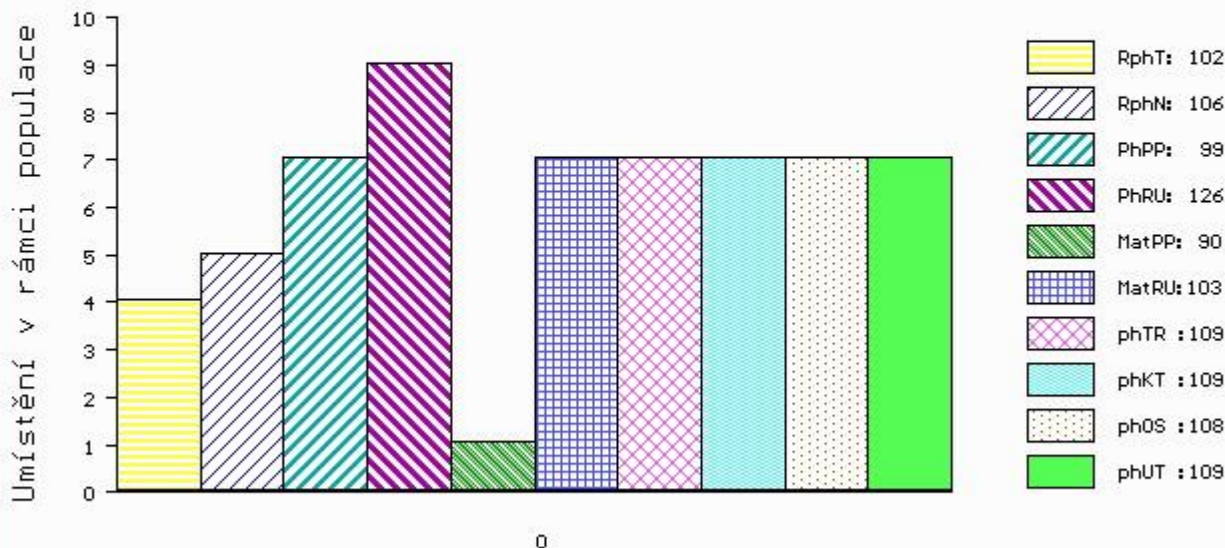

č.kat:38 uš.číslo 000590416 042 CZ

Číslo : **673230 062 CZ** **DIEGO MZLU** Číslo katalogu 39  
 Dat.nar. : 16.10.2017 Plemeno : Q100 Blonde d Aquitaine  
 Chovatel : Mendelova univerzita Brno-ŠZP Žabčice  
 Majitel : Mendelova univerzita Brno-ŠZP Žabčice

OOO ZBA 184 CRACK 6487015710  
 OO ZBA 431 LEO 1295135021  
 MOO 1289135432 FR EMILIE 1289135432

**Otec ZBA 749 ARAMIS 2231849207**  
 OMO 272 514 INEDIT 3293132203  
 MO 4796012929 FR MOLIE 4796012929  
 MMO 4794012182 FR JOLIE 4794012182

OOM 268 623 LEPRINCE 8295130319  
 OM ZBA 424 SERIN 5615035536  
 MOM 8292131001 FR HOMELITE 8292131001

**MA 190473 962 CZ EM/4 ot TERINKA MZLU 106000190473962**  
 OMM ZBA 303 MIURA 4096018534  
 MM 120830 962 CZ NORMA MZLU 106000120830962  
 MMM 4103 217 CZ HENDY 106217004103

Vl.užit:nar: 42 kg ve 120d: 204 kg ve 210d: 309 kg v 365d: 456 kg / kříž: 132 cm  
 Přírustek v testu : 1700 g / 93 přírustek od narození: 1221 g / 90 šourek 37 cm  
 Věk při ZV 483 dní aktuálně k 26.01.19 hmotnost: 612 kg výška v kříži: 140 cm

PLEMENNÉ HODNOTY										LINEARNÍ HODNOCENÍ							
	pp	ru	pp	ru	TR	KT	OS	UT	Hmot	kříž	TR	KT	OS	UT	CE		
BÝK	PE	104	97	ME	114	116	87	95	98	95							
MATKA	PE	95	101	ME	118	115	103	104	102	103	825	156	25	19	19	7	70
Otec	PE	110	100	ME	112	111	92	96	98	95	0	0	0	0	0	0	0

HODNOCEN: TR 6 / / 5 KT / / OS / / UT Výsledek:

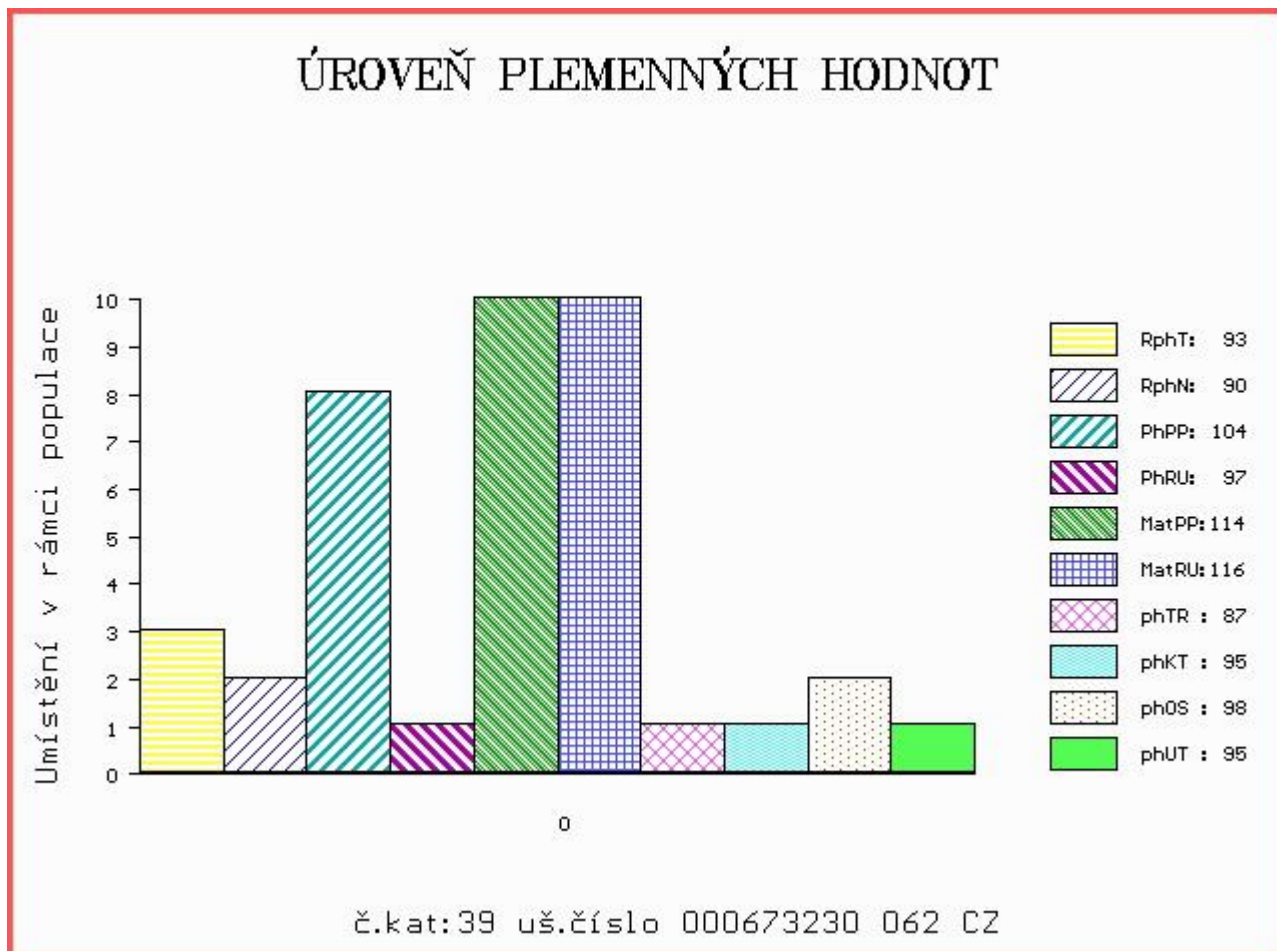

Číslo : **788318 053 CZ** **DÉMON Z CHÝŠTĚ** Číslo katalogu 40  
 |Dat.nar. : 28.10.2017 Plemeno : B100 Belgické modrobílé  
 |Chovatel : ZD Chýšť  
 |Majitel : ZD Chýšť

OOO ZBM 309 PANACHE DE CENTFONTAINE ET 4-60782801  
 OO ZBM 348 SHERIFF DE CENTFONTAINE 7-26861925  
 MOO 860691007 BE MYRTILLE ET DE CENTFONTAINE 8-60691007

**OTEC ZBM 352 SAMUEL VAN KRAKEHOEVE 945501479**  
 OMO 284 691 IMPOSABLE DE L'ECLUSE 524545347  
 MO 696597732 NL ISABELLA VAN KRAKEHOEVE 696597732  
 MMO 493894050 NL GAVINA VAN KRAKEHOEVE 493894050

OOM 268 462 APACHE DE L'ORGELOT 975007720-95  
 OM ZBM 266 HARPON DE L'ORGELOT 56063026-33  
 MOM 854627232 BE EGLANTINE DE L'ORGELOT 8-54627232

**MA 269724 953 CZ /1 ot ULIČNICE Z CHÝŠTĚ B 384000269724953**  
 OMM ZBM 239 FLASH D'IZIER 4-86891777  
 MM 203327 953 CZ RADKA Z CHÝŠTĚ ČB ET 333000203327953  
 MMM 152939 953 CZ OLINKA Z CHÝŠTĚ ET 333000152939953

Vl.užit:nar: 40 kg ve 120d: 224 kg ve 210d: 348 kg v 365d: 566 kg / kříž: 129 cm  
 |Přírůstek v testu : 1266 g / 98 přírůstek od narození: 1387 g / 100 šourek 38 cm  
 |Věk při ZV 471 dní aktuálně k 26.01.19 hmotnost: 671 kg výška v kříži: 133 cm

PLEMENNÉ HODNOTY						LINEARNÍ HODNOCENÍ											
	pp	ru	pp	ru	TR	KT	OS	UT	Hmot	kříž	TR	KT	OS	UT	CE		
BÝK	PE	97	115	ME	112	108	114	104	101	104							
MATKA	PE	95	115	ME	106	106	115	111	107	111	750	138	21	22	21	7	71
OTEC	PE	97	101	ME	121	117	94	89	92	89	565	125	17	20	21	7	65

HODNOCEN: TR 9 / /10 KT / / OS / / UT Výsledek:

