

KATALOG ZÁKLADNÍHO VÝBĚRU

dne 13.02.2019

OPB Cunkov

Začátek 9,00 hod.

| Č. k. | Číslo | | OTEC | DATUM | PŘÍRUSTEK (g) | CH O V A T E L | | | | |
|-------|--------|---------|------------|----------|---------------|----------------|-------|----------|---------|-----------------------------------|
| | býčka | st.reg. | | | | NAROZENÍ | PLEM. | test RPH | živ.RPH | |
| 1 | 10807 | 064 | CZ ZTI 240 | 07.10.17 | T100 | 1525 | 89 | 1496 | 95 | Velát Jaroslav, Horní Prosička |
| 2 | 74334 | 034 | CZ ZIT 339 | 08.10.17 | T100 | 2066 | 91 | 1526 | 92 | Panský Stanislav, Hrachoviště |
| 3 | 47647 | 034 | CZ ZIT 910 | 09.10.17 | T100 | 1858 | 93 | 1466 | 94 | Tájek Jaroslav, Zvíkov |
| 4 | 47649 | 034 | CZ ZIT 910 | 19.10.17 | T100 | 1691 | 101 | 1407 | 98 | Tájek Jaroslav, Zvíkov |
| 5 | 47655 | 034 | CZ ZIT 339 | 01.11.17 | T100 | 1775 | 95 | 1481 | 94 | Tájek Jaroslav, Zvíkov |
| 6 | 756532 | 052 | CZ ZTI 901 | 07.11.17 | T100 | 1650 | 102 | 1458 | 102 | Zuzánek J., ing, Bernartice |
| 7 | 16209 | 034 | CZ ICH 056 | 19.11.17 | T100 | 1566 | 92 | 1506 | 92 | Farma Kozák, s.r.o. |
| 8 | 47658 | 034 | CZ ZIT 339 | 25.11.17 | T100 | 1933 | 98 | 1520 | 96 | Tájek Jaroslav, Zvíkov |
| 9 | 805969 | 053 | CZ ZIT 349 | 03.12.17 | T100 | 1983 | 98 | 1439 | 99 | Liponova a.s., Lipoltice |
| 10 | 805977 | 053 | CZ ZIT 787 | 07.12.17 | T100 | 1975 | 105 | 1334 | 104 | Liponova a.s., Lipoltice |
| 11 | 805980 | 053 | CZ ZIT 521 | 09.12.17 | T100 | 2050 | 106 | 1467 | 105 | Liponova a.s., Lipoltice |
| 12 | 16216 | 034 | CZ ZIT 785 | 12.12.17 | T100 | 1500 | 90 | 1380 | 89 | Farma Kozák, s.r.o. |
| 13 | 16218 | 034 | CZ ZIT 471 | 17.12.17 | T100 | 1833 | 96 | 1491 | 96 | Farma Kozák, s.r.o. |
| 14 | 781207 | 052 | CZ ZIT 519 | 18.12.17 | T100 | 2091 | 100 | 1766 | 101 | Zuzánek J., ing, Bernartice |
| 15 | 781208 | 052 | CZ ZIT 782 | 18.12.17 | T100 | 1333 | 97 | 1468 | 105 | Zuzánek J., ing, Bernartice |
| 16 | 16198 | 034 | CZ ZAI 234 | 15.10.17 | G100 | 1666 | 91 | 1575 | 88 | Farma Kozák, s.r.o. |
| 17 | 16200 | 034 | CZ ZAA 936 | 17.10.17 | G100 | 1525 | 97 | 1332 | 94 | Farma Kozák, s.r.o. |
| 18 | 16208 | 034 | CZ ZAI 177 | 18.11.17 | G100 | 1500 | 97 | 1558 | 98 | Farma Kozák, s.r.o. |
| 19 | 16210 | 034 | CZ ZAI 315 | 21.11.17 | G100 | 1600 | 98 | 1401 | 97 | Farma Kozák, s.r.o. |
| 20 | 16211 | 034 | CZ ZAI 315 | 24.11.17 | G100 | 1941 | 100 | 1535 | 96 | Farma Kozák, s.r.o. |
| 21 | 78194 | 034 | CZ ZAI 185 | 30.11.17 | G100 | 1466 | 95 | 1410 | 94 | Kotalíková Dana, Semice |
| 22 | 67366 | 034 | CZ ZAI 315 | 02.12.17 | G100 | 1583 | 105 | 1414 | 99 | Šedivá Zdeňka, Mohuřice |
| 23 | 78196 | 034 | CZ ZAI 185 | 04.12.17 | G100 | 1416 | 95 | 1421 | 93 | Kotalíková Dana, Semice |
| 24 | 13810 | 034 | CZ ZAA 882 | 13.12.17 | G100 | 1850 | 105 | 1526 | 104 | VIMA Trade s.r.o. |
| 25 | 999442 | 031 | CZ ZAI 060 | 21.12.17 | G100 | 1966 | 109 | 1584 | 108 | Zítek Jaroslav, Pechova Lhota |
| 26 | 627761 | 051 | CZ ZAI 340 | 28.12.17 | G100 | 1908 | 105 | 1459 | 104 | Stebelský Michal, Rynoltice |
| 27 | 627762 | 051 | CZ ZAI 340 | 28.12.17 | G100 | 1900 | 106 | 1551 | 107 | Stebelský Michal, Rynoltice |
| 28 | 12095 | 064 | CZ ZSI 816 | 02.10.17 | S100 | 1883 | 119 | 1695 | 120 | Agrochyt s.r.o. Mohelno |
| 29 | 16195 | 034 | CZ ZMS 627 | 02.10.17 | S100 | 1333 | 94 | 1482 | 89 | Farma Kozák, s.r.o. |
| 30 | 14487 | 034 | CZ PSI 071 | 10.10.17 | S100 | 1608 | 101 | 1493 | 98 | Káňa Petr, Mlynářovice |
| 31 | 16202 | 034 | CZ ZMS 493 | 18.10.17 | S100 | 1383 | 105 | 1611 | 105 | Farma Kozák, s.r.o. |
| 32 | 12103 | 064 | CZ ZMS 277 | 11.11.17 | S100 | 1450 | 97 | 1526 | 98 | Agrochyt s.r.o. Mohelno |
| 33 | 669760 | 062 | CZ ZMS 237 | 20.11.17 | S100 | 1483 | 107 | 1635 | 110 | Valihrach František, Krumvíř |
| 34 | 669755 | 062 | CZ ZMS 277 | 24.11.17 | S100 | 1750 | 104 | 1507 | 101 | Valihrach František, Krumvíř |
| 35 | 16214 | 034 | CZ ZMS 493 | 01.12.17 | S100 | 1616 | 101 | 1573 | 102 | Farma Kozák, s.r.o. |
| 36 | 41430 | 034 | CZ ZAU 009 | 01.10.17 | UU100 | 1358 | 81 | 1238 | 103 | Sláma Jan, Jindřichův Hradec |
| 37 | 16194 | 034 | CZ ZAU 049 | 02.10.17 | UU100 | 1375 | 75 | 1351 | 97 | Farma Kozák, s.r.o. |
| 38 | 16197 | 034 | CZ ZAU 049 | 15.10.17 | UU100 | 1083 | 77 | 1388 | 100 | Farma Kozák, s.r.o. |
| 39 | 16205 | 034 | CZ ZAU 019 | 06.11.17 | UU100 | 1358 | 73 | 1340 | 96 | Farma Kozák, s.r.o. |
| 40 | 800667 | 053 | CZ ZAU 048 | 13.11.17 | UU100 | 1675 | 59 | 1382 | 76 | Střední škola zem.a vet.Lanškroun |
| 41 | 800672 | 053 | CZ ZAU 048 | 11.12.17 | UU100 | 1533 | 63 | 1403 | 81 | Střední škola zem.a vet.Lanškroun |
| 42 | 800669 | 053 | CZ ZPA 047 | 06.12.17 | PP100 | 1125 | 48 | 1304 | 102 | Střední škola zem.a vet.Lanškroun |
| 43 | 16192 | 034 | CZ HRF 406 | 01.10.17 | U100 | 1558 | 97 | 1504 | 100 | Farma Kozák, s.r.o. |

Plemenné hodnoty uvedené v katalogu jsou spočítány k 31.12.2018



Termíny základních výběrů a dražeb v roce 2019

I. turnus - Býci narození 1.10.2017 - 31.12.2017

| Den | Datum | Začátek * | OPB , chovatel | Ks | Plemena | Dražba |
|---------|-----------|-----------|--|-----------|-------------------|-----------------------|
| Pondělí | 11.2.2019 | 9,00 | OPB Osík | 40 | CH,BA,HE,BM | hodinu po skončení ZV |
| Úterý | 12.2.2019 | 8,00 | AUSTRIA IMPEX s.r.o ,Pikov | 1 | CH | x |
| | | 9,00 | OPB Cunkov | 41 | LI,SA,PI,BM | hodinu po skončení ZV |
| | | 16,00 | Smažik Jaroslav, Ing., Lom | 1 | LI | x |
| Středa | 13.2.2019 | 9,00 | OPB Cunkov | 43 | CH,AA,MS,UU,HE,PP | hodinu po skončení ZV |
| | | 15,00 | Daňhel Miroslav s.r.o. Doubrava | 1 | MS | x |
| | | 16,00 | Kotalík Milan, Semice | 5 | LI | x |
| Čtvrtek | 14.2.2019 | 9,00 | OPB Měcholupy | 28 | MS,CH,AA | hodinu po skončení ZV |
| | | 14,00 | Farma DASO spol. s.r.o. | 2 | CH | x |
| | | 15,00 | Chlupáčková Hana, Ing., Ležnice | 4 | MS | x |
| Pátek | 15.2.2019 | 8,00 | AB AGRO s.r.o., Kříšťanovice | 1 | CH | x |
| | | 9,00 | OPB Janovice | 34 | MS,AA,HE,CH | hodinu po skončení ZV |
| | | 14,00 | Reinold Manfred, Stará Červená Voda | 1 | MS | |
| Sobota | 16.2.2019 | 9,00 | Šeda J., Helvíkovice | 4 | LI | x |
| | | 12,00 | VETLABFARM s.r.o. Jakubovice | 5 | AA | x |
| | | 14,00 | Fišar Filip, Lhotka | 8 | LI | x |
| Neděle | 17.2.2019 | 10,00 | Lainka Bernard, SZ, farma Zdoňov | 4 | MS | x |
| Pondělí | 18.2.2019 | 9,00 | OPB Osík | 34 | LI,MS,AA | hodinu po skončení ZV |
| Úterý | 19.2.2019 | 9,00 | OPB Benešov | 38 | CH,LI | hodinu po skončení ZV |
| Středa | 20.2.2019 | 9,00 | OPB Benešov | 25 | MS,PI | hodinu po skončení ZV |
| | | 15,00 | Agrochyt s.r.o. Mohelno | 2 | MS | x |
| Čtvrtek | 21.2.2019 | 9,00 | Bystrianský Jan, Melč | 1 | LI | x |
| | | 11,00 | Jalowiczorz Roman, Český Těšín | 1 | MS | x |
| | | 12,00 | Poruba Jan, Šenov u N./J. | 2 | LI | x |
| Pátek | 22.2.2019 | 10,00 | ZEMASPOL odbyt s.r.o. Uherský Brod | 2 | MS | x |
| | | 11,00 | Dolňácko a.s. Hluk | 2 | BA | x |
| | | 13,00 | Nesrsta Miroslav, Lhota | 3 | MS | x |
| Sobota | 23.2.2019 | 10,00 | Montážně obchodní firma s.r.o., B. Mlýn | 3 | BM,LI,PP | x |
| | | | Soukupová Martina, Rožďalovice | 1 | LI | x |
| Neděle | 24.2.2019 | 9,00 | Marek Petr, Častonín | 2 | GS | x |
| | | 10,30 | Šašek Vladimír, ing., Rantířov | 2 | AA | x |
| | | 12,00 | Hrtús Miroslav, Mírovka | 2 | BA | x |
| | | 14,00 | Polák Jiří, Dolní Libochová | 1 | MS | x |
| Pondělí | 25.2.2019 | 10,00 | Kraml Eduard, Stachy | 3 | SA | x |
| | | 11,30 | Valenta Petr, Budyně | 1 | MS | x |
| | | 13,30 | Krejcar David, Těšínov | 1 | SA | x |
| | | 14,30 | Černěveský Háj s.r.o. | 8 | LI | x |
| | | 16,00 | Tájek Jaroslav, Zvíkov | 3 | CH | x |
| Úterý | 26.2.2019 | 10,00 | Opekar Jan, Chodeč | 2 | AA | x |
| | | 12,00 | Klusáček Stanislav, Suchdol nad Lužnicí | 1 | LI | x |
| | | 13,00 | K+K Břilice | 1 | CH | x |
| | | 14,00 | FARMA EGERT (ING) s.r.o., Lásenice | 3 | AA | x |
| Středa | 27.2.2019 | 9,00 | Družstvo vlastníků Libeň - Vtelno | 5 | CH,BA | x |
| | | 11,00 | Kejř Jiří, Všestudy | 1 | CH | x |
| | | 13,00 | Loos Adolf, Hora Svaté Kateřiny | 4 | LI | x |
| | | 15,00 | Němec Eduard, Bynovec | 1 | LI | x |
| | | 15,30 | Kopsa Milan, Ludvíkovice | 2 | LI | x |
| Středa | 6.3.2019 | 10,00 | Farka Martin, Todně | 13 | LI | x |

* začátky ZV u chovatelů jsou orientační

Vysvětlivky ke zkratkám ve jménech v katalogu :

| | |
|-------|---|
| ET | - býček narozen po embryotrasferu |
| RED | - zbarvení red angus |
| P,V | - bezrohý / volný roh (* - testováno testem DNA) |
| PP | - bezrohý – homozygot (stanoveno testem DNA) |
| R | - rohatý (* - testováno testem DNA) |
| +/+ | - homozygot s alelami způsobujícími běžné osvalení (GS) |
| + /MH | - heterozygot s jednou alelou podmiňující dvojí osvalení (GS) |
| MH/MH | - homozygot - obě alely podmiňující dvojí osvalení (GS – oddíl „B“ PK) |

U matek plemene BA

| Třída | Výška kříž (cm) | Hmotnost (kg) | RPH přímý efekt | RPH mat. efekt | RPH osvalení |
|-------|-----------------|---------------|-----------------|----------------|--------------|
| SE | 147 a více | 800 a více | 105 a vic | 103 a vic | 103 a vic |
| EC | 147 a více | 800 a více | 105 a vic | pod 103 | 103 a vic |
| EM | 147 a více | 800 a více | pod 105 | 103 a vic | pod 103 |
| CM | pod 147 | pod 800 | 105 a vic | 103 a vic | 103 a vic |
| C1 | pod 147 | pod 800 | 105 a vic | pod 103 | 103 a vic |
| M1 | pod 147 | pod 800 | pod 105 | 103 a vic | pod 103 |

Popisky grafu úrovně plemenných hodnot

Jednotlivé plemenné hodnoty jsou rozděleny do pásem na základě výpočtu kvantilu normálního rozložení, které udávají, jak si konkrétní jedinec stojí v porovnání s průměrem populace plemenných býčků odchovaných v období 2014 – 2019.

| pásma | Pozice býka v rámci populace | zkratka | Popis údaje v grafu |
|-------|--|--------------|---------------------------------------|
| 10 | býk patří hodnotou RPH do 10 % nejlepších býků v daném ukazateli | <i>RphT</i> | RPH pro přírůstek v testu |
| 9 | býk patří hodnotou RPH do 20 % nejlepších býků v daném ukazateli | <i>RphN</i> | RPH pro životní přírůstek |
| 8 | býk patří hodnotou RPH do 30 % nejlepších býků v daném ukazateli | <i>RpPP</i> | RPH pro přímý efekt porody |
| 7 | býk patří hodnotou RPH do 40 % nejlepších býků v daném ukazateli | <i>RpRU</i> | RPH pro přímý efekt růst |
| 6 | býk patří hodnotou RPH do 50 % nejlepších býků v daném ukazateli | <i>MatPP</i> | RPH pro maternální efekt porody |
| 5 | býk patří hodnotou RPH do průměru býků v daném ukazateli | <i>MatRU</i> | RPH pro maternální efekt růst |
| 4 | býk patří hodnotou RPH do 60 % nejlepších býků v daném ukazateli | <i>phTR</i> | RPH pro lineární hodnocení těl. rámec |
| 3 | býk patří hodnotou RPH do 70 % nejlepších býků v daném ukazateli | <i>phKT</i> | RPH pro lineární hodnocení kap. těla |
| 2 | býk patří hodnotou RPH do 80 % nejlepších býků v daném ukazateli | <i>phOS</i> | RPH pro lineární hodnocení osvalení |
| 1 | býk patří hodnotou RPH do 90 % nejlepších býků v daném ukazateli | <i>phUT</i> | RPH pro lineární hodnocení užit. typ |

Hlavní selekční kritéria pro výběr do plemnitby na OPB a odchovu u chovatele

Hlavním selekčním kritériem bude pouze lineární hodnocení při základním výběru.

Důvody vyřazení před základním výběrem

- hodnocení tělesného rámce (1,2,3 body dle parametrů daného plemene)
- hodnocení bodů za hmotnost v 365 dnech (1,2,3 body dle parametrů daného plemene)
- nepředvedení býka k základnímu výběru na ohlávce nebo na vodící tyči
- na základě rozhodnutí majitele býka o jeho vyřazení
- zdravotní důvody (displazie varlat, apod.)

Důvody vyřazení při základním výběrem

- hodnocení délky těla (1,2,3 body dle parametrů daného plemene)
- hodnocení ukazatelů kapacity těla (1,2,3 body dle parametrů daného plemene)
- hodnocení ukazatelů osvalení (1,2,3 body dle parametrů daného plemene)
- hodnocení užitečného typu (1,2,3 body dle parametrů daného plemene)
- závažné vady exteriéru při základním výběru
- neodpovídající funkčnost končetin při základním výběru
- zdravotní důvody (displazie varlat, apod.)

Reklamační řád pro základní výběry býků

Majitel odchovávaného býčka má právo podat reklamaci proti rozhodnutí výběrové komise (ČSCHMS). Tato reklamační může mít písemnou nebo ústní formu. Předmětem reklamační může být pouze konečný výsledek výběru (vybrán, odročen, vyřazen), nikoliv nesouhlas s bodovým hodnocením daného býka. Po skončení základního výběru býků vyzve předseda výběrové komise k podání případných protestů (reklamací). Reklamační se podává předsedovi výběrové komise nejpozději do 60-ti minut od jeho výzvy. Jménem majitele býka může jednat také zástupce odchovny plemenných býků (OPB). Reklamační je podmíněna složením nevratné kauce 1000 Kč, přičemž polovina z této částky je určena pro provozovatele OPB a polovina pro ČSCHMS. Tato kauce musí být složena okamžitě v hotovosti v době podání reklamační předsedovi výběrové komise. Po vznesení reklamační a složení nevratné kauce následuje nové předvedení býka.

V případě shodného verdiktu výběrové komise a majitele býka je platný tento shodný verdikt. V případě neshody mezi verdiktem výběrové komise a majitelem býka je býk odročen a bude proveden nový základní výběr. V případě opakovaného protestu je nutné reklamaci podat písemnou formou. Provedení nového základního výběru je podmíněno složením kauce 5000 Kč za každého reklamovaného býka. Kauce se skládá na účet ČSCHMS nejpozději do 10-ti kalendářních dnů ode dne provedení základního výběru. V případě, že nebudou peníze připsány na účet v daném termínu, platí původní verdikt výběrové komise a reklamační se dále neřeší. Nový základní výběr se uskuteční do 30-ti dnů od sporného výběru, pokud se obě strany nedohodnou jinak. Většinové složení komise nesmí být totožné se složením komise, která vynesla sporný verdikt. O složení nové komise rozhoduje ČSCHMS po dohodě s příslušnou Radou PK daného plemene. O závěru nového základního výběru je sepsán nový výběrový protokol. Proti tomuto rozhodnutí se již nelze dále odvolat. V případě, že je potvrzeno původní rozhodnutí výběrové komise, propadá kauce ve prospěch ČSCHMS, v opačném případě se vrací majiteli býka do 10-ti kalendářních dnů od provedení nového základního výběru. Náklady spojené s novým základním výběrem (zejména cestovné členů výběrové komise, případně oprávněné nároky spojené s odměnou za odvedenou práci) nese strana, která při svém rozhodnutí či jednání nebyla v právu. Tyto náklady jsou zúčtovány na základě vystavené faktury zaslané druhé straně nejpozději do 14 dnů od provedení opakovaného základního výběru. V každém případě se o reklamaci vede písemný zápis. Rozhodnutí výběrové komise se váže ke konkrétnímu zvířeti v konkrétním čase a není možno se na něj odvolávat v případných následných sporech.

Schváleno výborem ČSCHMS dne 21.3.2006 v Hradištku pod Medníkem, změny schváleny 9.6.2017 Grémiem předsedů rad plemenných knih v Hradištku pod Medníkem



| | | |
|--|---|---|
| <u>Sekretariát:</u> ČSCHMS Praha Těšnov 17 11705 Praha 1 Mobil : +420 724 007 860 Telefon : +420 221 812 865 E-mail : info@cshms.cz | <u>Ředitel PK</u> <i>Kopecký Jan</i> Osík 201 569 67 Osík u Litomyšle Mobil : +420 724 007 862 Telefon : +420 461 612 809 E-mail : kopecky@cshms.cz | <u>Adresa PK</u> <i>Honová Nina</i> Osvoboditelů 35/9 410 02 Lovosice Mobil : +420 724 073 641 E-mail : honova@cshms.cz |
|--|---|---|

Číslo : 10807 064 CZ DRACO Z PROSÍČEK ET Číslo katalogu 1
 Dat.nar. : 07.10.2017 Plemeno : T100 Charolais
 Chovatel : Velát Jaroslav, Horní Prosička
 Majitel : Velát Jaroslav, Horní Prosička

OOO ZCH 206 ABOUKIR 7185119662
 OO ZCH 806 HABIT 7992101442
 MOO 7984102123 FR VIGILANTE 7984102123

OTEC ZTI 240 POPULAIR 7121319473
 OMO ZCH 220 BLASON 4286100325
 MO 7193114856 FR JUSTICE 7193114856
 MMO 7188131822 FR DALILA 7188131822

OOM ZTI 085 VIRGIL SC P 4240983344
 OM ZTI 558 CARNOT SC P 2148228331
 MOM 2148223038 FR ULNA 2148223038

MA 608574 961 CZ /1 ot BURFINA Z PROSÍČEK ET 457000608574961
 OMM ZTI 891 URFE 7121253026
 MM 542607 961 CZ ZURFINA Z PROSÍČEK ET 457000542607961
 MMM 403400 961 CZ URŠULA Z PROSÍČEK ET 457000403400961

Vl.užit:nar: 46 kg ve 120d: 244 kg ve 210d: 388 kg v 365d: 584 kg / kříž: 136 cm
 Přírůstek v testu : 1525 g / 89 přírůstek od narození: 1496 g / 95 šourek 38 cm
 Věk při ZV 494 dní aktuálně k 24.01.19 hmotnost: 755 kg výška v kříži: 148 cm

| PLEMENNÉ HODNOTY | | | | | | LINEARNÍ HODNOCENÍ | | | | | | | | | |
|------------------|----|-----|-----|----|-----|--------------------|-----|-----|------|------|-----|----|----|----|----|
| | pp | ru | pp | ru | TR | KT | OS | UT | Hmot | kříž | TR | KT | OS | UT | CE |
| BÝK | PE | 95 | 131 | ME | 105 | 108 | 115 | 116 | 115 | 118 | | | | | |
| MATKA | PE | 101 | 111 | ME | 110 | 128 | 111 | 114 | 113 | 114 | 0 / | 0 | 0 | 0 | 0 |
| OTEC | PE | 80 | 114 | ME | 102 | 104 | 104 | 108 | 110 | 110 | 0 / | 0 | 0 | 0 | 0 |

HODNOCEN: TR 10 / /10 KT / / OS / / UT Výsledek:

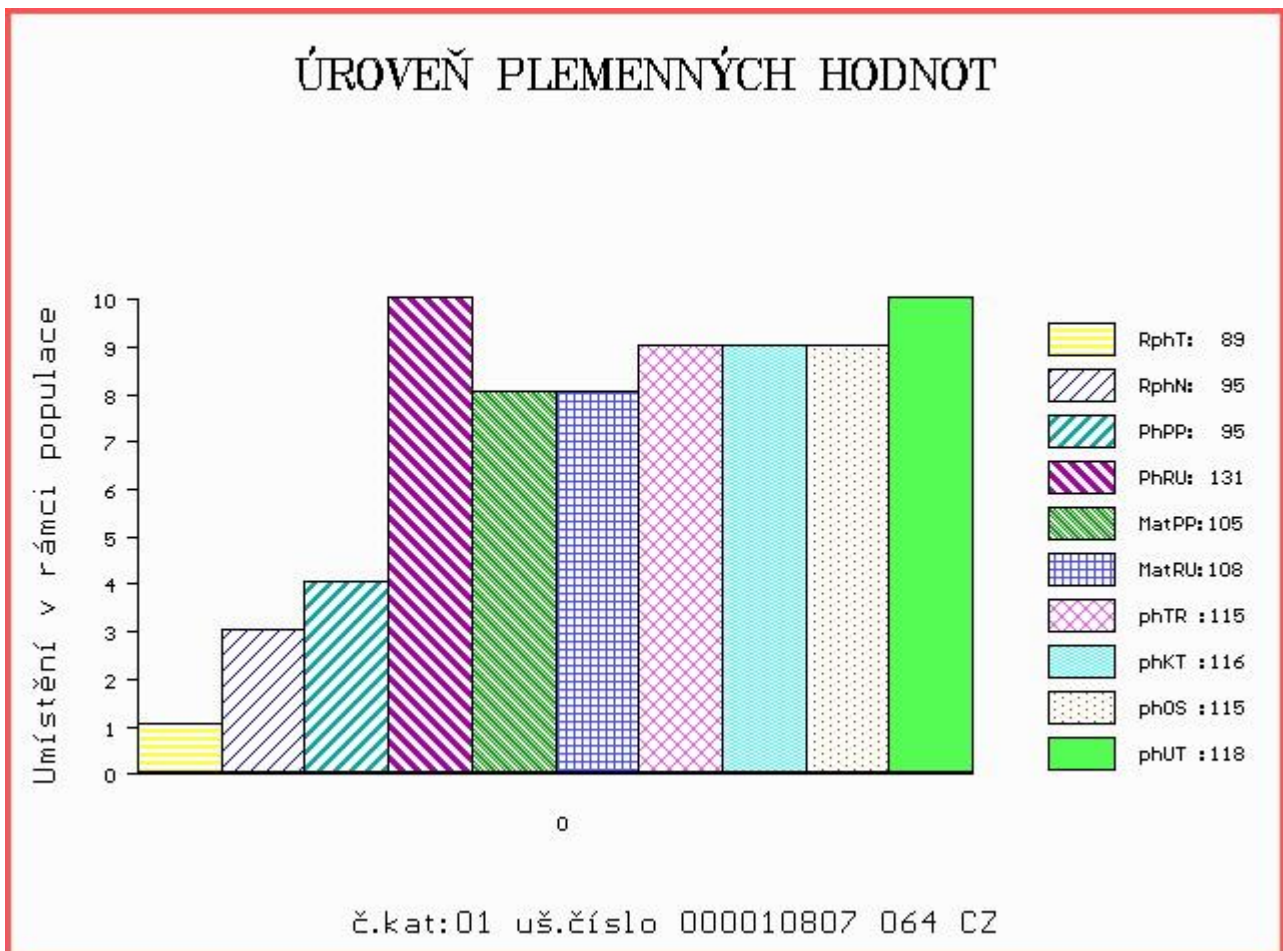

Číslo : 74334 034 CZ DANIEL Z HRACHOVIŠTĚ Číslo katalogu 2
 Dat.nar. : 08.10.2017 Plemeno : T100 Charolais
 Chovatel : Panský Stanislav, Hrachoviště
 Majitel : Tájek Jaroslav, Zvíkov

OOO 262 916 PICADOR 7121349662
 OO ZTI 904 SESAME 5703388462
 MOO 5797003064 FR NEFLE 5797003064

OTEC ZIT 339 CASTOR 6146791641
 OMO ZCH 516 MAGENTA 4296105603
 MO 6146791345 FR TRAGEDIE 6146791345
 MMO 6105133404 FR OPA 6105133404

OOM ZTI 435 BAJOR SC P 7121576467
 OM ZTI 761 SIMON Z BORU P 386000616681021
 MOM 114979 111 CZ 229000114979111

MA 544959 931 CZ /2 ot ANETA ZE ZVÍKOVA 352000544959931
 OMM CHP 113 FLYN 128417002407
 MM 147960 201 CZ 352000147960201
 MMM 123338 502 CZ 128502123338

Vl.užit:nar: 50 kg ve 120d: 191 kg ve 210d: 306 kg v 365d: 543 kg / kříž: 131 cm
 Přírustek v testu : 2066 g / 91 přírustek od narození: 1526 g / 92 šourek 39 cm
 Věk při ZV 493 dní aktuálně k 24.01.19 hmotnost: 772 kg výška v kříži: 143 cm

| PLEMENNÉ HODNOTY | | | | | | | | | | LINEARNÍ HODNOCENÍ | | | | | | | |
|------------------|----|----|-----|----|-----|-----|-----|-----|------|--------------------|-----|-----|----|----|----|---|----|
| | pp | ru | pp | ru | TR | KT | OS | UT | Hmot | kříž | TR | KT | OS | UT | CE | | |
| BÝK | PE | 96 | 111 | ME | 97 | 101 | 102 | 108 | 110 | 108 | | | | | | | |
| MATKA | PE | 99 | 108 | ME | 86 | 110 | 109 | 106 | 106 | 105 | 924 | 147 | 26 | 22 | 22 | 8 | 78 |
| OTEC | PE | 94 | 113 | ME | 104 | 94 | 103 | 113 | 114 | 114 | 0 | 0 | 0 | 0 | 0 | 0 | 0 |

HODNOCEN: TR 8 / / 9 KT / / OS / / UT Výsledek:

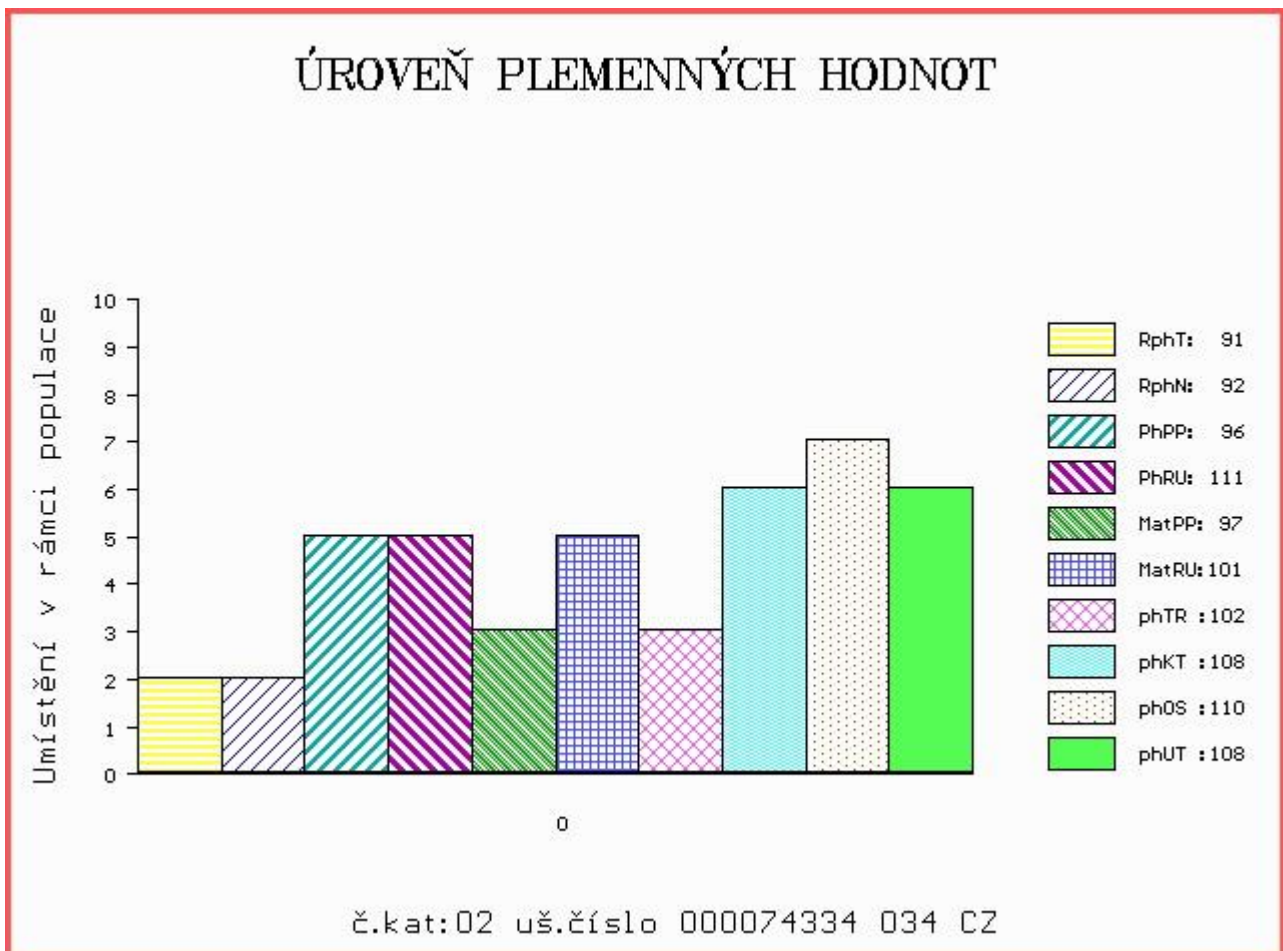

Číslo : 47647 034 CZ DINNUT ZE ZVÍKOVA Číslo katalogu 3
 Dat.nar. : 09.10.2017 Plemeno : T100 Charolais
 Chovatel : Tájek Jaroslav, Zvíkov
 Majitel : Tájek Jaroslav, Zvíkov

OOO 280 641 DELCO 5812908927
 OO 284 612 IMPALA 0314913711
 MOO 312196383 FR BICHE 0312196383

OTEC ZIT 910 INNUIT 09.879 62601
 OMO 268 422 ASTERIX 4241120482
 MO 986735337 DE LONI 09.867 35337
 MMO 935699795 DE LERANA 09.356 99795

OOM 266 914 DALTON 0388110618
 OM ZCH 703 NECESSAIRE 6327793880
 MOM 394113841 FR LICHETTE 0394113841

MA 395770 931 CZ /3 ot NORMA ZE ZVÍKOVA 352000395770931
 OMM ZCH 381 MARJOUIN 4296103501
 MM 116360 502 CZ 128502116360
 MMM 42203 502 CZ HAVANE 8592104720

Vl.užit:nar: 45 kg ve 120d: 221 kg ve 210d: 327 kg v 365d: 532 kg / kříž: 134 cm
 Přírůstek v testu : 1858 g / 93 přírůstek od narození: 1466 g / 94 šourek 39 cm
 Věk při ZV 492 dní aktuálně k 24.01.19 hmotnost: 737 kg výška v kříži: 141 cm

| PLEMENNÉ HODNOTY | | | | | | | | | | LINEARNÍ HODNOCENÍ | | | | | | | |
|------------------|----|-----|-----|----|-----|-----|-----|-----|------|--------------------|-----|-----|----|----|----|---|----|
| | pp | ru | pp | ru | TR | KT | OS | UT | Hmot | kříž | TR | KT | OS | UT | CE | | |
| BÝK | PE | 105 | 112 | ME | 99 | 99 | 103 | 105 | 104 | 104 | | | | | | | |
| MATKA | PE | 103 | 102 | ME | 104 | 102 | 97 | 94 | 94 | 94 | 846 | 144 | 24 | 21 | 21 | 7 | 73 |
| OTEC | PE | 99 | 108 | ME | 99 | 103 | 98 | 106 | 107 | 106 | 723 | 141 | 26 | 21 | 22 | 7 | 76 |

HODNOCEN: TR 7 / / 8 KT / / OS / / UT Výsledek:

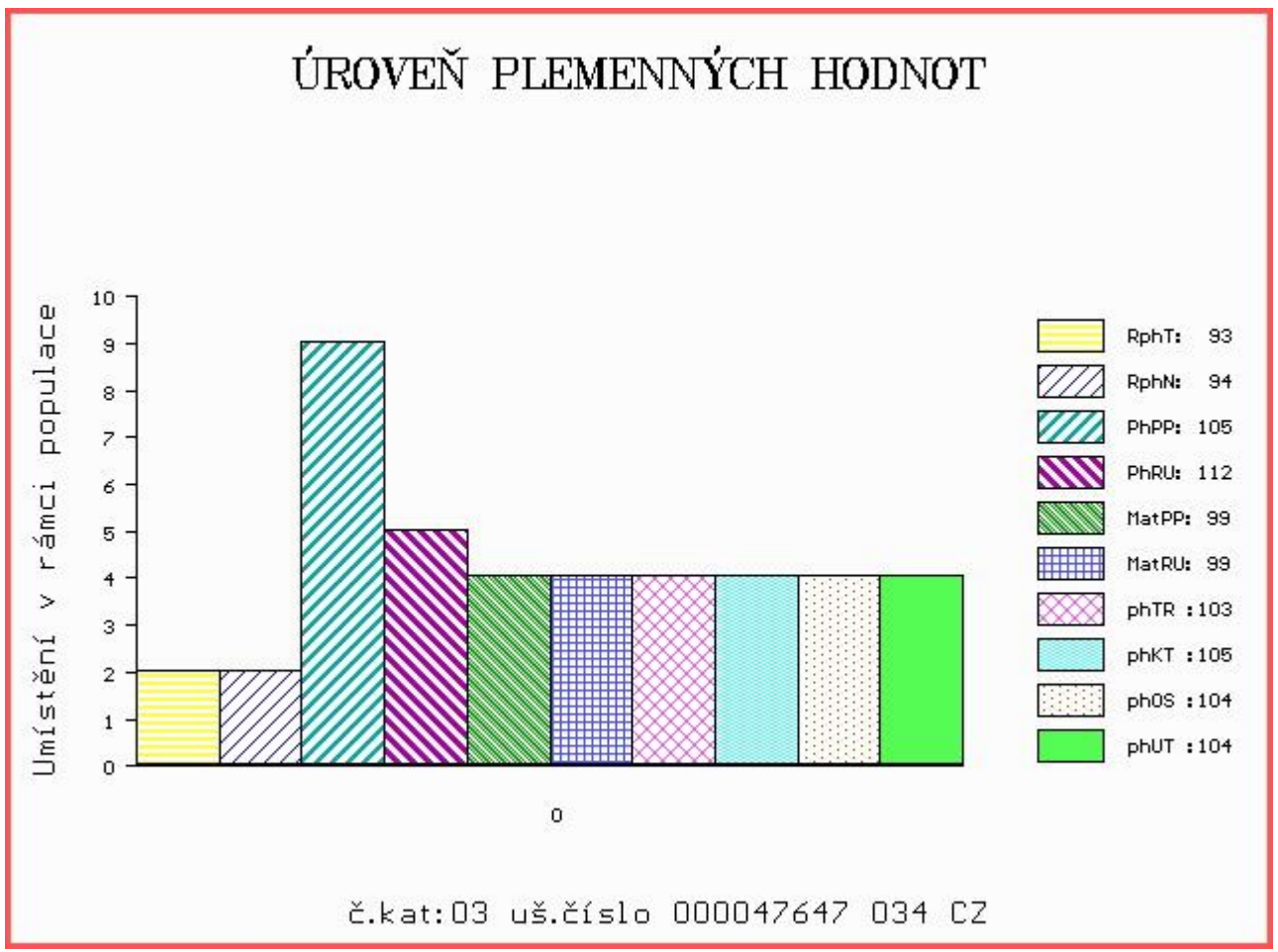

Číslo : 47649 034 CZ DUCH ZE ZVÍKOVA Číslo katalogu 4
 Dat.nar. : 19.10.2017 Plemeno : T100 Charolais
 Chovatel : Tájek Jaroslav, Zvíkov
 Majitel : Tájek Jaroslav, Zvíkov

OOO 280 641 DELCO 5812908927
 OO 284 612 IMPALA 0314913711
 MOO 312196383 FR BICHE 0312196383

OTEC ZIT 910 INNUIT 09.879 62601
 OMO 268 422 ASTERIX 4241120482
 MO 986735337 DE LONI 09.867 35337
 MMO 935699795 DE LERANA 09.356 99795

OOM ZCH 578 EPSOM 4289102555
 OM ZCH 939 NEWTON 2397100853
 MOM 2386108090 FR BELLE 2386108090

MA 299673 931 CZ /5 ot 352000299673931
 OMM ZCH 517 NELSON 0397108304
 MM 147957 201 CZ 352000147957201
 MMM 116371 502 CZ 128502116371

Vl.užit:nar: 52 kg ve 120d: 203 kg ve 210d: 310 kg v 365d: 547 kg / kříž: 134 cm
 Přírustek v testu : 1691 g / 101 přírustek od narození: 1407 g / 98 šourek 39 cm
 Věk při ZV 482 dní aktuálně k 24.01.19 hmotnost: 702 kg výška v kříži: 140 cm

| PLEMENNÉ HODNOTY | | | | | | LINEARNÍ HODNOCENÍ | | | | | | | | | | | |
|------------------|----|----|-----|----|----|--------------------|----|-----|------|------|-----|-----|----|----|----|---|----|
| | pp | ru | pp | ru | TR | KT | OS | UT | Hmot | kříž | TR | KT | OS | UT | CE | | |
| BÝK | PE | 96 | 98 | ME | 95 | 116 | 96 | 103 | 105 | 104 | | | | | | | |
| MATKA | PE | 95 | 93 | ME | 86 | 127 | 95 | 103 | 106 | 104 | 806 | 143 | 25 | 22 | 20 | 7 | 74 |
| OTEC | PE | 99 | 108 | ME | 99 | 103 | 98 | 106 | 107 | 106 | 723 | 141 | 26 | 21 | 22 | 7 | 76 |

HODNOCEN: TR 7 / / 9 KT / / OS / / UT Výsledek:

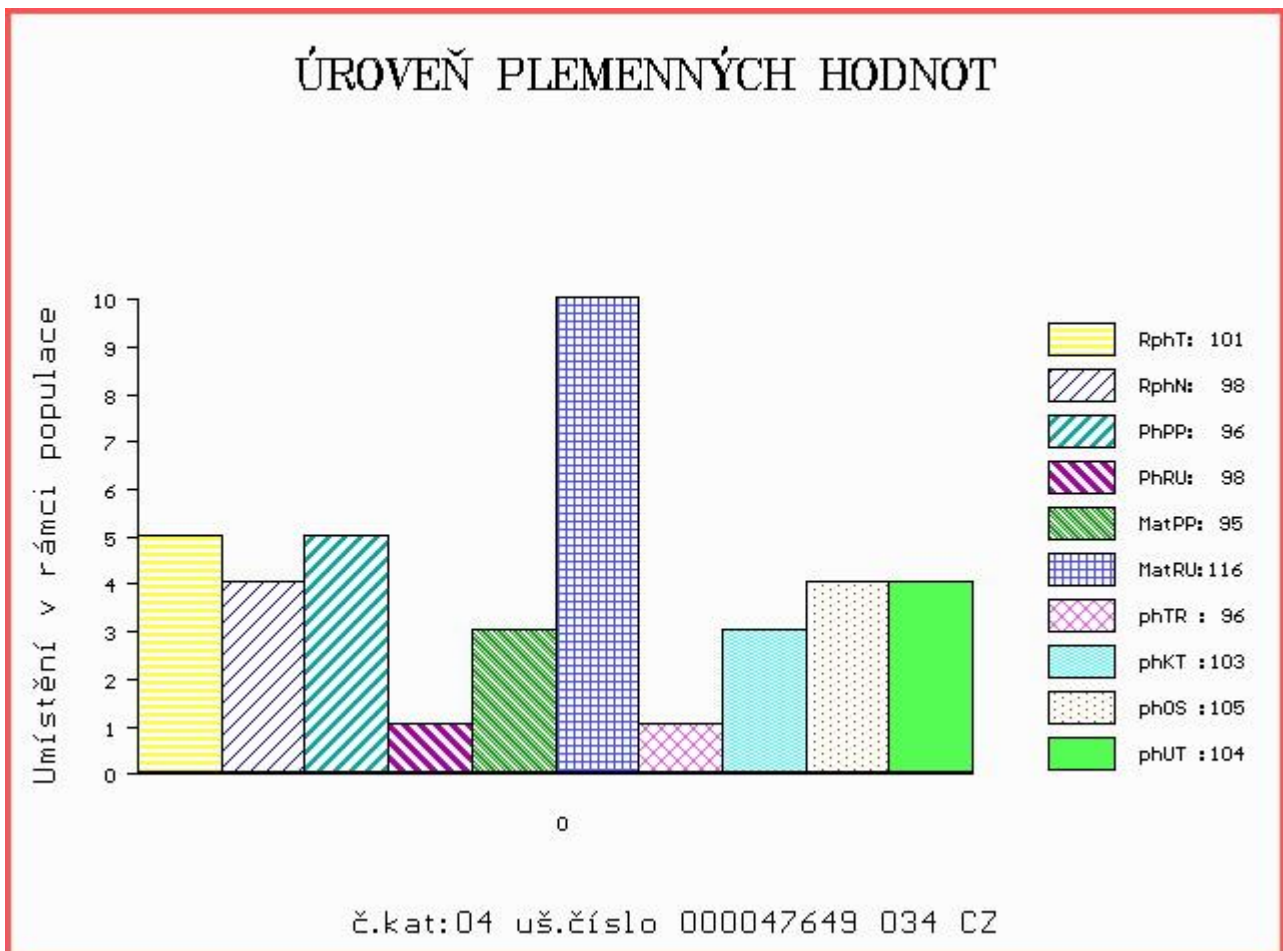

Číslo : 47655 034 CZ DONNER ZE ZVÍKOVA Číslo katalogu 5
 Dat.nar. : 01.11.2017 Plemeno : T100 Charolais
 Chovatel : Tájek Jaroslav, Zvíkov
 Majitel : Tájek Jaroslav, Zvíkov

OOO 262 916 PICADOR 7121349662
 OO ZTI 904 SESAME 5703388462
 MOO 5797003064 FR NEFLE 5797003064

OTEC ZIT 339 CASTOR 6146791641
 OMO ZCH 516 MAGENTA 4296105603
 MO 6146791345 FR TRAGEDIE 6146791345
 MMO 6105133404 FR OPA 6105133404

OOM ZCH 945 UNO SC P 4240830479
 OM ZTI 712 CABAR SC P 5703713148
 MOM 5703466502 FR TEMPETTE 5703466502

MA 583470 931 CZ /1 ot P 352000583470931
 OMM ZCH 404 HEUREKA 128417002496
 MM 123364 502 CZ KAMELA SMILOVSKÁ 128502123364
 MMM 116358 502 CZ CHLOUBA SMILOVSKÁ 128502116358

Vl.užit:nar: 52 kg ve 120d: 182 kg ve 210d: 291 kg v 365d: 596 kg / kříž: 134 cm
 Přírůstek v testu : 1775 g / 95 přírůstek od narození: 1481 g / 94 šourek 38 cm
 Věk při ZV 469 dní aktuálně k 24.01.19 hmotnost: 717 kg výška v kříži: 140 cm

| PLEMENNÉ HODNOTY | | | | | | | | | | LINEARNÍ HODNOCENÍ | | | | | | | |
|------------------|----|-----|-----|----|-----|-----|-----|-----|------|--------------------|-----|-----|----|----|----|---|----|
| | pp | ru | pp | ru | TR | KT | OS | UT | Hmot | kříž | TR | KT | OS | UT | CE | | |
| BÝK | PE | 98 | 115 | ME | 92 | 97 | 96 | 105 | 108 | 107 | | | | | | | |
| MATKA | PE | 108 | 117 | ME | 72 | 100 | 110 | 113 | 115 | 116 | 880 | 146 | 26 | 22 | 23 | 8 | 79 |
| OTEC | PE | 94 | 113 | ME | 104 | 94 | 103 | 113 | 114 | 114 | 0 | 0 | 0 | 0 | 0 | 0 | 0 |

HODNOCEN: TR 7 / /10 KT / / OS / / UT Výsledek:

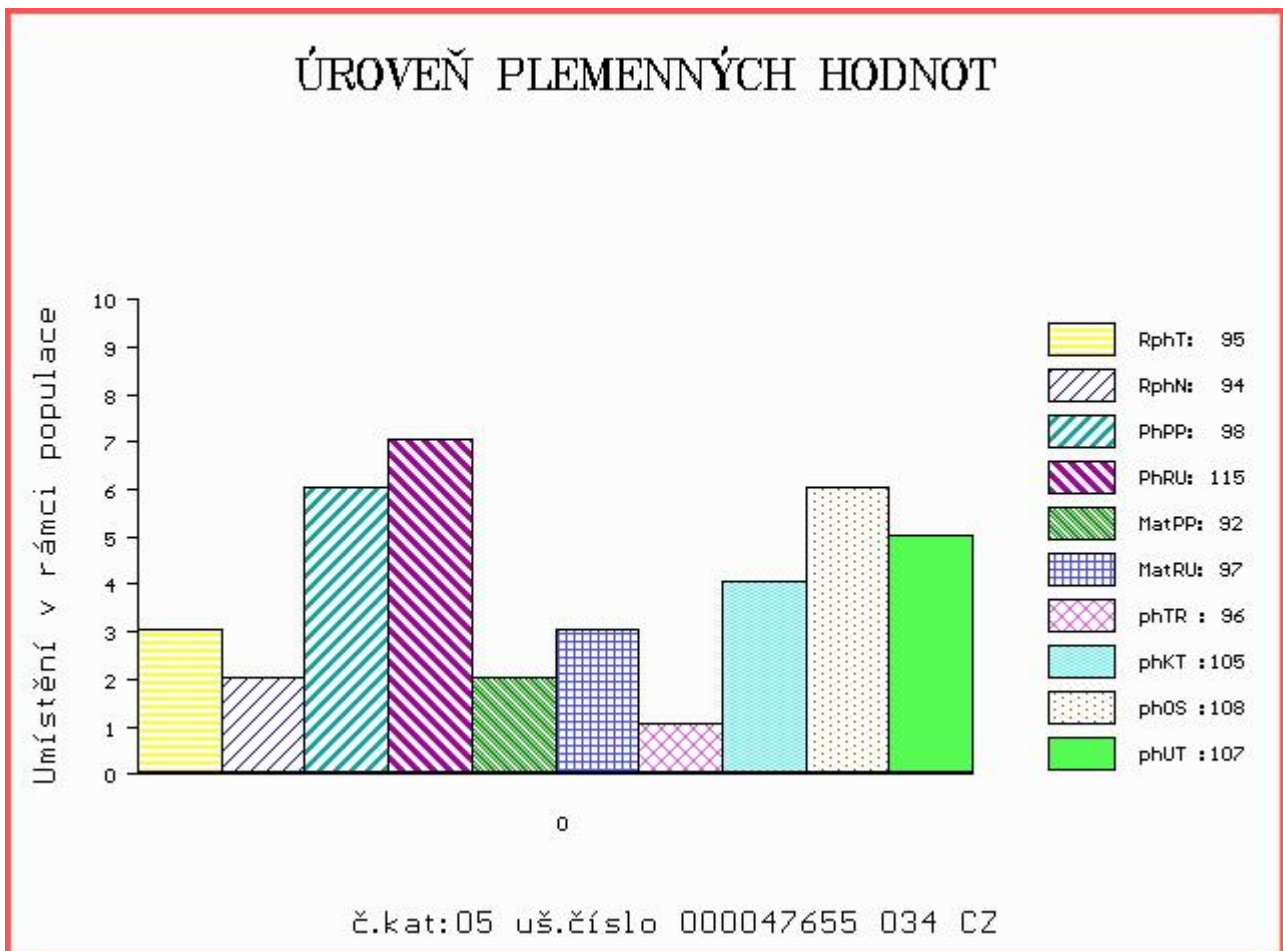

Číslo : 756532 052 CZ DICKENS ZE STATKU ET Číslo katalogu 6
 Dat.nar. : 07.11.2017 Plemeno : T100 Charolais
 Chovatel : Zuzánek J.,ing,Bernartice
 Majitel : Zuzánek J.,ing,Bernartice

OOO 262 487 LANNION 2295002054
 OO ZTI 433 ROUKY 4522790926
 MOO 4597103635 FR NEBULEUSE 4597103635

OTEC ZTI 901 ERASMUS 8541877329
 OMO ZTI 088 RUSS 6334971421
 MO 8541871422 FR CHAROLAISE 8541871422
 MMO 7996102878 FR MOSAIQUE 7996102878

OOM ZCH 701 NOVOTEL 5897127519
 OM ZTI 083 VITTOZ RJ 4240974109
 MOM 7189120527 FR EPOPEE 7189120527

MA 282333 952 CZ /3 ot ZUZANA ZE STATKU ET 413000282333952
 OMM ZCH 699 JUMPER 8894104162
 MM 5103385 757 FR UPSA 5103385757
 MMM 389120540 FR EMILIE 0389120540

Vl.užit:nar: 46 kg ve 120d: 228 kg ve 210d: 344 kg v 365d: 591 kg / kříž: 134 cm
 Přírůstek v testu : 1650 g / 102 přírůstek od narození: 1458 g / 102 šourek 37 cm
 Věk při ZV 463 dní aktuálně k 24.01.19 hmotnost: 692 kg výška v kříži: 141 cm

| PLEMENNÉ HODNOTY | | | | | | | | | | LINEARNÍ HODNOCENÍ | | | | | | | |
|------------------|----|-----|-----|----|-----|-----|-----|-----|------|--------------------|-----|-----|----|----|----|---|----|
| | pp | ru | pp | ru | TR | KT | OS | UT | Hmot | kříž | TR | KT | OS | UT | CE | | |
| BÝK | PE | 86 | 121 | ME | 104 | 101 | 107 | 114 | 116 | 115 | | | | | | | |
| MATKA | PE | 82 | 120 | ME | 113 | 99 | 103 | 115 | 117 | 116 | 913 | 148 | 26 | 25 | 23 | 9 | 83 |
| OTEC | PE | 100 | 115 | ME | 98 | 106 | 107 | 109 | 109 | 110 | 0 | 0 | 0 | 0 | 0 | 0 | 0 |

HODNOCEN: TR 8 / /10 KT / / OS / / UT Výsledek:

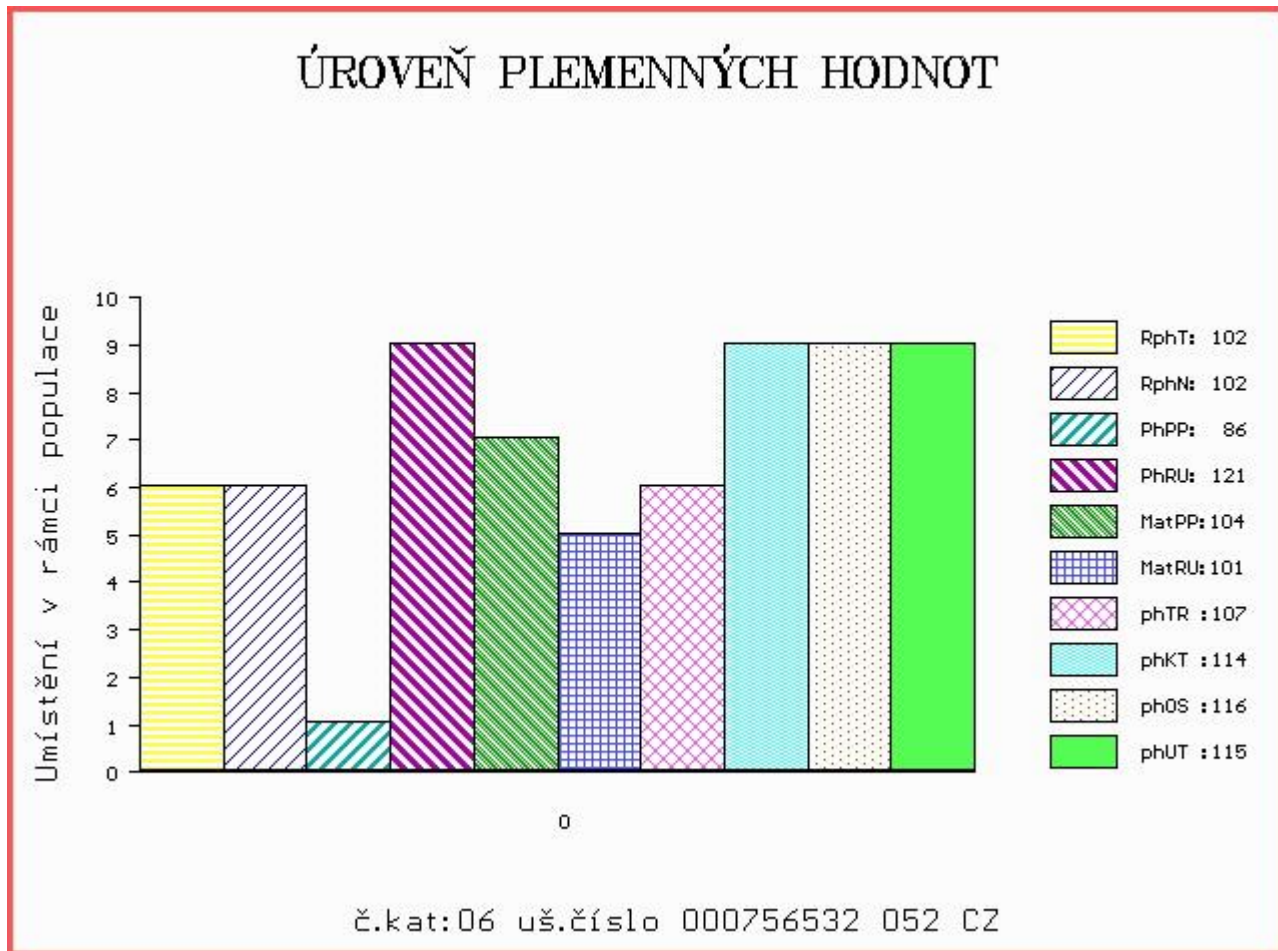

Číslo : 16209 034 CZ **DISIDOR Z CUNKOVA P** Číslo katalogu 7
 Dat.nar. : 19.11.2017 Plemeno : T100 Charolais
 Chovatel : Farma Kozák, s.r.o.
 Majitel : Farma Kozák, s.r.o.

OOO ZTI 712 CABAR SC P 5703713148
 OO 281 983 FORGEOT SC P 7121830998
 MOO 7121271972 FR SOUTERELLE 7121271972

OTEC ICH 056 ISIDOR PP 6770885072
 OMO ZTI 085 VIRGIL SC P 4240983344
 MO 6770762957 FR DERIVE P 6770762957
 MMO 6770220119 FR ROUTINE 6770220119

OOM ZCH 704 NATUR 3697010336
 OM ZTI 718 VOIMO 5703556364
 MOM 5703169124 FR OVATION 5703169124

MA 527771 931 CZ /2 ot ZARJA Z OSTŘEHO 455000527771931
 OMM ZCH 353 SBPC BIG MAC 12Z P PMC117536
 MM 431936 931 CZ TANIA 438000431936931
 MMM 142336 921 CZ ORAVA Z VESELÍČKA 068000142336921

Vl.užit:nar: 45 kg ve 120d: 244 kg ve 210d: 376 kg v 365d: 582 kg / kříž: 140 cm
 Přírustek v testu : 1566 g / 92 přírustek od narození: 1506 g / 92 šourek 38 cm
 Věk při ZV 451 dní aktuálně k 24.01.19 hmotnost: 694 kg výška v kříži: 144 cm

| PLEMENNÉ HODNOTY | | | | | | | | | | LINEARNÍ HODNOCENÍ | | | | | | | |
|------------------|----|-----|-----|----|-----|-----|-----|-----|------|--------------------|-----|-----|----|----|----|---|----|
| | pp | ru | pp | ru | TR | KT | OS | UT | Hmot | kříž | TR | KT | OS | UT | CE | | |
| BÝK | PE | 100 | 114 | ME | 101 | 105 | 114 | 104 | 101 | 105 | | | | | | | |
| MATKA | PE | 99 | 101 | ME | 100 | 121 | 109 | 97 | 94 | 97 | 722 | 150 | 26 | 19 | 18 | 6 | 69 |
| OTEC | PE | 105 | 111 | ME | 98 | 97 | 111 | 108 | 108 | 109 | 0 | 0 | 0 | 0 | 0 | 0 | 0 |

HODNOCEN: TR 10 / /10 KT / / OS / / UT Výsledek:

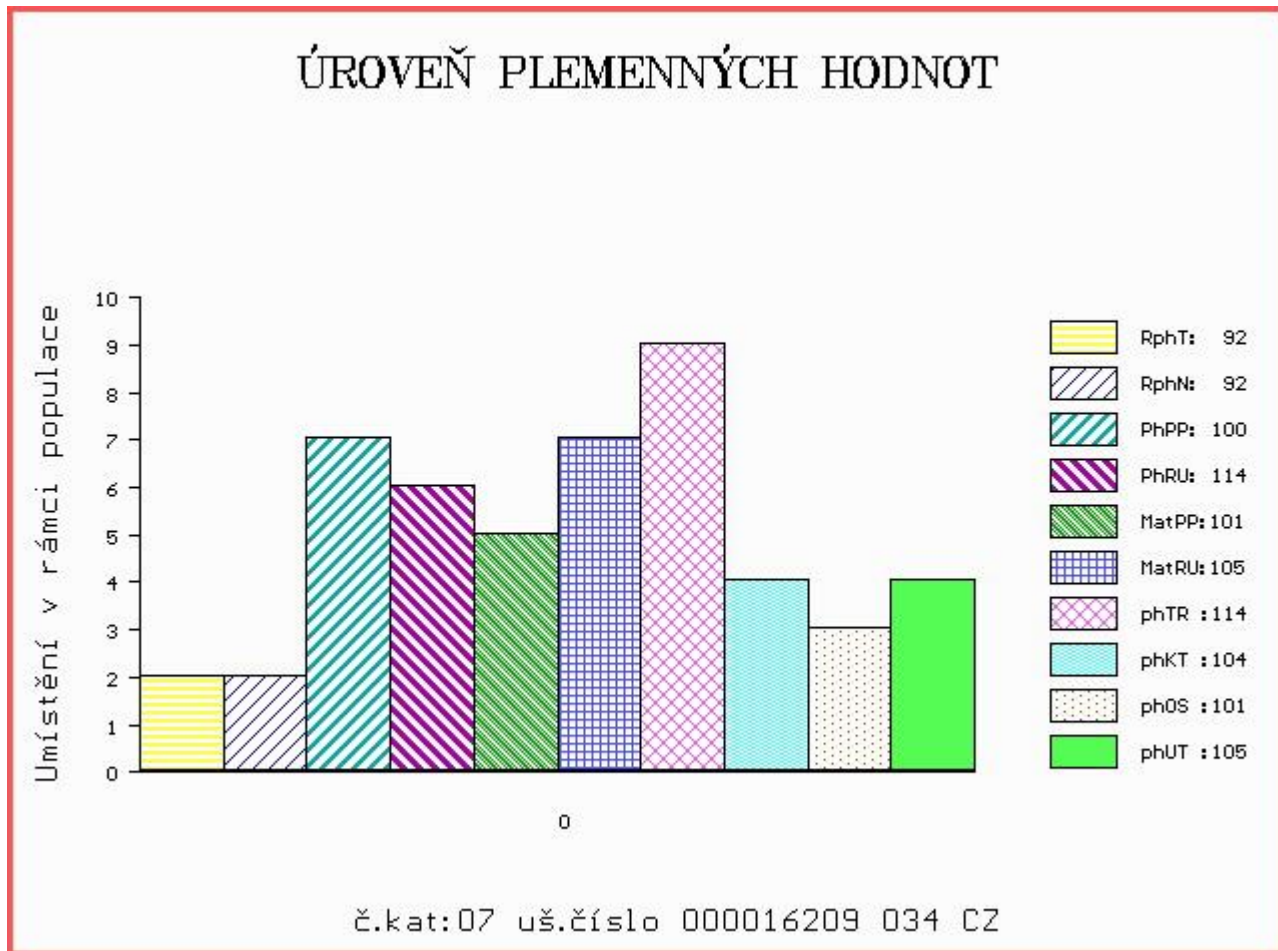

Číslo : 47658 034 CZ DRÁPEK ZE ZVÍKOVA Číslo katalogu 8
 Dat.nar. : 25.11.2017 Plemeno : T100 Charolais
 Chovatel : Tájek Jaroslav, Zvíkov
 Majitel : Tájek Jaroslav, Zvíkov

OOO 262 916 PICADOR 7121349662
 OO ZTI 904 SESAME 5703388462
 MOO 5797003064 FR NEFLE 5797003064

Otec ZIT 339 CASTOR 6146791641
 OMO ZCH 516 MAGENTA 4296105603
 MO 6146791345 FR TRAGEDIE 6146791345
 MMO 6105133404 FR OPA 6105133404

OOM ZCH 945 UNO SC P 4240830479
 OM ZTI 712 CABAR SC P 5703713148
 MOM 5703466502 FR TEMPETTE 5703466502

MA 583467 931 CZ /1 ot P 352000583467931
 OMM ZTI 137 NEMRAVA SU 062000104013041
 MM 320925 931 CZ 352000320925931
 MMM 123341 502 CZ 128502123341

Vl.užit:nar: 50 kg ve 120d: 221 kg ve 210d: 308 kg v 365d: 597 kg / kříž: 134 cm
 Přírustek v testu : 1933 g / 98 přírustek od narození: 1520 g / 96 šourek 39 cm
 Věk při ZV 445 dní aktuálně k 24.01.19 hmotnost: 696 kg výška v kříži: 141 cm

| PLEMENNÉ HODNOTY | | | | | | | | | | LINEARNÍ HODNOCENÍ | | | | | | | |
|------------------|----|-----|-----|----|-----|-----|-----|-----|------|--------------------|-----|-----|----|----|----|---|----|
| | pp | ru | pp | ru | TR | KT | OS | UT | Hmot | kříž | TR | KT | OS | UT | CE | | |
| BÝK | PE | 99 | 111 | ME | 97 | 102 | 104 | 105 | 105 | 107 | | | | | | | |
| MATKA | PE | 106 | 101 | ME | 86 | 117 | 111 | 108 | 108 | 110 | 798 | 146 | 26 | 22 | 21 | 8 | 77 |
| Otec | PE | 94 | 113 | ME | 104 | 94 | 103 | 113 | 114 | 114 | 0 | 0 | 0 | 0 | 0 | 0 | 0 |

HODNOCEN: TR 8 / /10 KT / / OS / / UT Výsledek:

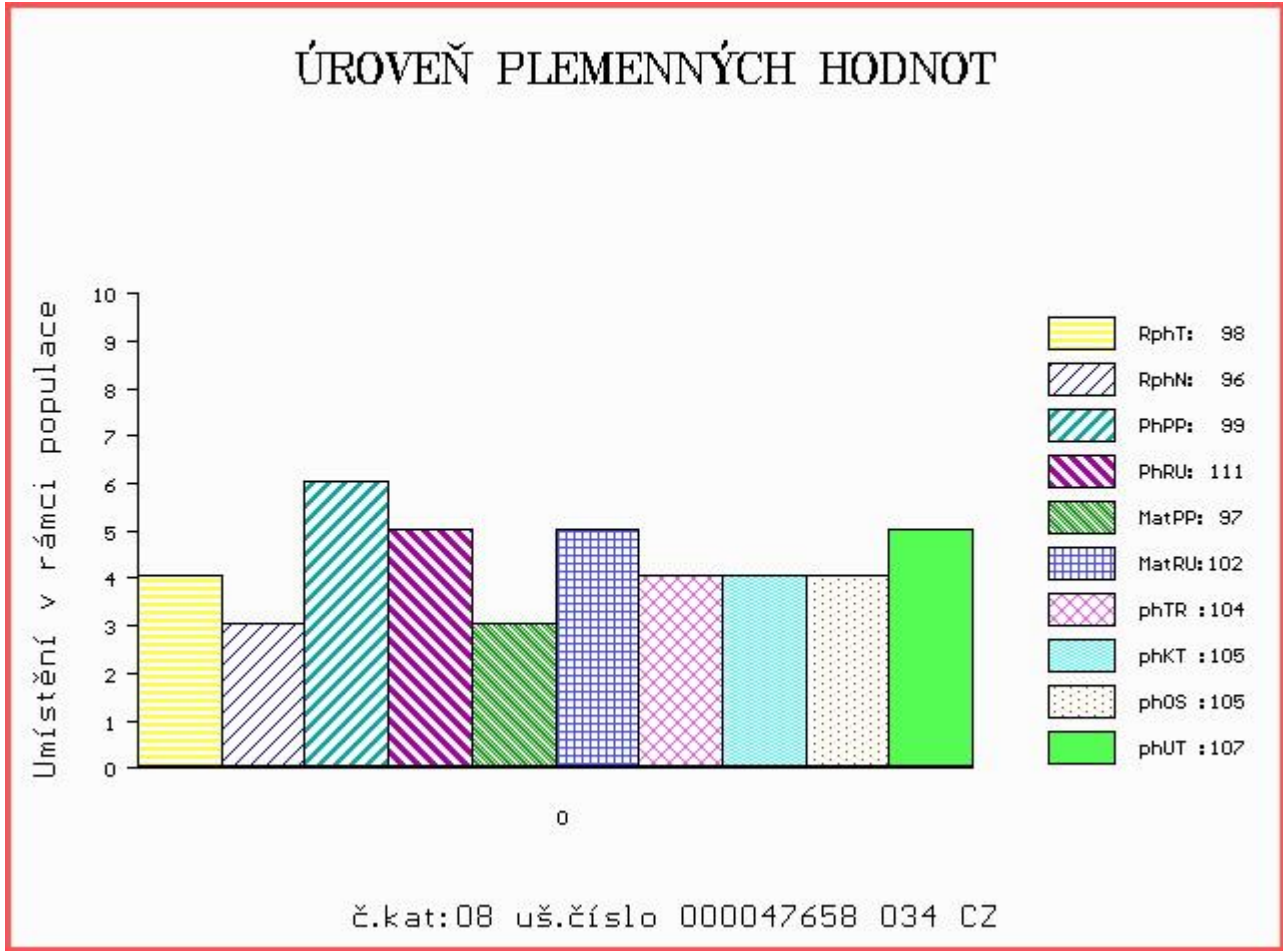

Číslo : 805969 053 CZ DIDIER LIPONOVA Číslo katalogu 9
 Dat.nar. : 03.12.2017 Plemeno : T100 Charolais
 Chovatel : Liponova a.s.,Lipoltice
 Majitel : Liponova EKO DNL SE Lipoltice

OOO 266 914 DALTON 0388110618
 OO ZCH 703 NECESSAIRE 6327793880
 MOO 394113841 FR LICHETTE 0394113841

OTEC ZIT 349 VIVIERS 5703581890
 OMO ZCH 450 LE REBEL 3695100770
 MO 5703418896 FR SIBERIE 5703418896
 MMO 5796005414 FR MATELOTE 5796005414

OOM 269 579 2066 ORLANDO AV SIMONTORP 51229
 OM ZTI 092 TIGER AV SKALLTORP 54899
 MOM 68583 SE 366 H.TAMISE 68583

MA 278096 953 CZ /4 ot P 435000278096953
 OMM ZTI 141 OSEVA ET 391000195240061
 MM 134461 941 CZ SMYČKA Z TÝNIŠTĚ 411000134461941
 MMM 7121384744 FR VALSE 7121384744

Vl.užit:nar: 49 kg ve 120d: 195 kg ve 210d: 309 kg v 365d: 552 kg / kříž: 132 cm
 Přírůstek v testu : 1983 g / 98 přírůstek od narození: 1439 g / 99 šourek 38 cm
 Věk při ZV 437 dní aktuálně k 24.01.19 hmotnost: 649 kg výška v kříži: 140 cm

| PLEMENNÉ HODNOTY | | | | | | | | | | LINEARNÍ HODNOCENÍ | | | | | | | |
|------------------|----|----|-----|----|-----|-----|-----|-----|------|--------------------|-----|-----|----|----|----|---|----|
| | pp | ru | pp | ru | TR | KT | OS | UT | Hmot | kříž | TR | KT | OS | UT | CE | | |
| BÝK | PE | 88 | 107 | ME | 102 | 94 | 103 | 98 | 97 | 98 | | | | | | | |
| MATKA | PE | 97 | 107 | ME | 93 | 100 | 107 | 101 | 99 | 100 | 922 | 150 | 28 | 23 | 22 | 8 | 81 |
| OTEC | PE | 95 | 113 | ME | 111 | 84 | 112 | 110 | 110 | 109 | 0 | 0 | 0 | 0 | 0 | 0 | 0 |

HODNOCEN: TR 8 / / 9 KT / / OS / / UT Výsledek:

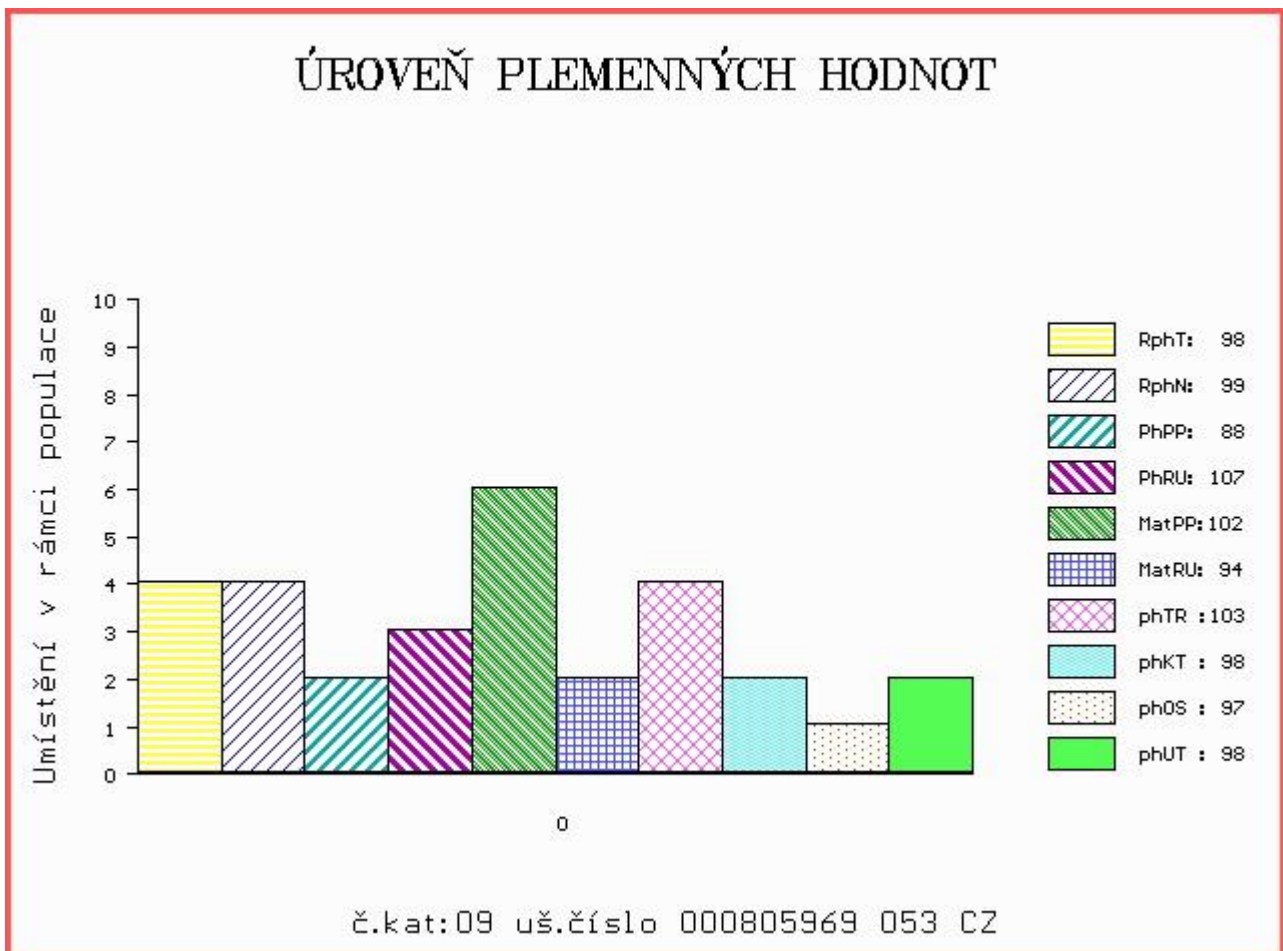

Číslo : 805977 053 CZ DERIL LIPONOVA P Číslo katalogu 10
 Dat.nar. : 07.12.2017 Plemeno : T100 Charolais
 Chovatel : Liponova a.s.,Lipoltice
 Majitel : Liponova AGRO BIO DNL SE Lipoltice

OOO ZTI 712 CABAR SC P 5703713148
 OO 281 983 FORGEOT SC P 7121830998
 MOO 7121271972 FR SOUTERELLE 7121271972

OTEC ZIT 787 ICEBERG PP 6950750721
 OMO ZTI 085 VIRGIL SC P 4240983344
 MO 6950644887 FR FLAMME P 6950644887
 MMO 6950459226 FR CHARADE 6950459226

OOM ZCH 810 REPAIR 5811001744
 OM ZTI 540 DORIS 4241389105
 MOM 4240766684 FR TZIGANE 4240766684

MA 311294 953 CZ /3 ot 435000311294953
 OMM ZCH 934 UPSILON 8567526330
 MM 114410 941 CZ 062000114410941
 MMM 102879 309 CZ 062000102879309

Vl.užit:nar: 49 kg ve 120d: 210 kg ve 210d: 310 kg v 365d: 508 kg / kříž: 130 cm
 Přírustek v testu : 1975 g / 105 přírustek od narození: 1334 g / 104 šourek 38 cm
 Věk při ZV 433 dní aktuálně k 24.01.19 hmotnost: 600 kg výška v kříži: 137 cm

| PLEMENNÉ HODNOTY | | | | | | | | | | LINEARNÍ HODNOCENÍ | | | | | | | |
|------------------|----|----|-----|----|-----|-----|----|-----|------|--------------------|-----|-----|----|----|----|---|----|
| | pp | ru | pp | ru | TR | KT | OS | UT | Hmot | kříž | TR | KT | OS | UT | CE | | |
| BÝK | PE | 90 | 106 | ME | 100 | 103 | 93 | 94 | 96 | 95 | | | | | | | |
| MATKA | PE | 87 | 97 | ME | 103 | 109 | 86 | 82 | 83 | 83 | 689 | 143 | 22 | 19 | 19 | 7 | 67 |
| OTEC | PE | 91 | 112 | ME | 93 | 98 | 98 | 101 | 103 | 102 | 0 | 0 | 0 | 0 | 0 | 0 | 0 |

HODNOCEN: TR 7 / / 7 KT / / OS / / UT Výsledek:

ÚROVEŇ PLEMENNÝCH HODNOT

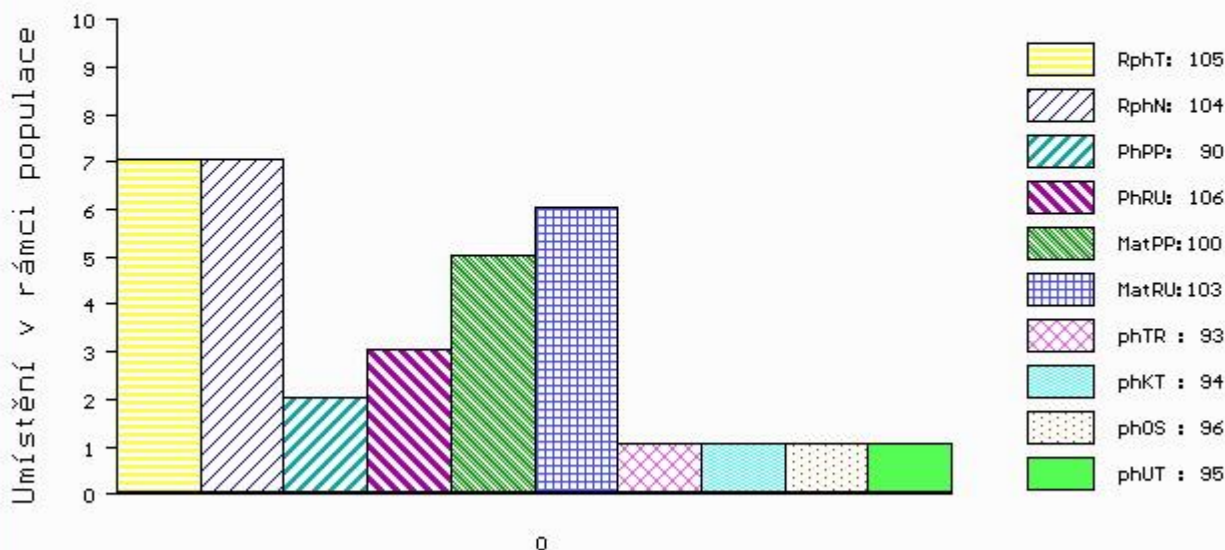

č.kat:10 uš.číslo 000805977 053 CZ

Číslo : 805980 053 CZ DINGO LIPONOVA Číslo katalogu 11
 Dat.nar. : 09.12.2017 Plemeno : T100 Charolais
 Chovatel : Liponova a.s., Lipoltice
 Majitel : Liponova AGRO EKO DNL SE Lipoltice

OOO 265 304 IGLOO.MIC 0393100604
 OO 272 290 SYLVANER 1017031840
 MOO 1094100539 FR JUPE 1094100539

OTEC ZIT 521 FIRST 7613879841
 OMO ZCH 809 PINAY 8552394134
 MO 7613879072 FR ANETH 7613879072
 MMO 7613878734 FR URACILE 7613878734

OOM ZTI 535 SISTERON 2101109480
 OM ZTI 710 EMPREUR 7121499257
 MOM 7121133263 FR URBAINNE 7121133263

MA 311296 953 CZ /3 ot 435000311296953
 OMM ZCH 940 VALSEUR 2148224023
 MM 127709 941 CZ RIKŠA Z TÝNIŠTĚ 411000127709941
 MMM 8933283125 FR UNITE 8933283125

Vl.užit:nar: 44 kg ve 120d: 186 kg ve 210d: 299 kg v 365d: 549 kg / kříž: 130 cm
 Přírůstek v testu : 2050 g / 106 přírůstek od narození: 1467 g / 105 šourek 38 cm
 Věk při ZV 431 dní aktuálně k 24.01.19 hmotnost: 647 kg výška v kříži: 136 cm

| PLEMENNÉ HODNOTY | | | | | | | | | | LINEARNÍ HODNOCENÍ | | | | | | | |
|------------------|----|----|-----|----|----|-----|-----|-----|------|--------------------|-----|-----|----|----|----|---|----|
| | pp | ru | pp | ru | TR | KT | OS | UT | Hmot | kříž | TR | KT | OS | UT | CE | | |
| BÝK | PE | 91 | 106 | ME | 95 | 108 | 94 | 101 | 103 | 103 | | | | | | | |
| MATKA | PE | 87 | 110 | ME | 97 | 110 | 116 | 117 | 115 | 118 | 826 | 149 | 26 | 21 | 18 | 7 | 72 |
| OTEC | PE | 84 | 110 | ME | 94 | 103 | 102 | 105 | 107 | 106 | 0 | 0 | 0 | 0 | 0 | 0 | 0 |

HODNOCEN: TR 6 / / 9 KT / / OS / / UT Výsledek:

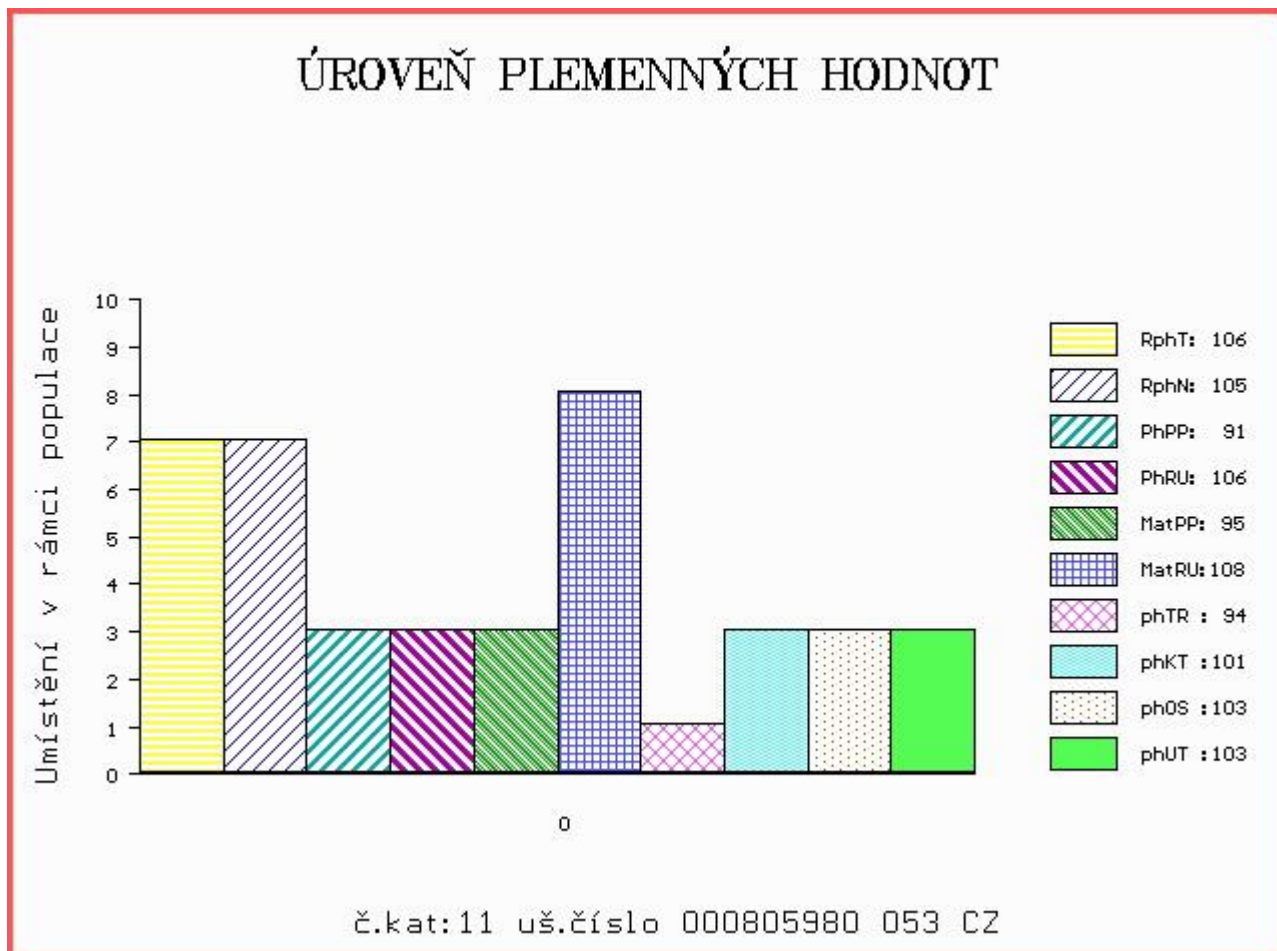

Číslo : 16216 034 CZ DORIS Z CUNKOVA V Číslo katalogu 12
 Dat.nar. : 12.12.2017 Plemeno : T100 Charolais
 Chovatel : Farma Kozák, s.r.o.
 Majitel : Farma Kozák, s.r.o.

OOO ZCH 945 UNO SC P 4240830479
 OO ZTI 712 CABAR SC P 5703713148
 MOO 5703466502 FR TEMPETTE 5703466502

OTEC ZIT 785 IMPERATOR PP 3615373088
 OMO 284 668 DANSEUR SC P 3615048103
 MO 3615361756 FR FUTAIE SC P 3615361756
 MMO 3615037943 FR BRUYERE 3615037943

OOM ZTI 433 ROUKY 4522790926
 OM ZTI 901 ERASMUS 8541877329
 MOM 8541871422 FR CHAROLAISE 8541871422

MA 527805 931 CZ /2 ot ZUMIKA Z OSTRÉHO P 455000527805931
 OMM ZCH 942 UNICO SC PP 7121333571
 MM 339468 931 CZ SIMONA Z OSTRÉHO ET V 253000339468931
 MMM 250678 931 CZ OLYMPIE Z OSTRÉHO 253000250678931

Vl.užit:nar: 33 kg ve 120d: 196 kg ve 210d: 340 kg v 365d: 525 kg / kříž: 132 cm
 Přírustek v testu : 1500 g / 90 přírustek od narození: 1380 g / 89 šourek 37 cm
 Věk při ZV 428 dní aktuálně k 24.01.19 hmotnost: 596 kg výška v kříži: 136 cm

| PLEMENNÉ HODNOTY | | | | | | | | | | LINEARNÍ HODNOCENÍ | | | | | | | |
|------------------|----|-----|-----|----|-----|-----|-----|-----|------|--------------------|-----|-----|----|----|----|---|----|
| | pp | ru | pp | ru | TR | KT | OS | UT | Hmot | kříž | TR | KT | OS | UT | CE | | |
| BÝK | PE | 117 | 111 | ME | 94 | 102 | 108 | 105 | 105 | 106 | | | | | | | |
| MATKA | PE | 109 | 107 | ME | 107 | 98 | 105 | 109 | 110 | 110 | 720 | 143 | 21 | 20 | 20 | 7 | 68 |
| OTEC | PE | 112 | 106 | ME | 87 | 106 | 108 | 97 | 95 | 97 | 0 | 0 | 0 | 0 | 0 | 0 | 0 |

HODNOCEN: TR 6 / / 8 KT / / OS / / UT Výsledek:

ÚROVEŇ PLEMENNÝCH HODNOT

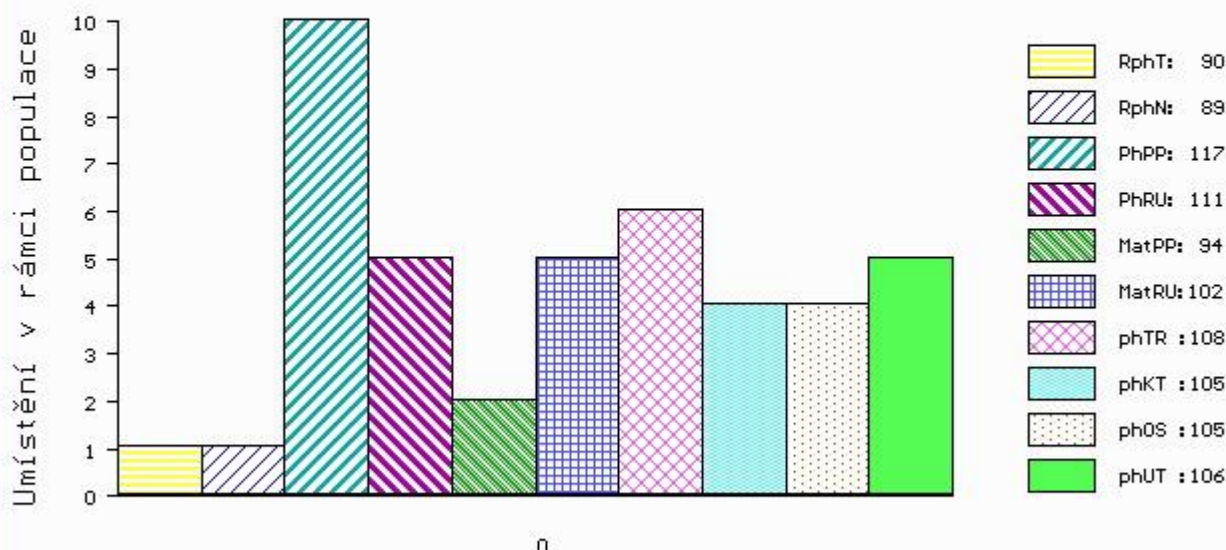

č.kat:12 uš.číslo 000016216 034 CZ

Číslo : 16218 034 CZ DESPERATOR Z CUNKOVA Číslo katalogu 13
 Dat.nar. : 17.12.2017 Plemeno : T100 Charolais
 Chovatel : Farma Kozák, s.r.o.
 Majitel : Farma Kozák, s.r.o.

OOO ZCH 489 LAKANAL 0395121015
 OO ZTI 088 RUSS 6334971421
 MOO 6327586165 FR LITALIE 6327586165

OTEC ZIT 471 CALOGERO 8521994506
 OMO ZCH 574 OHIO 0398109454
 MO 8521994180 FR VERVEINE 8521994180
 MMO 8598103506 FR OFFICINE 8598103506

OOM 272 520 RAVAILLAC 5814600473
 OM ZTI 892 AIGLON 5811305031
 MOM 5814800604 FR ROSETTE 5814800604

MA 491413 931 CZ /6 ot ZENA Z OSTRÉHO ET 455000491413931
 OMM ZTI 451 MAJOR 8996107061
 MM 386283 931 CZ TENA Z OSTRÉHO ET 455000386283931
 MMM 297108 931 CZ PEDRINA Z OSTRÉHO 253000297108931

Vl.užit:nar: 30 kg ve 120d: 199 kg ve 210d: 324 kg v 365d: 571 kg / kříž: 132 cm
 Přírustek v testu : 1833 g / 96 přírustek od narození: 1491 g / 96 šourek 38 cm
 Věk při ZV 423 dní aktuálně k 24.01.19 hmotnost: 631 kg výška v kříži: 136 cm

| PLEMENNÉ HODNOTY | | | | | | | | | | LINEARNÍ HODNOCENÍ | | | | | | | |
|------------------|----|-----|-----|----|----|-----|-----|-----|------|--------------------|-----|-----|----|----|----|---|----|
| | pp | ru | pp | ru | TR | KT | OS | UT | Hmot | kříž | TR | KT | OS | UT | CE | | |
| BÝK | PE | 106 | 108 | ME | 72 | 117 | 98 | 104 | 106 | 104 | | | | | | | |
| MATKA | PE | 65 | 116 | ME | 72 | 122 | 106 | 108 | 107 | 108 | 810 | 146 | 26 | 21 | 20 | 7 | 74 |
| OTEC | PE | 106 | 110 | ME | 94 | 109 | 107 | 106 | 106 | 107 | 0 | 0 | 0 | 0 | 0 | 0 | 0 |

HODNOCEN: TR 7 / / 9 KT / / OS / / UT Výsledek:

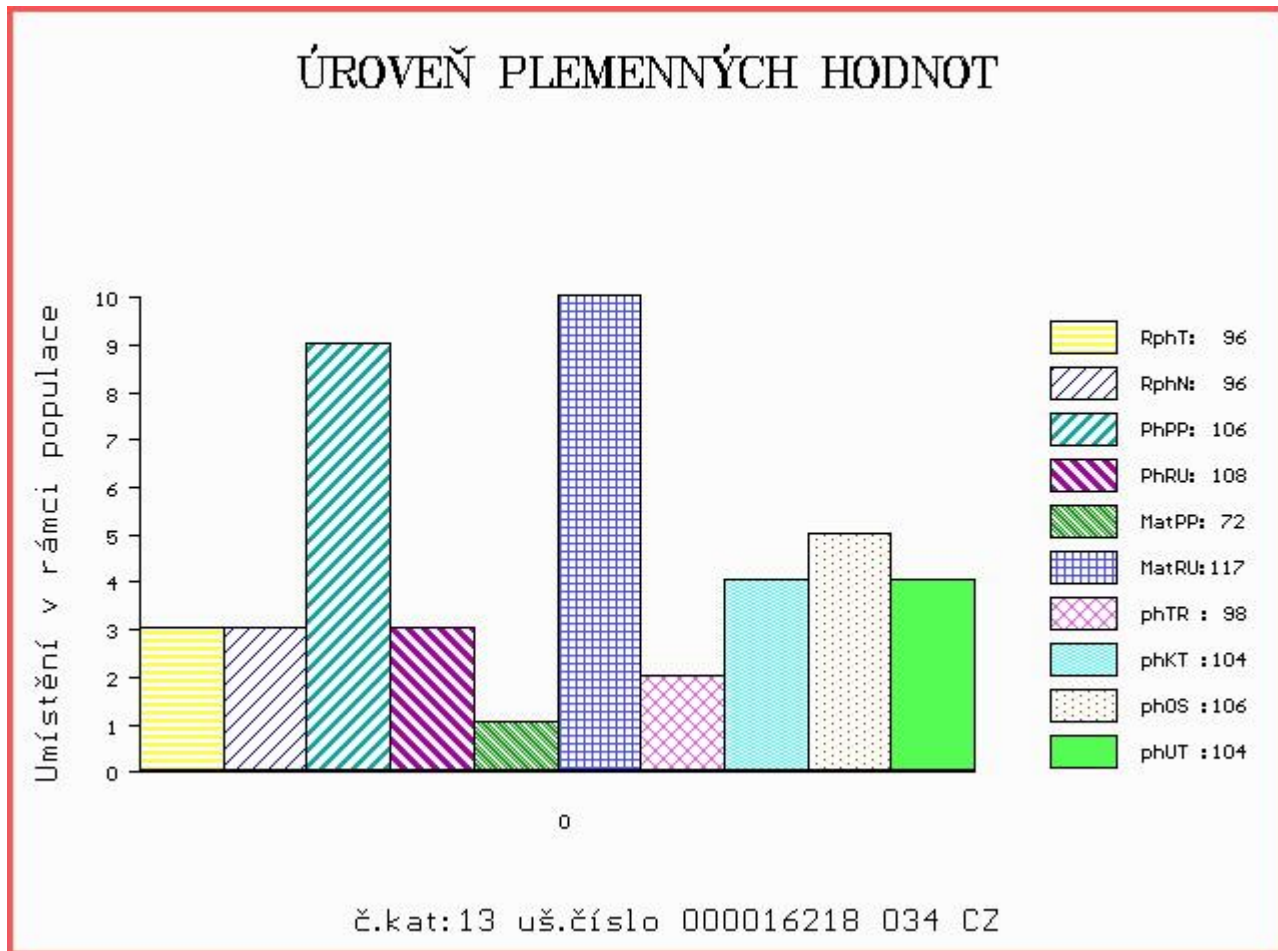

Číslo : 781207 052 CZ DUMAS ZE STATKU Číslo katalogu 14
 Dat.nar. : 18.12.2017 Plemeno : T100 Charolais
 Chovatel : Zuzánek J.,ing,Bernartice
 Majitel : Zuzánek J.,ing,Bernartice

OOO 266 883 HASTING 1492102626
 OO ZCH 701 NOVOTEL 5897127519
 MOO 5888121456 FR DATCHA 5888121456

OTEC ZIT 519 VIGNY 5703555188
 OMO ZCH 806 HABIT 7992101442
 MO 7126659229 FR PASTEL 7126659229
 MMO 7197263165 FR NANTAISE 7197263165

OOM ZCH 809 PINAY 8552394134
 OM ZIT 104 BADIAN 4241199994
 MOM 4240766687 FR TOMETTE 4240766687

MA 282365 952 CZ /2 ot ZÁŘE ZE STATKU 413000282365952
 OMM ZCH 689 TITANIC 7939941094
 MM 238352 952 CZ UDATNÁ ZE STATKU ET P 413000238352952
 MMM 179851 952 CZ RENATA ZE STATKU P 413000179851952

Vl.užit:nar: 45 kg ve 120d: 229 kg ve 210d: 372 kg v 365d: 689 kg / kříž: 140 cm
 Přírustek v testu : 2091 g / 100 přírustek od narození: 1766 g / 101 šourek 38 cm
 Věk při ZV 422 dní aktuálně k 24.01.19 hmotnost: 755 kg výška v kříži: 144 cm

| PLEMENNÉ HODNOTY | | | | | | | | | | LINEARNÍ HODNOCENÍ | | | | | | | |
|------------------|----|----|-----|----|-----|-----|-----|-----|-----|--------------------|------|-----|----|----|----|----|----|
| | pp | ru | pp | ru | TR | KT | OS | UT | | Hmot | kříž | TR | KT | OS | UT | CE | |
| BÝK | PE | 96 | 121 | ME | 101 | 106 | 116 | 109 | 106 | 110 | | | | | | | |
| MATKA | PE | 97 | 114 | ME | 93 | 110 | 106 | 99 | 97 | 99 | 777 | 147 | 25 | 18 | 18 | 6 | 67 |
| OTEC | PE | 88 | 112 | ME | 110 | 110 | 105 | 109 | 109 | 110 | 0 | 0 | 0 | 0 | 0 | 0 | 0 |

HODNOCEN: TR 10 / /10 KT / / OS / / UT Výsledek:

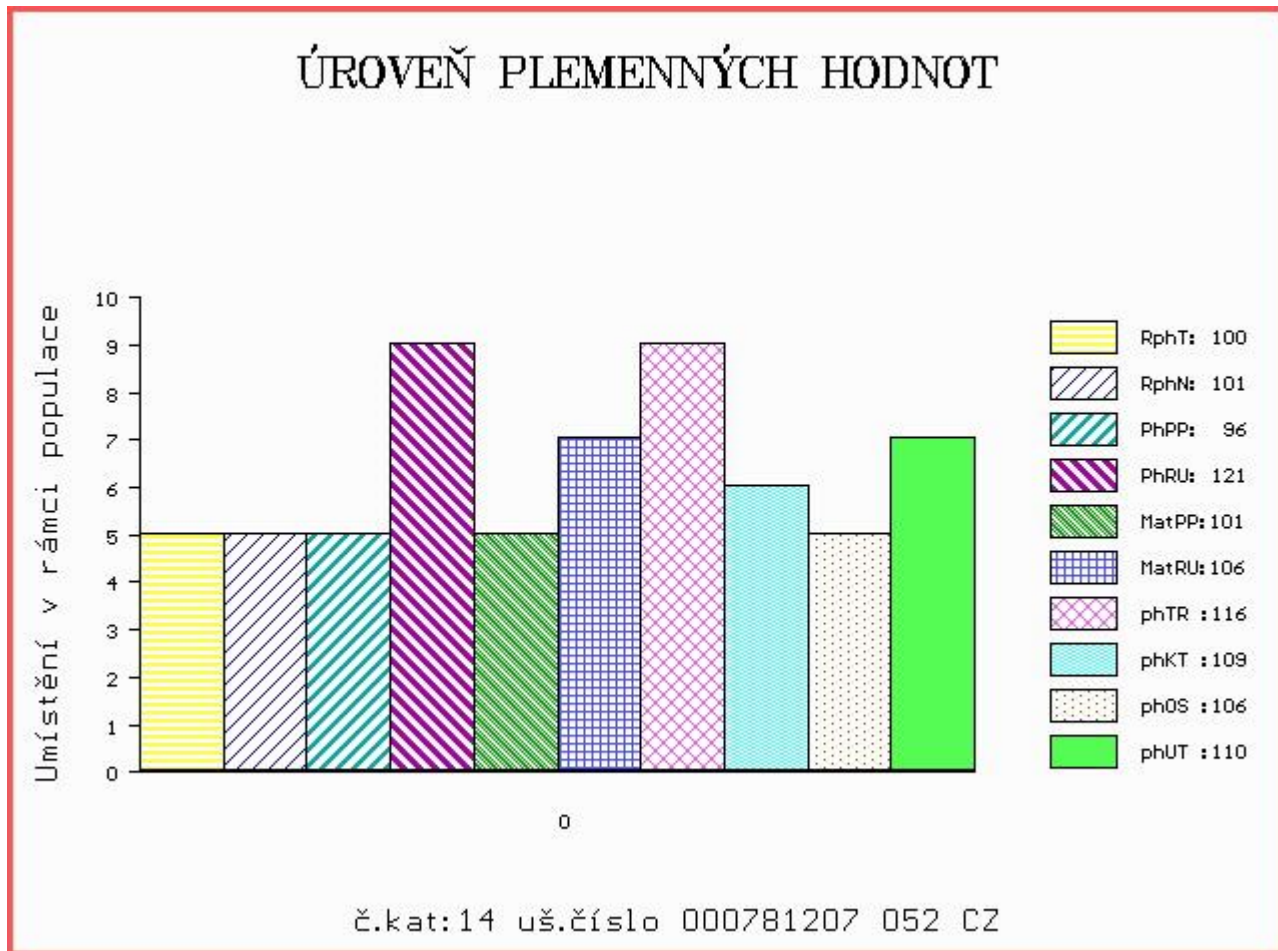

Číslo : 781208 052 CZ DEFOE ZE STATKU Číslo katalogu 15
 Dat.nar. : 18.12.2017 Plemeno : T100 Charolais
 Chovatel : Zuzánek J.,ing,Bernartice
 Majitel : Zuzánek J.,ing,Bernartice

OOO ZCH 952 JOCRISSE 8594102027
 OO ZTI 899 BASTION 1001837008
 MOO 1001832311 FR TOUPIE 1001832311

OTEC ZIT 782 HONORABLE 7121533020
 OMO ZCH 806 HABIT 7992101442
 MO 7121036210 FR BONDE 7121036210
 MMO 7121023944 FR USHUAIA 7121023944

OOM 269 449 IDEALISTE RVS 1893105537
 OM ZTI 245 SUEDOIS 5811102125
 MOM 5813099561 FR PLUIE 5813099561

MA 306395 952 CZ /1 ot ARANKA ZE STATKU 413000306395952
 OMM ZCH 689 TITANIC 7939941094
 MM 238352 952 CZ UDATNÁ ZE STATKU ET P 413000238352952
 MMM 179851 952 CZ RENATA ZE STATKU P 413000179851952

Vl.užit:nar: 43 kg ve 120d: 239 kg ve 210d: 362 kg v 365d: 597 kg / kříž: 136 cm
 Přírůstek v testu : 1333 g / 97 přírůstek od narození: 1468 g / 105 šourek 37 cm
 Věk při ZV 422 dní aktuálně k 24.01.19 hmotnost: 633 kg výška v kříži: 138 cm

| PLEMENNÉ HODNOTY | | | | | | LINEARNÍ HODNOCENÍ | | | | | | | | | |
|------------------|----|--------|----|---------|-----|--------------------|-----|-----|------|------|-----|----|----|----|------|
| | pp | ru | pp | ru | TR | KT | OS | UT | Hmot | kříž | TR | KT | OS | UT | CE |
| BÝK | PE | 98 128 | ME | 98 97 | 113 | 112 | 110 | 111 | | | | | | | |
| MATKA | PE | 98 117 | ME | 103 103 | 108 | 105 | 102 | 103 | 948 | / | 152 | 28 | 24 | 21 | 7 80 |
| OTEC | PE | 91 128 | ME | 93 95 | 111 | 121 | 122 | 121 | 0 | / | 0 | 0 | 0 | 0 | 0 |

HODNOCEN: TR 8 / /10 KT / / OS / / UT Výsledek:

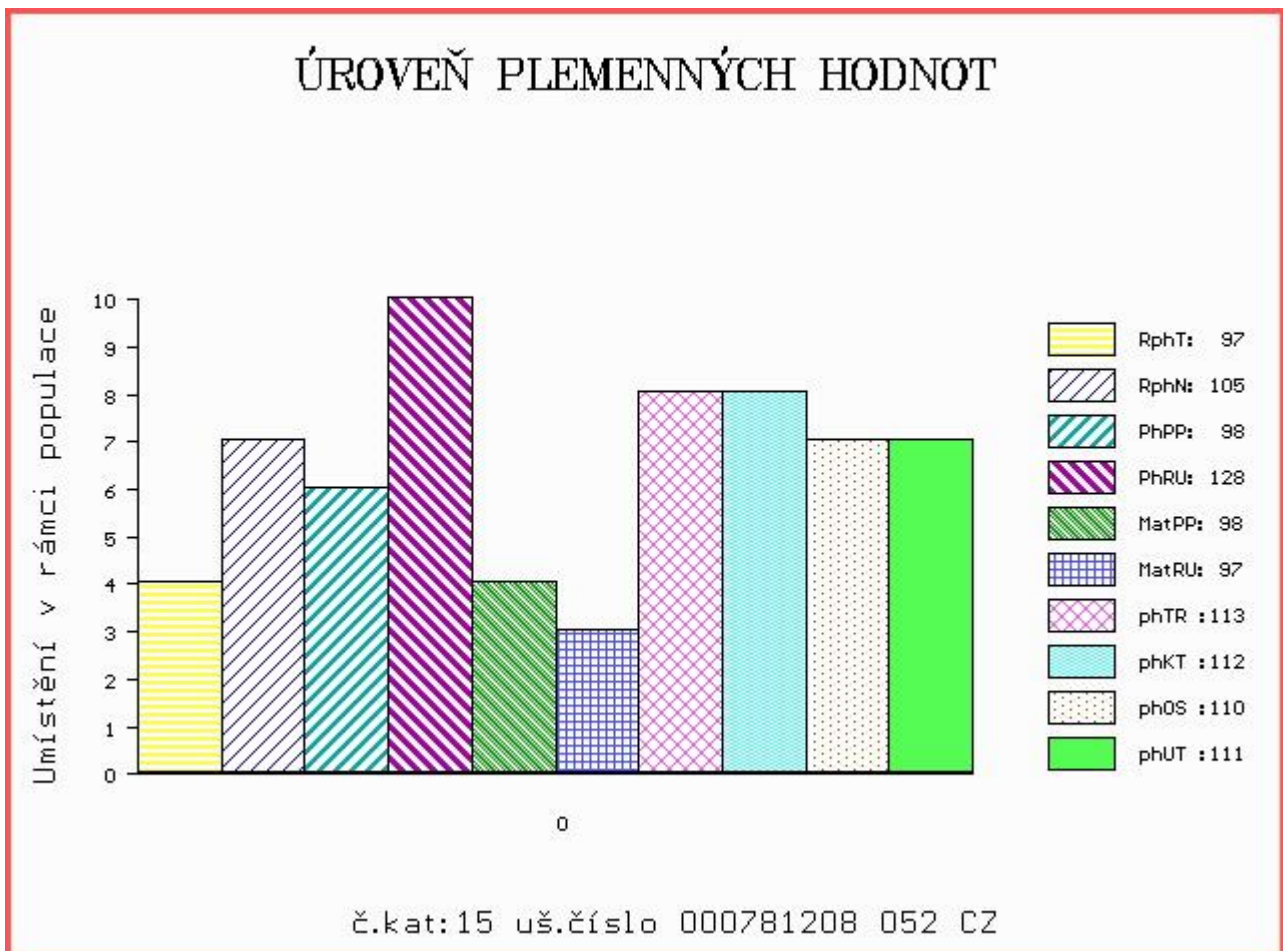

Číslo : 16198 034 CZ DAKOTA Z CUNKOVA Číslo katalogu 16
 Dat.nar. : 15.10.2017 Plemeno : G100 Aberdeen Angus
 Chovatel : Farma Kozák, s.r.o.
 Majitel : Farma Kozák, s.r.o.

OOO 270 346 RED FINE LINE MULBERRY 26P 1237972
 OO 284 123 OAKLEA RED GRENADE J311 580175200311
 MOO 1221773 US RED JCC GIDGET 80P 1221773

OTEC ZAI 234 HAWKLEY RED ZEPPELIN N659 28233120659
 OMO 281 813 RED PIE AVALANCHE 381 921776
 MO 282331100378 UK HAWKLEY RED ZINFANDEL H378 282331100378
 MMO 824974 CA RED HCF ZINFANDEL 217 ET 824974

OOM 272 547 B/R NEW FRONTIER 095 13588640
 OM ZAA 886 BLUE & GRAY JACKSON 90V 15974345
 MOM 13062757 US BON VIEW GAMMER 1838 13062757

MA 491394 931 CZ /4 ot VIENA Z OSTRÉHO 424000491394931
 OMM ZAA 581 RED U-2 INFINITE 408P 1208758
 MM 386202 931 CZ SUNNY Z OSTRÉHO 424000386202931
 MMM 198109 931 CZ NIAGARA Z OSTRÉHO 253000198109931

Vl.užit:nar: 40 kg ve 120d: 212 kg ve 210d: 340 kg v 365d: 591 kg / kříž: 134 cm
 Přírustek v testu : 1666 g / 91 přírustek od narození: 1575 g / 88 šourek 40 cm
 Věk při ZV 486 dní aktuálně k 24.01.19 hmotnost: 774 kg výška v kříži: 142 cm

| PLEMENNÉ HODNOTY | | | | | | | | | | LINEARNÍ HODNOCENÍ | | | | | | |
|------------------|----|-----|-----|----|-----|-----|-----|-----|-----|--------------------|-------|-----|----|----|----|------|
| | pp | ru | pp | ru | TR | KT | OS | UT | | Hmot | kříž | TR | KT | OS | UT | CE |
| BÝK | PE | 114 | 116 | ME | 92 | 96 | 105 | 109 | 111 | 110 | | | | | | |
| MATKA | PE | 113 | 112 | ME | 100 | 106 | 94 | 94 | 95 | 94 | 824 / | 150 | 28 | 22 | 18 | 7 75 |
| OTEC | PE | 120 | 118 | ME | 82 | 91 | 94 | 108 | 113 | 108 | 0 / | 0 | 0 | 0 | 0 | 0 |

HODNOCEN: TR 8 / /10 KT / / OS / / UT Výsledek:

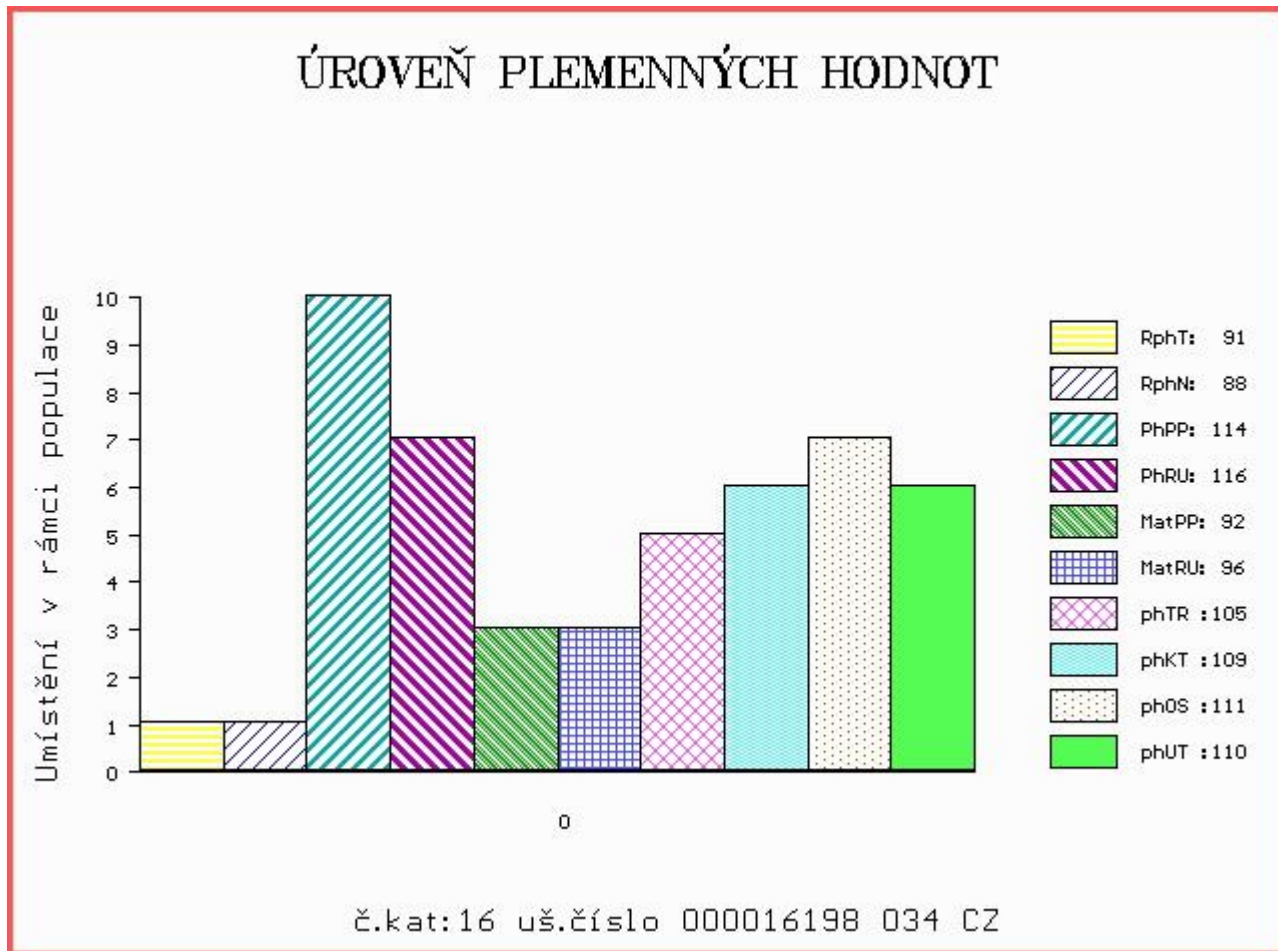

Číslo : 16200 034 CZ DUŠAN Z CUNKOVA Číslo katalogu 17
 Dat.nar. : 17.10.2017 Plemeno : G100 Aberdeen Angus
 Chovatel : Farma Kozák, s.r.o.
 Majitel : Farma Kozák, s.r.o.

OOO 268 967 S A V 8180 TRAVELER 004 13512009
 OO 276 551 S A V NET WORTH 4200 14739204
 MOO 14140883 US S A V MAY 2410 14140883

OTEC ZAA 936 S A V SOLID GOLD 9187 16396545
 OMO 276 580 CAR TRACKER 305 14512959
 MO 15180024 US A C DUKE GIRL 57 15180024
 MMO 14563058 US A C DUKE GIRL 330 14563058

OOM 279 659 LUDDENMORE FIONN G441 542697600441
 OM ZAI 023 TEMPLEQUAIN LORD JAKE K798 221241620798
 MOM 221241690490 IE TEMPLEQUAIN LADY JANICE C490 221241690490

MA 601803 931 CZ /1 ot BLANKA Z OSTRÉHO 424000601803931
 OMM ZAA 572 RED RIIS STRYKER 394 ET 85569-00394
 MM 339424 931 CZ ROMMY Z OSTRÉHO 253000339424931
 MMM 198127 931 CZ NATTE Z OSTRÉHO 253000198127931

Vl.užit:nar: 33 kg ve 120d: 192 kg ve 210d: 311 kg v 365d: 508 kg / kříž: 126 cm
 Přírůstek v testu : 1525 g / 97 přírůstek od narození: 1332 g / 94 šourek 40 cm
 Věk při ZV 484 dní aktuálně k 24.01.19 hmotnost: 651 kg výška v kříži: 133 cm

| PLEMENNÉ HODNOTY | | | | | | | | | | LINEARNÍ HODNOCENÍ | | | | | | | |
|------------------|----|-----|-----|----|-----|-----|-----|-----|------|--------------------|-----|-----|----|----|----|---|----|
| | pp | ru | pp | ru | TR | KT | OS | UT | Hmot | kříž | TR | KT | OS | UT | CE | | |
| BÝK | PE | 108 | 110 | ME | 96 | 105 | 90 | 102 | 107 | 102 | | | | | | | |
| MATKA | PE | 104 | 105 | ME | 110 | 97 | 88 | 94 | 96 | 93 | 658 | 138 | 23 | 22 | 20 | 7 | 72 |
| OTEC | PE | 95 | 115 | ME | 89 | 113 | 105 | 113 | 115 | 114 | 0 | 0 | 0 | 0 | 0 | 0 | 0 |

HODNOCEN: TR 4 / / 8 KT / / OS / / UT Výsledek:

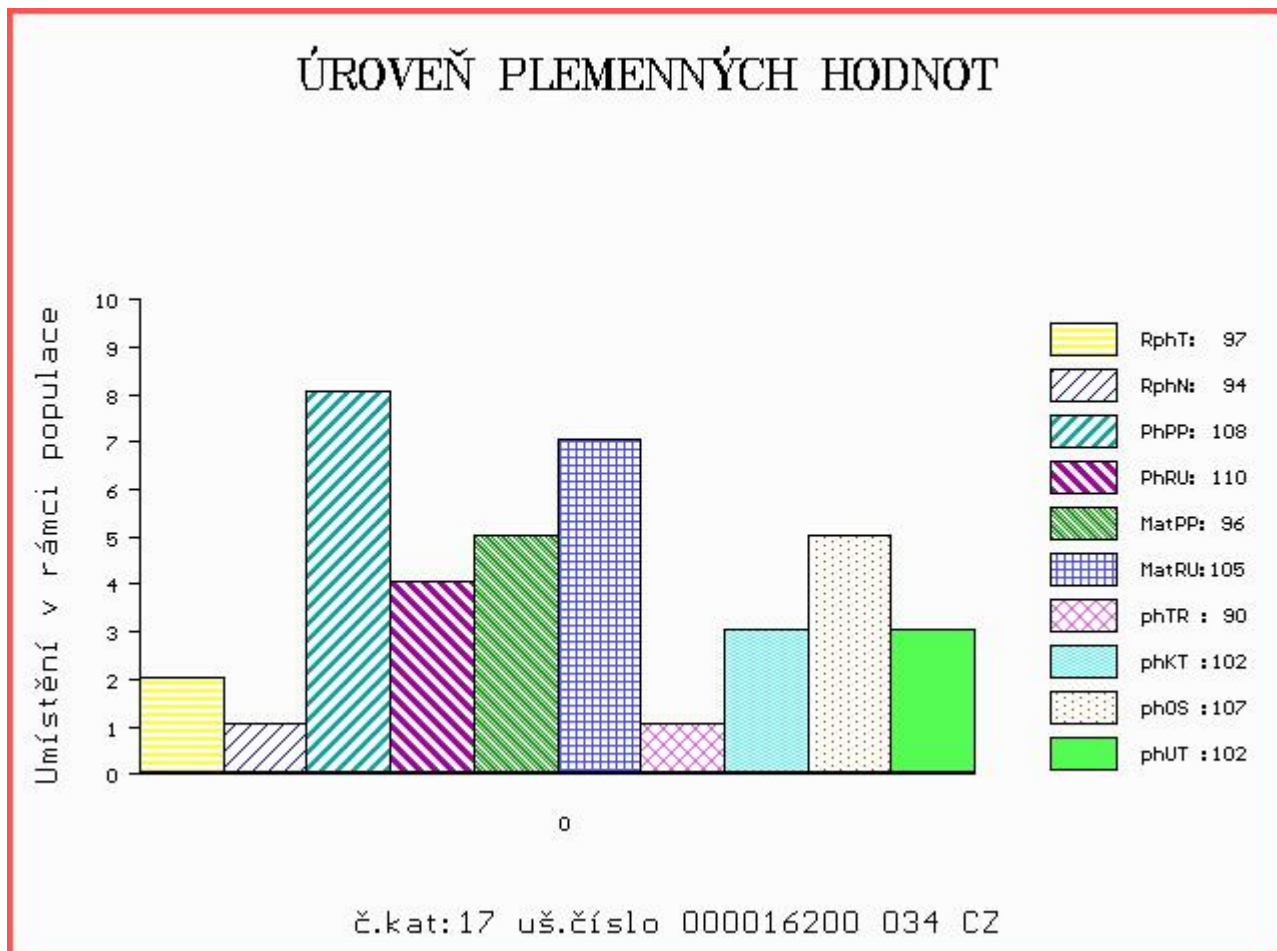

Číslo : 16208 034 CZ DAVID Z CUNKOVA ET Číslo katalogu 18
 Dat.nar. : 18.11.2017 Plemeno : G100 Aberdeen Angus
 Chovatel : Farma Kozák, s.r.o.
 Majitel : Farma Kozák, s.r.o.

OOO 281 765 G 13 STRUCTURE 13394625
 OO 279 298 LAGRAND MAF ANTIDOTE 5775 15442456
 MOO 14343091 US MAPLE LANE FOREVER LADY 277 14343091

OTEC ZAI 177 BLELACK DUKE J262 521115202262
 OMO 281 766 CIRCLE A ADVENTURE 0124 13556245
 MO 15259208 US ONEILLS DELIA K 720 15259208
 MMO 14134966 US ONEILLS DELIA 715 14134966

OOM 276 551 S A V NET WORTH 4200 14739204
 OM ZAA 936 S A V SOLID GOLD 9187 16396545
 MOM 15180024 US A C DUKE GIRL 57 15180024

MA 601851 931 CZ /jalot CETKA Z OSTRÉHO ET 424000601851931
 OMM ZAA 886 BLUE & GRAY JACKSON 90V 15974345
 MM 527785 931 CZ ZAKSANA Z OSTRÉHO 424000527785931
 MMM 250701 931 CZ POMÁDA Z OSTRÉHO 253000250701931

Vl.užit:nar: 41 kg ve 120d: 246 kg ve 210d: 385 kg v 365d: 593 kg / kříž: 131 cm
 Přírůstek v testu : 1500 g / 97 přírůstek od narození: 1558 g / 98 šourek 40 cm
 Věk při ZV 452 dní aktuálně k 24.01.19 hmotnost: 714 kg výška v kříži: 134 cm

| PLEMENNÉ HODNOTY | | | | | | | | | | LINEARNÍ HODNOCENÍ | | | | | | | |
|------------------|----|-----|-----|----|-----|-----|-----|-----|------|--------------------|-----|-----|----|----|----|---|----|
| | pp | ru | pp | ru | TR | KT | OS | UT | Hmot | kříž | TR | KT | OS | UT | CE | | |
| BÝK | PE | 106 | 132 | ME | 98 | 92 | 101 | 110 | 113 | 110 | | | | | | | |
| MATKA | PE | 103 | 117 | ME | 103 | 112 | 90 | 100 | 104 | 99 | 632 | 135 | 22 | 19 | 19 | 7 | 67 |
| OTEC | PE | 108 | 124 | ME | 93 | 85 | 116 | 113 | 112 | 115 | 0 | 0 | 0 | 0 | 0 | 0 | 0 |

HODNOCEN: TR 5 / /10 KT / / OS / / UT Výsledek:

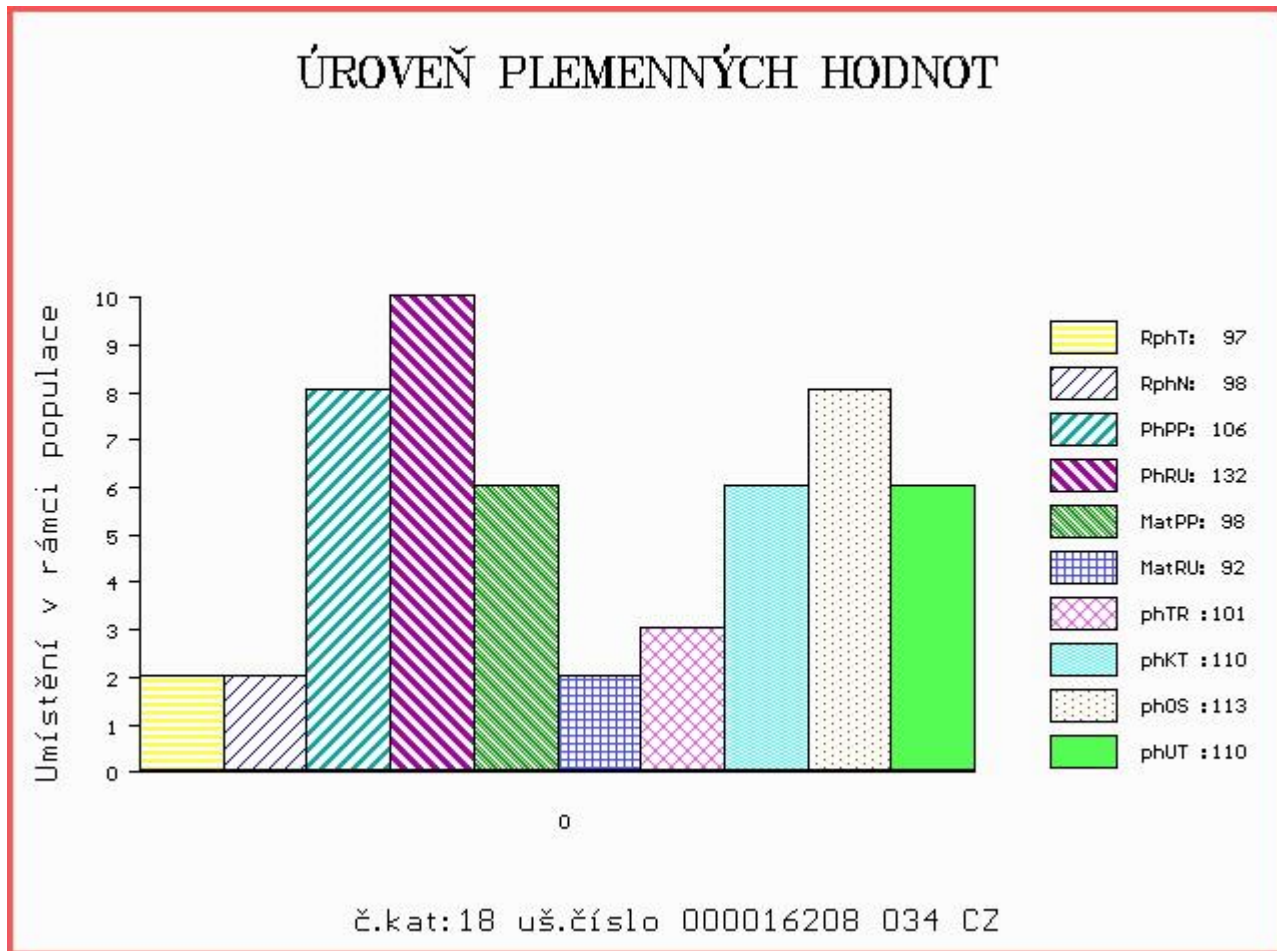

Číslo : 16210 034 CZ DUCK RED Z CUNKOVA ET Číslo katalogu 19
 Dat.nar. : 21.11.2017 Plemeno : G100 Aberdeen Angus
 Chovatel : Farma Kozák, s.r.o.
 Majitel : Farma Kozák, s.r.o.

OOO 270 929 RED BUF CRK CHF 824-1658 299558
 OO 269 241 RED LCHMN GRAND CANYON 1244G 566481
 MOO 475841 CA RED KRN REBA'S ROBIN 475841

OTEC ZAI 315 LANIGAN RED DEEP CANYON ET 331505810172
 OMO 262 695 RED BRYLOR NEW TREND 22D 788836
 MO 1297723 CA RED BAR MM ANNIE 51R 1297723
 MMO 880360 CA RED BAR MM ANNIE 85G 880360

OOM ZAA 800 VVF ENDEAVOR 1T 1202271
 OM ZAI 098 ZEUS RED TEGRO 133000804945061
 MOM 349980 961 CZ SÁRA RED TEGRO 133000349980961

MA 614128 961 CZ /jalot BOHEMIA RED TEGRO 133000614128961
 OMM ZAA 694 RED BRYLOR TALISKER 202T 1410189
 MM 506654 961 CZ 133000506654961
 MMM 174400 961 CZ 133000174400961

Vl.užit:nar: 41 kg ve 120d: 215 kg ve 210d: 364 kg v 365d: 548 kg / kříž: 127 cm
 Přírůstek v testu : 1600 g / 98 přírůstek od narození: 1401 g / 97 šourek 39 cm
 Věk při ZV 449 dní aktuálně k 24.01.19 hmotnost: 642 kg výška v kříži: 132 cm

| PLEMENNÉ HODNOTY | | | | | | | | | | LINEARNÍ HODNOCENÍ | | | | | | |
|------------------|----|-----|-----|----|----|-----|-----|-----|------|--------------------|-----|----|----|----|----|--|
| | pp | ru | pp | ru | TR | KT | OS | UT | Hmot | kříž | TR | KT | OS | UT | CE | |
| BÝK | PE | 105 | 121 | ME | 90 | 100 | 98 | 107 | 110 | 108 | | | | | | |
| MATKA | PE | 103 | 120 | ME | 85 | 103 | 108 | 112 | 113 | 112 | 0 / | 0 | 0 | 0 | 0 | |
| OTEC | PE | 105 | 107 | ME | 94 | 104 | 96 | 103 | 104 | 104 | 0 / | 0 | 0 | 0 | 0 | |

HODNOCEN: TR 4 / /10 KT / / OS / / UT Výsledek:

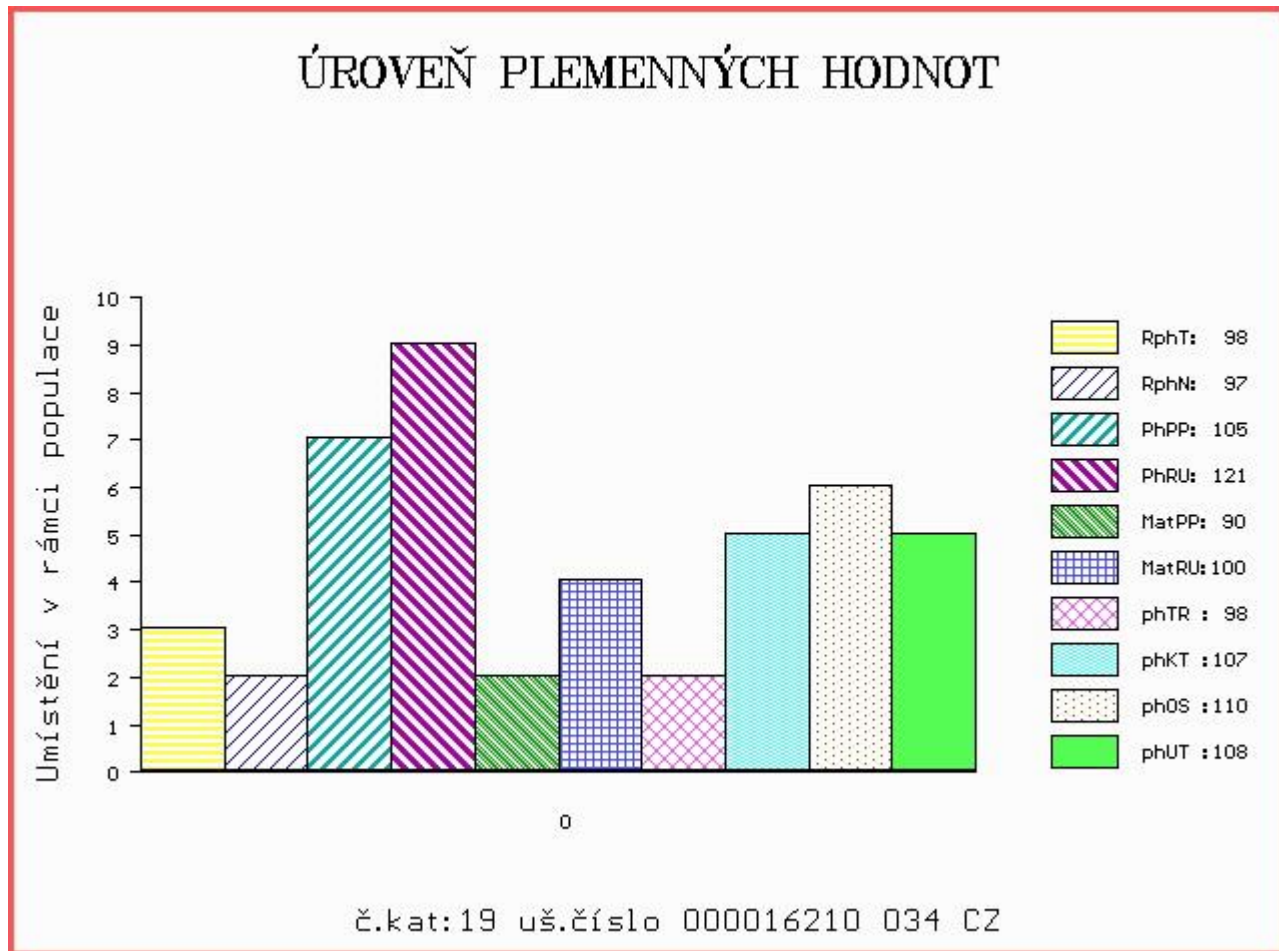

Číslo : 16211 034 CZ DONALD RED Z CUNKOVA Číslo katalogu 20
 Dat.nar. : 24.11.2017 Plemeno : G100 Aberdeen Angus
 Chovatel : Farma Kozák, s.r.o.
 Majitel : Farma Kozák, s.r.o.

OOO 270 929 RED BUF CRK CHF 824-1658 299558
 OO 269 241 RED LCHMN GRAND CANYON 1244G 566481
 MOO 475841 CA RED KRN REBA'S ROBIN 475841

OTEC ZAI 315 LANIGAN RED DEEP CANYON ET 331505810172
 OMO 262 695 RED BRYLOR NEW TREND 22D 788836
 MO 1297723 CA RED BAR MM ANNIE 51R 1297723
 MMO 880360 CA RED BAR MM ANNIE 85G 880360

OOM ZAA 453 KARMÍN RED 16M ET 035282053009
 OM ZAA 726 RUBEL RED ZDB 035000629088031
 MOM 57938 242 CZ KAROLÍNA RED ZDB 28M 035000057938242

MA 421306 931 CZ /5 ot SILVA RED Z RANČIC 14Y 326000421306931
 OMM ZAA 546 MONLINE RED 7 U-TREND 701 83848-00701
 MM 251480 931 CZ RED SILVA Z PĚČÍNA 32T 268000251480931
 MMM 48808 931 CZ MIRKA RED Z PĚČÍNA 268000048808931

Vl.užit:nar: 40 kg ve 120d: 203 kg ve 210d: 323 kg v 365d: 581 kg / kříž: 131 cm
 Přírustek v testu : 1941 g / 100 přírustek od narození: 1535 g / 96 šourek 40 cm
 Věk při ZV 446 dní aktuálně k 24.01.19 hmotnost: 694 kg výška v kříži: 140 cm

| PLEMENNÉ HODNOTY | | | | | | | | | | LINEARNÍ HODNOCENÍ | | | | | | | |
|------------------|----|-----|-----|----|-----|-----|-----|-----|------|--------------------|------|-----|----|----|----|---|----|
| | pp | ru | pp | ru | TR | KT | OS | UT | Hmot | kříž | TR | KT | OS | UT | CE | | |
| BÝK | PE | 103 | 115 | ME | 111 | 103 | 99 | 102 | 104 | 104 | | | | | | | |
| MATKA | PE | 110 | 125 | ME | 125 | 102 | 105 | 106 | 106 | 106 | 1001 | 152 | 29 | 24 | 23 | 8 | 84 |
| OTEC | PE | 105 | 107 | ME | 94 | 104 | 96 | 103 | 104 | 104 | 0 | 0 | 0 | 0 | 0 | 0 | 0 |

HODNOCEN: TR 8 / /10 KT / / OS / / UT Výsledek:

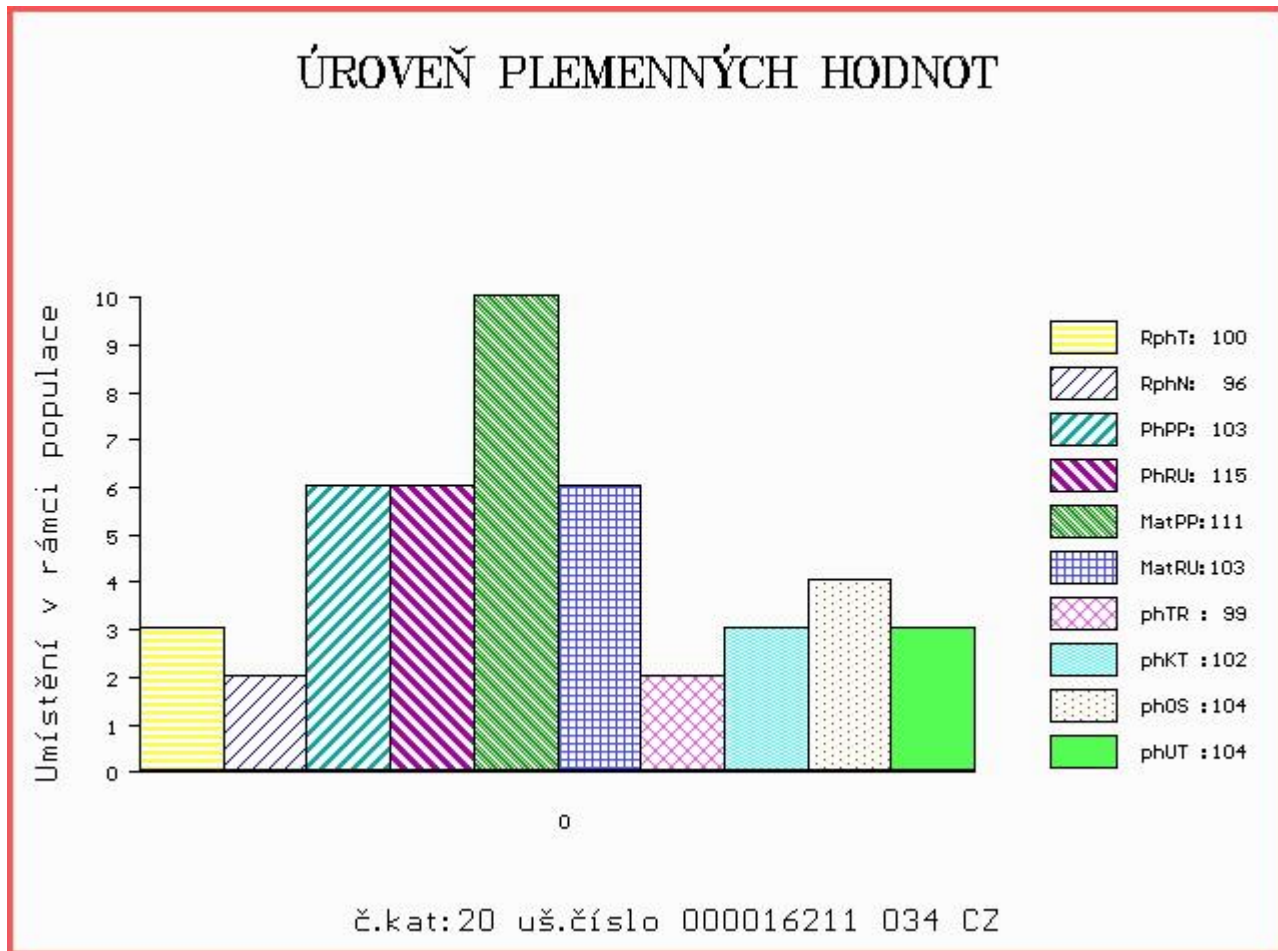

Číslo : **78194 034 CZ** **DELON RED ET** Číslo katalogu 21
 Dat.nar. : 30.11.2017 Plemeno : G100 Aberdeen Angus
 Chovatel : Kotalíková Dana, Semice
 Majitel : Kotalíková Dana, Semice

OOO 281 991 LAZY MC LOOKOUT 37U 1466919
 OO 281 990 RED LAZY MC EYE SPY 64Y 1642757
 MOO 1480026 CA RED LAZY MC GOLD DESING 68U 1480026

Otec ZAI 185 RED LAZY MC SPYDER 149A 1756357
 OMO 281 992 RED RMJ REDMAN 1T 1415715
 MO 1642753 CA RED LAZY MC LARKABA 127Y 1642753
 MMO 1408660 CA RED LAZY MC LARKABA 61T 1408660

OOM 280 713 RED VGW GAME PLAN 816 1543287
 OM ZAI 061 RED SIX MILE GRAND SLAM 130Z 1689128
 MOM 1573599 CA RED SIX MILE REBECCA 216X 1573599

MA 360283 953 CZ /jalot BARUNKA RED LA ET 474000360283953
 OMM ZAA 283 HAWKINS BRONZE 495436
 MM 349970 961 CZ SISI RED TEGRO 133000349970961
 MMM 272520 961 CZ OLÍVIE RED TEGRO 133000272520961

Vl.užit:nar: 39 kg ve 120d: 200 kg ve 210d: 317 kg v 365d: 563 kg / kříž: 130 cm
 Přírustek v testu : 1466 g / 95 přírustek od narození: 1410 g / 94 šourek 39 cm
 Věk při ZV 440 dní aktuálně k 24.01.19 hmotnost: 631 kg výška v kříži: 134 cm

| PLEMENNÉ HODNOTY | | | | | | | | | | LINEARNÍ HODNOCENÍ | | | | | | |
|------------------|----|-----|-----|----|-----|-----|-----|-----|------|--------------------|-----|----|----|----|----|--|
| | pp | ru | pp | ru | TR | KT | OS | UT | Hmot | kříž | TR | KT | OS | UT | CE | |
| BÝK | PE | 106 | 113 | ME | 85 | 109 | 96 | 106 | 111 | 106 | | | | | | |
| MATKA | PE | 105 | 114 | ME | 70 | 126 | 100 | 103 | 104 | 102 | 0 / | 0 | 0 | 0 | 0 | |
| Otec | PE | 105 | 104 | ME | 101 | 97 | 96 | 110 | 116 | 110 | 0 / | 0 | 0 | 0 | 0 | |

HODNOCEN: TR 6 / /10 KT / / OS / / UT Výsledek:

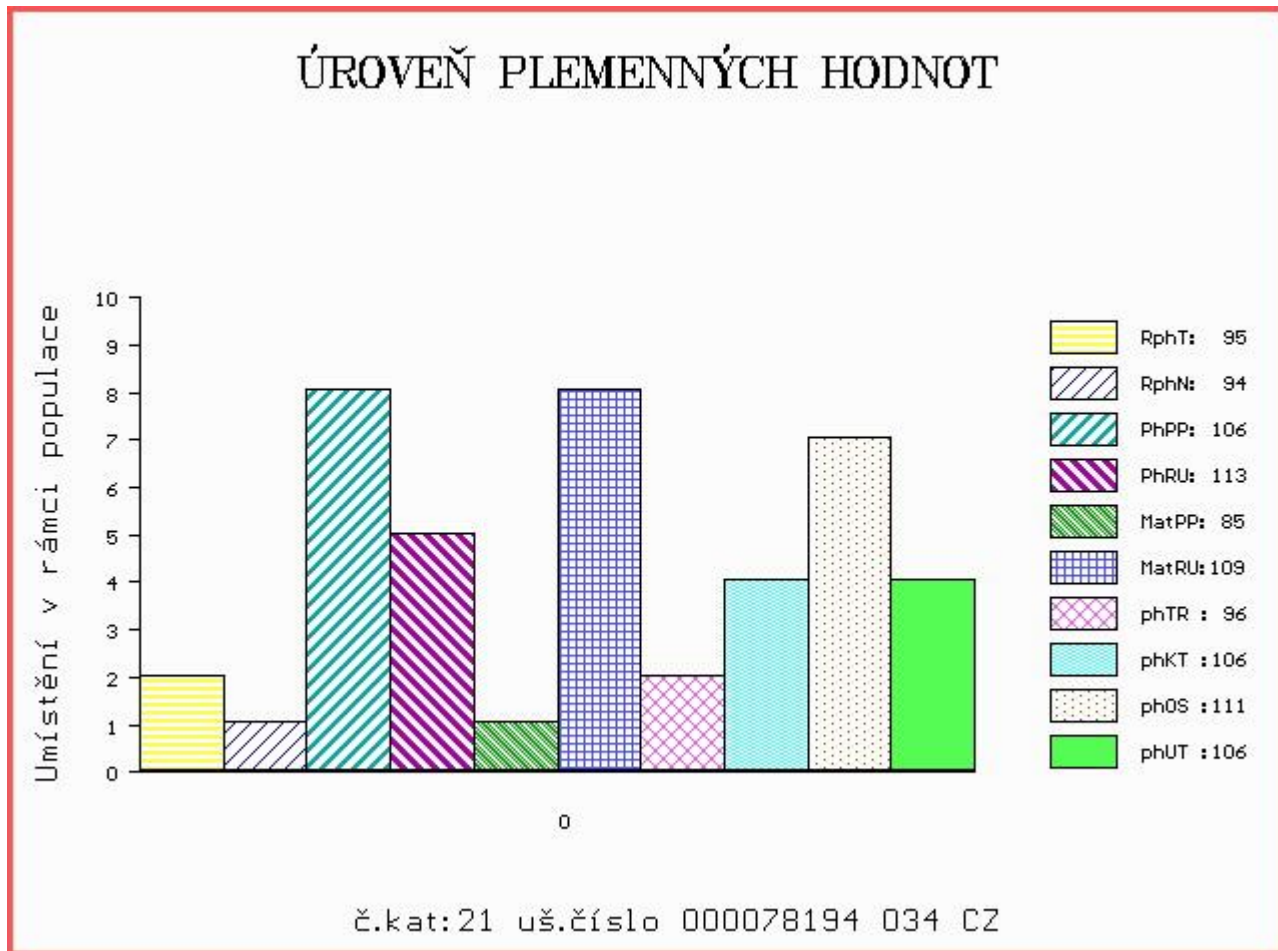

Číslo : **67366 034 CZ** **DON RED Z MOHUŘIC** Číslo katalogu 22
 |Dat.nar. : 02.12.2017 Plemeno : G100 Aberdeen Angus
 |Chovatel : Šedivá Zdeňka, Mohuřice
 |Majitel : Šedivá Zdeňka, Mohuřice

OOO 270 929 RED BUF CRK CHF 824-1658 299558
 OO 269 241 RED LCHMN GRAND CANYON 1244G 566481
 MOO 475841 CA RED KRN REBA'S ROBIN 475841

OTEC ZAI 315 LANIGAN RED DEEP CANYON ET 331505810172
 OMO 262 695 RED BRYLOR NEW TREND 22D 788836
 MO 1297723 CA RED BAR MM ANNIE 51R 1297723
 MMO 880360 CA RED BAR MM ANNIE 85G 880360

OOM 262 500 TE MANIA VICEROY V342 VTM V342
 OM ZAA 691 TE MANIA RED LABEL ET VTM Z1023
 MOM 254 AU TE MANIA MITTAGONG V254 VTM V254

MA 407022 931 CZ /5 ot URNA RED 397000407022931
 OMM ZAA 572 RED RIIS STRYKER 394 ET 85569-00394
 MM 289827 931 CZ RED 397000289827931
 MMM 251458 931 CZ 268000251458931

Vl.užit:nar: **45** kg ve 120d: **214** kg ve 210d: **326** kg v 365d: **552** kg / kříž: **130** cm
 |Přírustek v testu : **1583 g / 105** přírustek od narození: **1414 g / 99** šourek **39** cm
 |Věk při ZV **438** dní aktuálně k 24.01.19 hmotnost: **636** kg výška v kříži: **134** cm

| PLEMENNÉ HODNOTY | | | | | | LINEARNÍ HODNOCENÍ | | | | | | | | | | | |
|------------------|----|-----|-----|----|----|--------------------|-----|-----|-----|------|------|-----|----|----|----|----|----|
| | pp | ru | pp | ru | | TR | KT | OS | UT | Hmot | kříž | TR | KT | OS | UT | CE | |
| BÝK | PE | 100 | 115 | ME | 97 | 106 | 100 | 106 | 108 | 107 | | | | | | | |
| MATKA | PE | 110 | 113 | ME | 93 | 113 | 100 | 102 | 103 | 101 | 742 | 141 | 22 | 20 | 18 | 7 | 67 |
| OTEC | PE | 105 | 107 | ME | 94 | 104 | 96 | 103 | 104 | 104 | 0 | 0 | 0 | 0 | 0 | 0 | 0 |

HODNOCEN: TR 6 / /10 KT / / OS / / UT Výsledek:

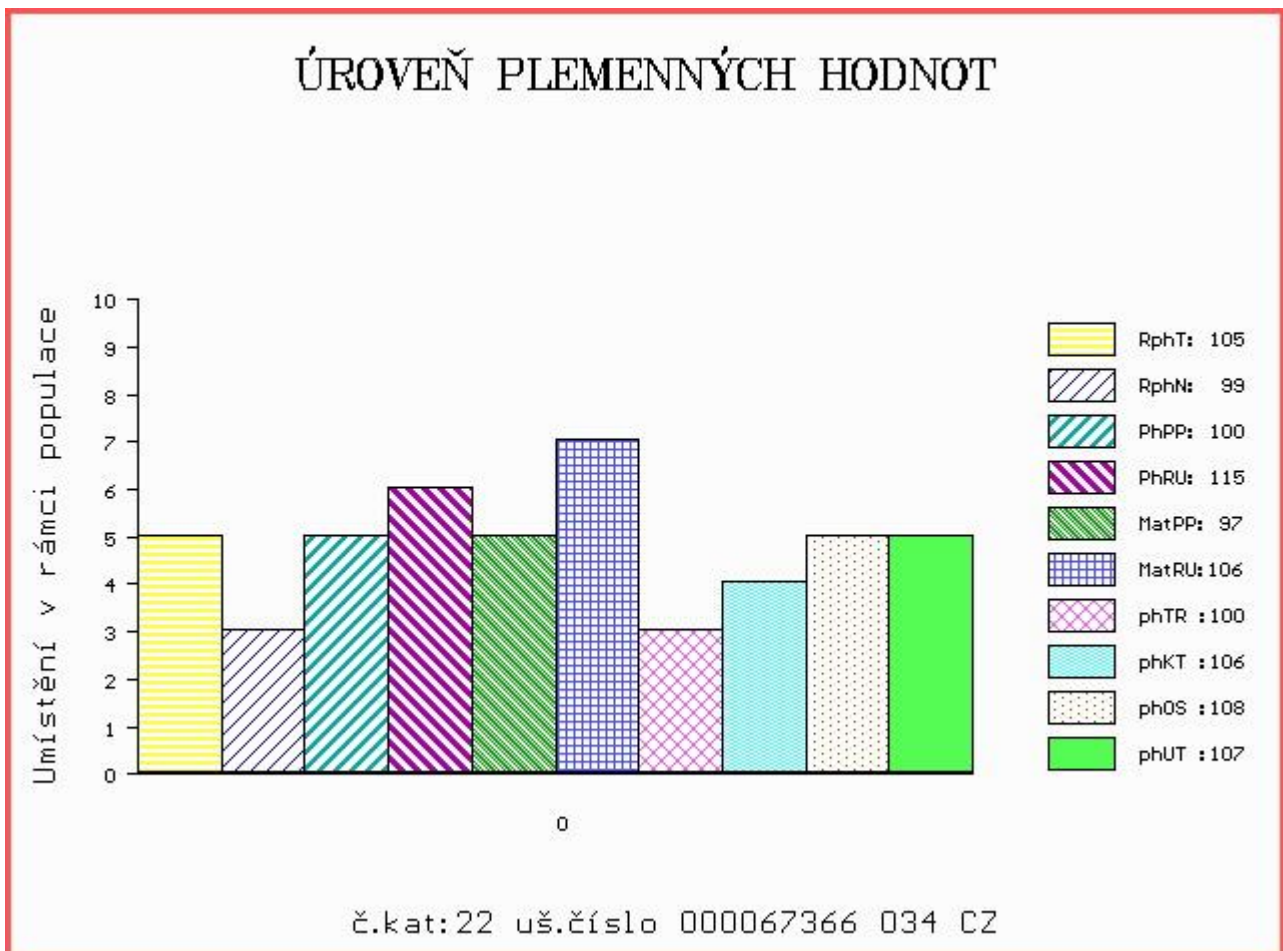

Číslo : 78196 034 CZ DOLAR RED ET Číslo katalogu 23
 Dat.nar. : 04.12.2017 Plemeno : G100 Aberdeen Angus
 Chovatel : Kotalíková Dana, Semice
 Majitel : Kotalíková Dana, Semice

OOO 281 991 LAZY MC LOOKOUT 37U 1466919
 OO 281 990 RED LAZY MC EYE SPY 64Y 1642757
 MOO 1480026 CA RED LAZY MC GOLD DESING 68U 1480026

OTEC ZAI 185 RED LAZY MC SPYDER 149A 1756357
 OMO 281 992 RED RMJ REDMAN 1T 1415715
 MO 1642753 CA RED LAZY MC LARKABA 127Y 1642753
 MMO 1408660 CA RED LAZY MC LARKABA 61T 1408660

OOM 280 713 RED VGW GAME PLAN 816 1543287
 OM ZAI 061 RED SIX MILE GRAND SLAM 130Z 1689128
 MOM 1573599 CA RED SIX MILE REBECCA 216X 1573599

MA 360283 953 CZ /jalot BARUNKA RED LA ET 474000360283953
 OMM ZAA 283 HAWKINS BRONZE 495436
 MM 349970 961 CZ SISI RED TEGRO 133000349970961
 MMM 272520 961 CZ OLÍVIE RED TEGRO 133000272520961

Vl.užit:nar: 38 kg ve 120d: 172 kg ve 210d: 324 kg v 365d: 576 kg / kříž: 127 cm
 Přírůstek v testu : 1416 g / 95 přírůstek od narození: 1421 g / 93 šourek 40 cm
 Věk při ZV 436 dní aktuálně k 24.01.19 hmotnost: 629 kg výška v kříži: 131 cm

| PLEMENNÉ HODNOTY | | | | | | | | | | LINEARNÍ HODNOCENÍ | | | | | | |
|------------------|----|-----|-----|----|-----|-----|-----|-----|------|--------------------|-----|----|----|----|----|--|
| | pp | ru | pp | ru | TR | KT | OS | UT | Hmot | kříž | TR | KT | OS | UT | CE | |
| BÝK | PE | 106 | 112 | ME | 85 | 110 | 96 | 107 | 111 | 106 | | | | | | |
| MATKA | PE | 105 | 114 | ME | 70 | 126 | 100 | 103 | 104 | 102 | 0 / | 0 | 0 | 0 | 0 | |
| OTEC | PE | 105 | 104 | ME | 101 | 97 | 96 | 110 | 116 | 110 | 0 / | 0 | 0 | 0 | 0 | |

HODNOCEN: TR 4 / /10 KT / / OS / / UT Výsledek:

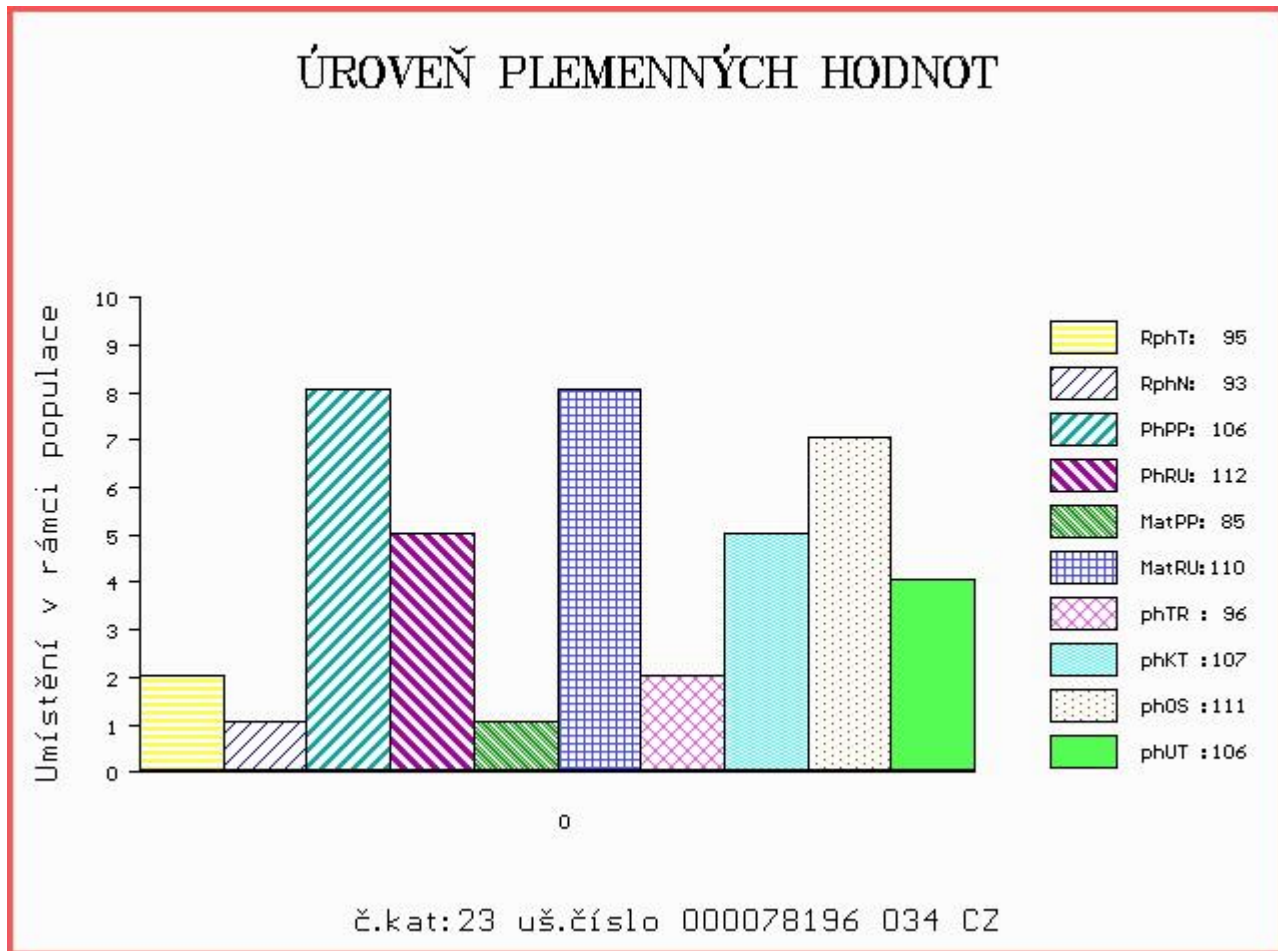

Číslo : 13810 034 CZ DENNY VIMA ET Číslo katalogu 24
 Dat.nar. : 13.12.2017 Plemeno : G100 Aberdeen Angus
 Chovatel : VIMA Trade s.r.o.
 Majitel : VIMA Trade s.r.o.

OOO 272 271 TE MANIA YORKSHIRE Y437 VTMV 437
 OO 272 270 TE MANIA BERKLEY B1 VTMB 1
 MOO 53 AU TE MANIA LOWAN Z53 ET VTMZ 53

OTEC ZAA 882 TE MANIA EMPEROR E343 VTME 343
 OMO 272 273 BT ULTRAVOX 297E 12396224
 MO 0 TE MANIA LOWAN Z74 ET VTMZ 74
 MMO 201 AU TE MANIA LOWAN V201 ET VTMV 201

OOM ZAA 847 RED LAZY MC COWBOY CUT 26U 1441140
 OM ZAA 942 RED LAZY MC CC CUT ABOVE 102Y 1643251
 MOM 1343849 CA RED LAZY MC BESS 12S 1343849

MA 589356 931 CZ /jalot RED 397000589356931
 OMM ZAA 690 BOYD NEXT DAY 6010 15347911
 MM 448289 931 CZ 397000448289931
 MMM 251475 931 CZ RED 268000251475931

Vl.užit:nar: 46 kg ve 120d: 201 kg ve 210d: 332 kg v 365d: 598 kg / kříž: 131 cm
 Přírůstek v testu : 1850 g / 105 přírůstek od narození: 1526 g / 104 šourek 38 cm
 Věk při ZV 427 dní aktuálně k 24.01.19 hmotnost: 667 kg výška v kříži: 136 cm

| PLEMENNÉ HODNOTY | | | | | | | | | | LINEARNÍ HODNOCENÍ | | | | | | | |
|------------------|----|-----|-----|----|-----|-----|-----|-----|------|--------------------|-----|-----|----|----|----|---|----|
| | pp | ru | pp | ru | TR | KT | OS | UT | Hmot | kříž | TR | KT | OS | UT | CE | | |
| BÝK | PE | 100 | 123 | ME | 103 | 95 | 102 | 108 | 109 | 107 | | | | | | | |
| MATKA | PE | 101 | 126 | ME | 101 | 108 | 99 | 104 | 105 | 104 | 780 | 142 | 28 | 23 | 20 | 8 | 79 |
| OTEC | PE | 104 | 110 | ME | 104 | 88 | 100 | 109 | 111 | 107 | 0 | 0 | 0 | 0 | 0 | 0 | 0 |

HODNOCEN: TR 7 / /10 KT / / OS / / UT Výsledek:

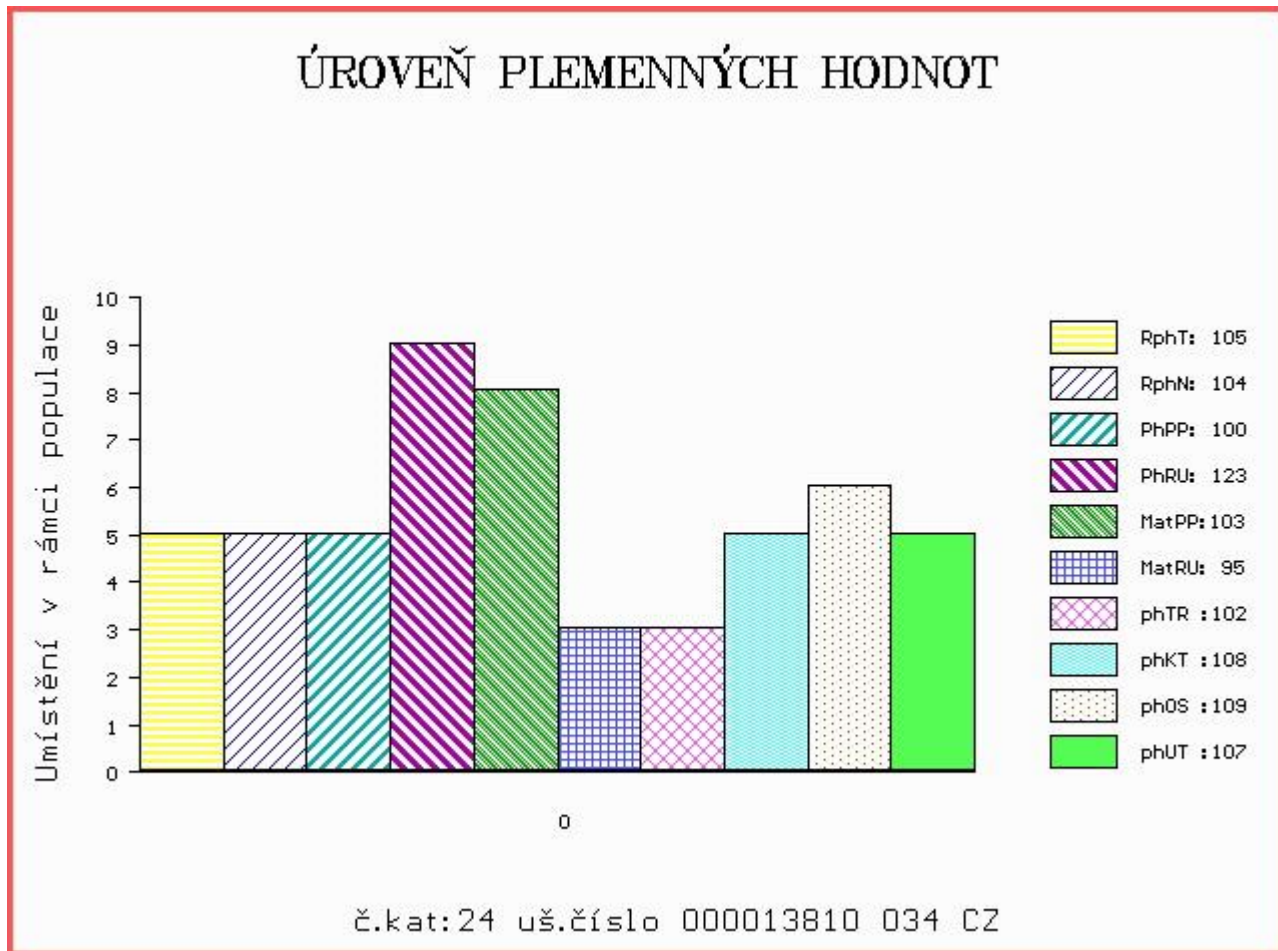

Číslo : **999442 031 CZ** **DANTES IKAR** Číslo katalogu 25
 Dat.nar. : 21.12.2017 Plemeno : G100 Aberdeen Angus
 Chovatel : Zítek Jaroslav, Pechova Lhota
 Majitel : Zítek Jaroslav, Pechova Lhota

OOO 279 912 MYTTY IN FOCUS 13880818
 OO 280 712 VIN-MAR FOCUS IN 8847 16135296
 MOO 15688941 US BALDRIDGE ERROLINE S216 15688941

Otec ZAI 060 GF SON IN LAW 4Z 1660164
 OMO 276 551 S A V NET WORTH 4200 14739204
 MO 1546282 CA TAMBRI BLACKBIRD 4X 1546282
 MMO 1223967 CA TAMBRI BLACKBIRD 2P 1223967

OOM AAP 902 REDFAKTOR TEGRO 133000640176061
 OM ZAA 896 MEWIL UNIVERSAL 112Z 045000760658031
 MOM 276726 931 CZ MEWIL MYFLOWER 40T 045000276726931

MA 630070 931 CZ /1 ot MIA IKAR 460000630070931
 OMM ZAA 458 MEWIL KEKS ET 045384140671
 MM 446152 931 CZ MEWIL MIGNOLA 45Z 045000446152931
 MMM 137234 201 CZ MEWIL MIGNOLA 10N 045000137234201

Vl.užit:nar: 32 kg ve 120d: 219 kg ve 210d: 338 kg v 365d: 592 kg / kříž: 137 cm
 Přírůstek v testu : 1966 g / 109 přírůstek od narození: 1584 g / 108 šourek 39 cm
 Věk při ZV 419 dní aktuálně k 24.01.19 hmotnost: 664 kg výška v kříži: 140 cm

| PLEMENNÉ HODNOTY | | | | | | LINEARNÍ HODNOCENÍ | | | | | | | | | | | |
|------------------|----|-----|-----|----|----|--------------------|-----|-----|-----|------|------|-----|----|----|----|----|----|
| | pp | ru | pp | ru | | TR | KT | OS | UT | Hmot | kříž | TR | KT | OS | UT | CE | |
| BÝK | PE | 109 | 126 | ME | 83 | 103 | 113 | 112 | 110 | 109 | | | | | | | |
| MATKA | PE | 105 | 135 | ME | 92 | 108 | 113 | 105 | 100 | 104 | 771 | 149 | 28 | 22 | 21 | 7 | 78 |
| Otec | PE | 106 | 110 | ME | 76 | 103 | 97 | 111 | 115 | 108 | 0 | 0 | 0 | 0 | 0 | 0 | 0 |

HODNOCEN: TR 9 / /10 KT / / OS / / UT Výsledek:

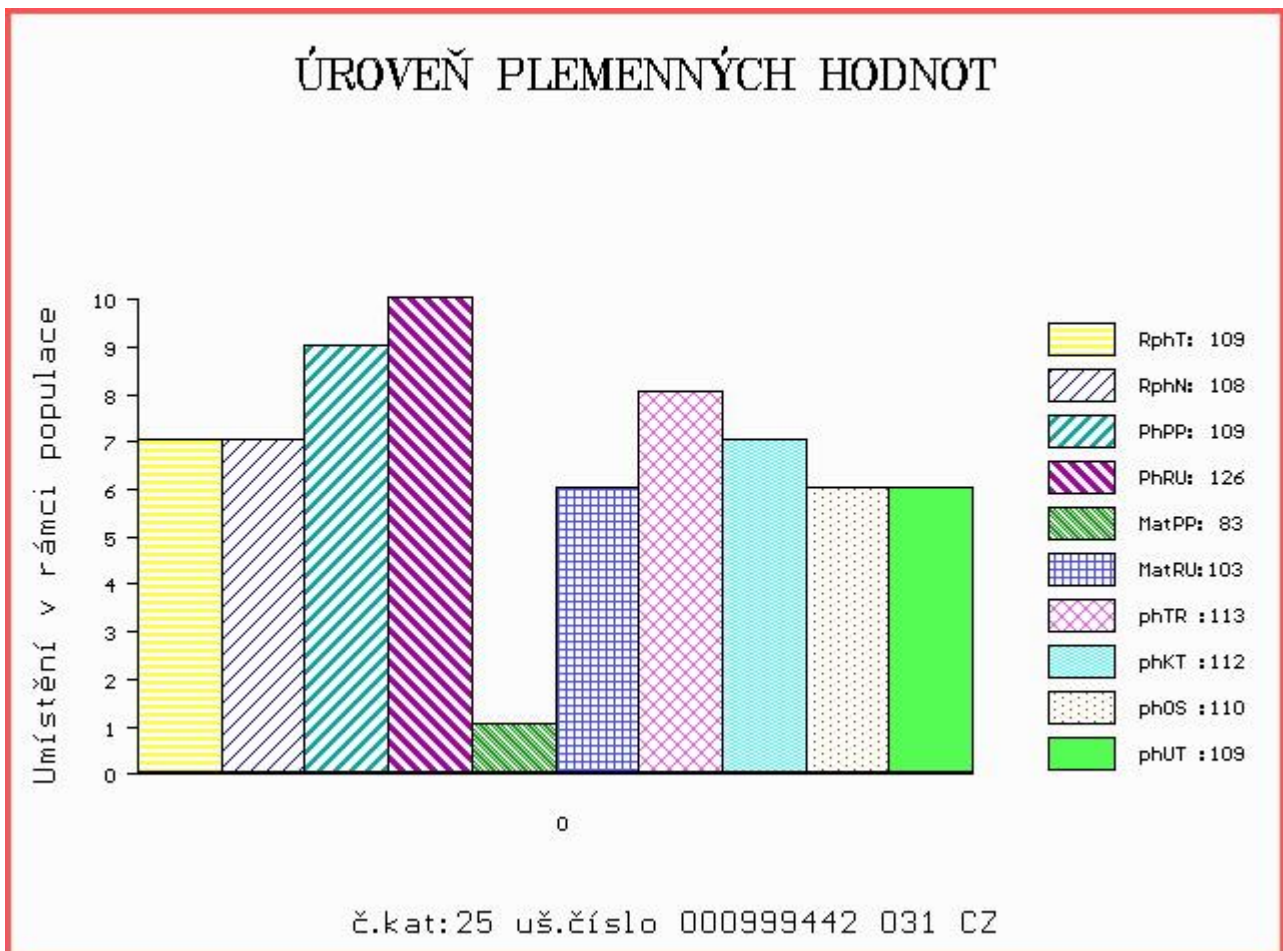

Číslo : 627761 051 CZ DOKTOR RED Z RYNOLTIC Číslo katalogu 26
 Dat.nar. : 28.12.2017 Plemeno : G100 Aberdeen Angus
 Chovatel : Stebelský Michal, Rynoltice
 Majitel : Stebelský Michal, Rynoltice

OOO ZAI 184 NETHERALLAN PETER PERSHORE 052 541616100052
 OO ZAA 884 BLELACK BLACK VESUVIUS K369 521115402369
 MOO 521115301780 UK BLELACK BLACK VELVET G780 521115301780

OTEC ZAI 340 BIVOJ RED Z JAKUBOVIC 257000743153053
 OMO ZAA 440 KANÓN RED ET 119590106693
 MO 231373 953 CZ TÁŇA Z JAKUBOVIC 257000231373953
 MMO 120961 953 CZ NINA Z JAKUBOVIC 257000120961953

OOM ZAA 695 RED DMM BRYLOR THUMP 2T 1399230
 OM ZAA 899 UREASA RED ET 398000717353031
 MOM 360309 931 CZ RED ET 398000360309931

MA 563127 931 CZ /2 ot ANETA RED Z RANČIC 326000563127931
 OMM ZAA 546 MONLINE RED 7 U-TREND 701 83848-00701
 MM 291952 931 CZ RED ISLA Z PĚČÍNA 33T 268000291952931
 MMM 48801 931 CZ RED 268000048801931

Vl.užit:nar: 28 kg ve 120d: 172 kg ve 210d: 286 kg v 365d: 540 kg / kříž: 132 cm
 Přírustek v testu : 1908 g / 105 přírustek od narození: 1459 g / 104 šourek 39 cm
 Věk při ZV 412 dní aktuálně k 24.01.19 hmotnost: 600 kg výška v kříži: 136 cm

| PLEMENNÉ HODNOTY | | | | | | | | | | LINEARNÍ HODNOCENÍ | | | | | | | |
|------------------|----|----|-----|----|----|-----|-----|-----|------|--------------------|-----|-----|----|----|----|---|----|
| | pp | ru | pp | ru | TR | KT | OS | UT | Hmot | kříž | TR | KT | OS | UT | CE | | |
| BÝK | PE | 86 | 115 | ME | 74 | 106 | 103 | 102 | 102 | 102 | | | | | | | |
| MATKA | PE | 93 | 109 | ME | 76 | 109 | 95 | 95 | 96 | 95 | 700 | 143 | 26 | 22 | 18 | 7 | 73 |
| OTEC | PE | 89 | 120 | ME | 81 | 103 | 109 | 110 | 110 | 112 | 770 | 142 | 29 | 24 | 24 | 8 | 85 |

HODNOCEN: TR 7 / / 9 KT / / OS / / UT Výsledek:

ÚROVEŇ PLEMENNÝCH HODNOT

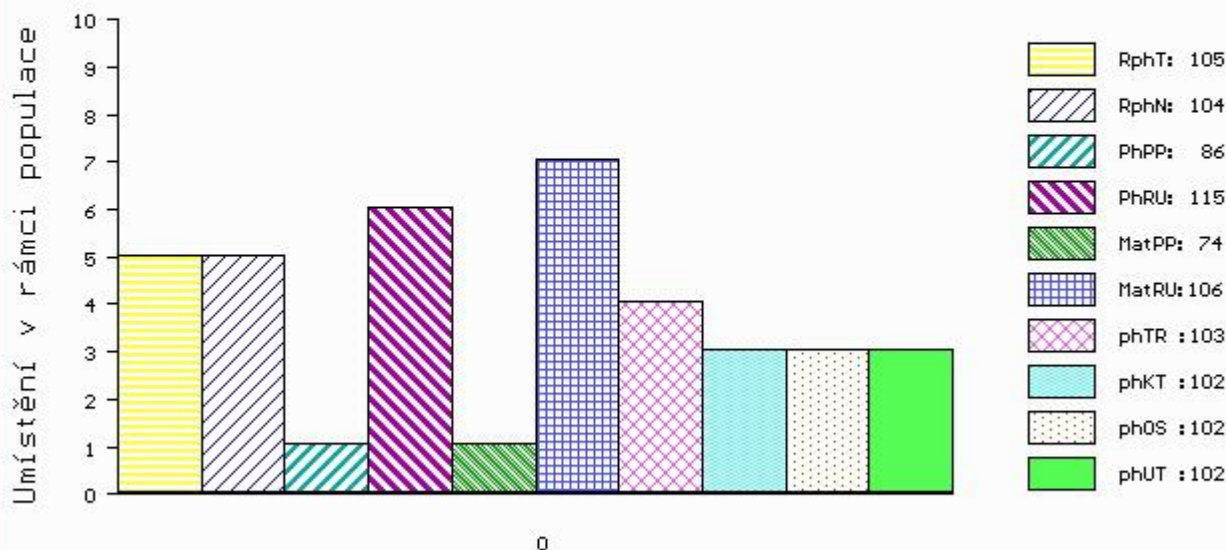

č.kat:26 uš.číslo 000627761 051 CZ

Číslo : 627762 051 CZ DIREKTOR RED Z RYNOLTIC Číslo katalogu 27
 Dat.nar. : 28.12.2017 Plemeno : G100 Aberdeen Angus
 Chovatel : Stebelský Michal, Rynoltice
 Majitel : Stebelský Michal, Rynoltice

OOO ZAI 184 NETHERALLAN PETER PERSHORE 052 541616100052
 OO ZAA 884 BLELACK BLACK VESUVIUS K369 521115402369
 MOO 521115301780 UK BLELACK BLACK VELVET G780 521115301780

OTEC ZAI 340 BIVOJ RED Z JAKUBOVIC 257000743153053
 OMO ZAA 440 KANÓN RED ET 119590106693
 MO 231373 953 CZ TÁŇA Z JAKUBOVIC 257000231373953
 MMO 120961 953 CZ NINA Z JAKUBOVIC 257000120961953

OOM ZAA 695 RED DMM BRYLOR THUMP 2T 1399230
 OM ZAA 899 UREASA RED ET 398000717353031
 MOM 360309 931 CZ RED ET 398000360309931

MA 563127 931 CZ /2 ot ANETA RED Z RANČIC 326000563127931
 OMM ZAA 546 MONLINE RED 7 U-TREND 701 83848-00701
 MM 291952 931 CZ RED ISLA Z PĚČÍNA 33T 268000291952931
 MMM 48801 931 CZ RED 268000048801931

Vl.užit:nar: 26 kg ve 120d: 185 kg ve 210d: 310 kg v 365d: 576 kg / kříž: 133 cm
 Přírustek v testu : 1900 g / 106 přírustek od narození: 1551 g / 107 šourek 39 cm
 Věk při ZV 412 dní aktuálně k 24.01.19 hmotnost: 634 kg výška v kříži: 133 cm

| PLEMENNÉ HODNOTY | | | | | | | | | | LINEARNÍ HODNOCENÍ | | | | | | | |
|------------------|----|----|-----|----|----|-----|-----|-----|-----|--------------------|------|-----|----|----|----|----|----|
| | pp | ru | ME | pp | ru | TR | KT | OS | UT | Hmot | kříž | TR | KT | OS | UT | CE | |
| BÝK | PE | 90 | 122 | ME | 73 | 103 | 115 | 116 | 115 | 116 | | | | | | | |
| MATKA | PE | 93 | 109 | ME | 76 | 109 | 95 | 95 | 96 | 95 | 700 | 143 | 26 | 22 | 18 | 7 | 73 |
| OTEC | PE | 89 | 120 | ME | 81 | 103 | 109 | 110 | 110 | 112 | 770 | 142 | 29 | 24 | 24 | 8 | 85 |

HODNOCEN: TR 6 / /10 KT / / OS / / UT Výsledek:

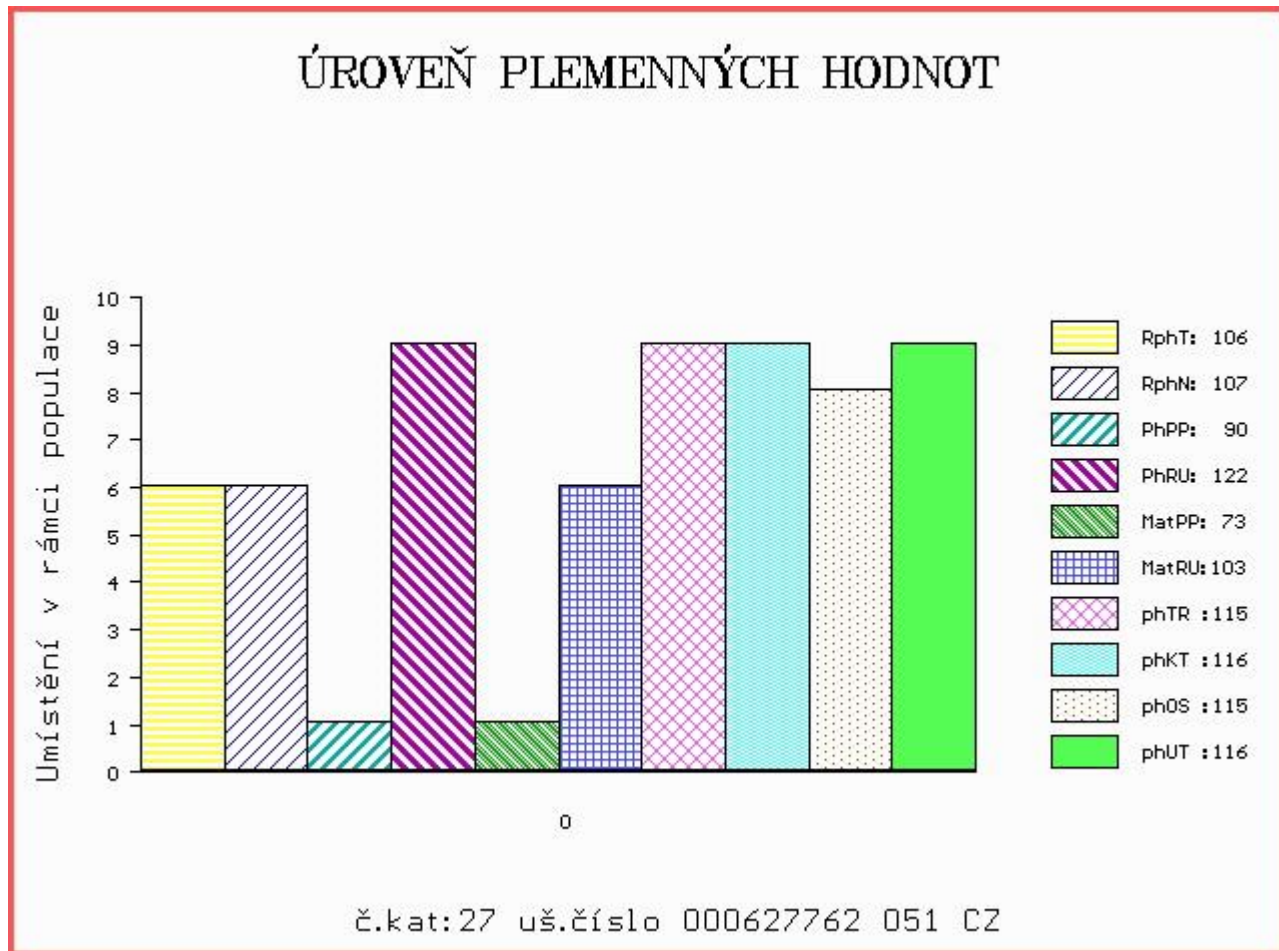

Číslo : 12095 064 CZ DARIN AGROCHYT P Číslo katalogu 28
 Dat.nar. : 02.10.2017 Plemeno : S100 Masný simentál
 Chovatel : Agrochyt s.r.o.Mohelno
 Majitel : Agrochyt s.r.o.Mohelno

OOO 290 098 GS MAX 227 007 562
 OO ZSI 400 HEDETOFT UNITED P 80185-00096
 MOO 8018500057 DK HEDETOFT PATRICIA P 80185-00057

OTEC ZSI 816 HOENESS PP 12.601 05246
 OMO ZSI 036 HILLMANN P 76.000 28589
 MO 1260065958 DE ALMA P 12.600 65958
 MMO 1260027978 DE ALMUT P 12.600 27978

OOM ZSI 829 LANGO AUGUST/ATOS PP 17701-00844
 OM ZSI 568 LYKKE DIXIE PP 41344-00399
 MOM 4134400195 DK LYKKE PHILADELPHIA P 41344-00195

MA 415965 961 CZ /6 ot DARINA AGROCHYT P 392000415965961
 OMM ZSI 371 VINGEGAARD VARAN ET P 41524-01071
 MM 196072 932 CZ RADUNA ŠUMAVSKÁ P 158000196072932
 MMM 142110 304 CZ KAROLÍNA ŠUMAVSKÁ P 158000142110304

Vl.užit:nar: 46 kg ve 120d: 258 kg ve 210d: 417 kg v 365d: 640 kg / kříž: 140 cm
 Přírustek v testu : 1883 g / 119 přírustek od narození: 1695 g / 120 šourek 39 cm
 Věk při ZV 499 dní aktuálně k 24.01.19 hmotnost: 858 kg výška v kříži: 148 cm

| PLEMENNÉ HODNOTY | | | | | | | | | | LINEARNÍ HODNOCENÍ | | | | | | |
|------------------|----|----|-----|----|-----|-----|-----|-----|------|--------------------|-----|-----|----|----|----|----|
| | pp | ru | pp | ru | TR | KT | OS | UT | Hmot | kříž | TR | KT | OS | UT | CE | |
| BÝK | PE | 89 | 129 | ME | 99 | 97 | 112 | 118 | 119 | 120 | | | | | | |
| MATKA | PE | 88 | 117 | ME | 108 | 101 | 100 | 100 | 100 | 101 | 680 | 145 | 26 | 19 | 7 | 71 |
| OTEC | PE | 85 | 129 | ME | 94 | 100 | 108 | 120 | 123 | 122 | 0 | 0 | 0 | 0 | 0 | 0 |

HODNOCEN: TR 9 / /10 KT / / OS / / UT Výsledek:

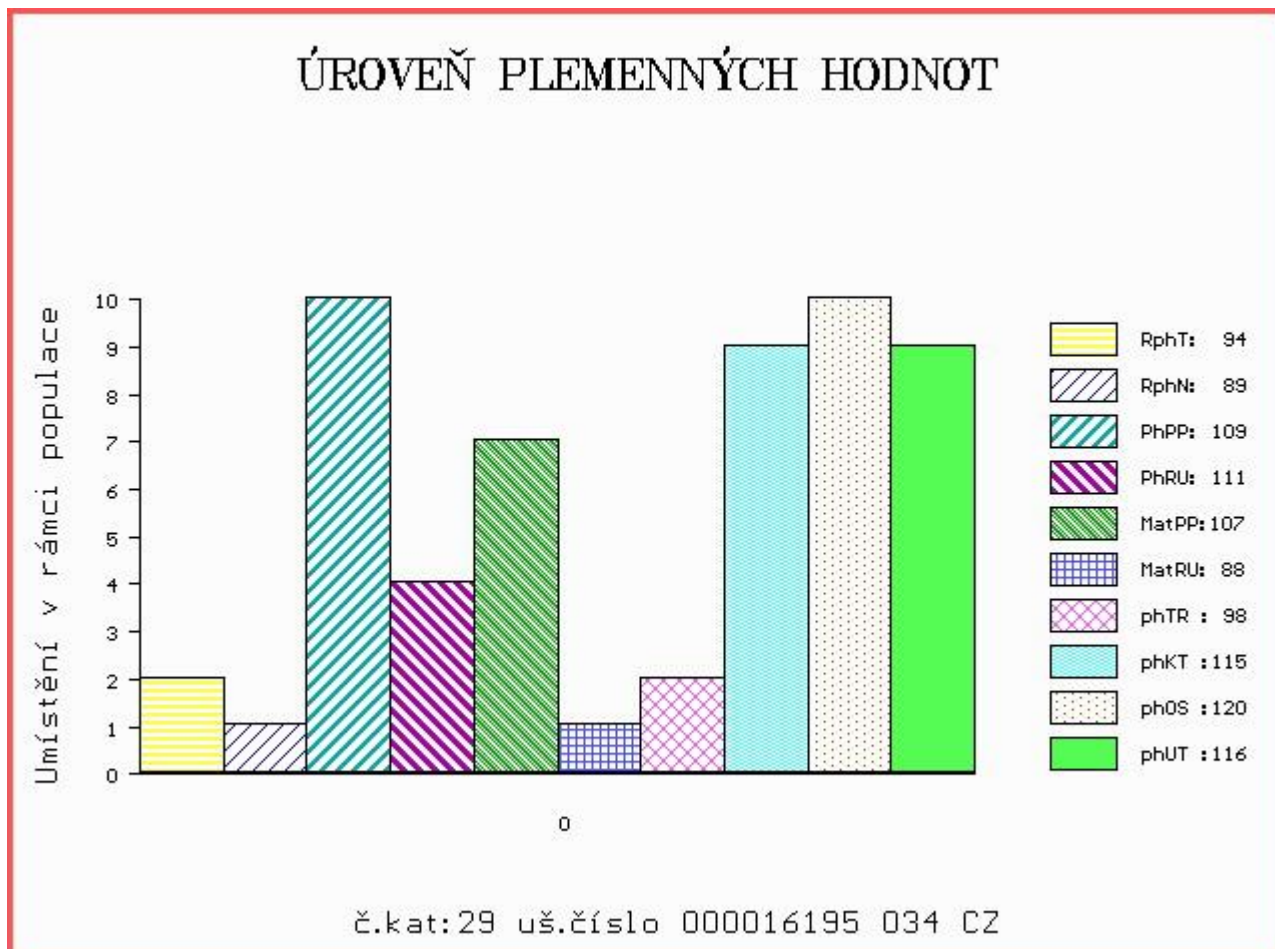

Číslo : 16195 034 CZ DANK Z CUNKOVA PP Číslo katalogu 29
 Dat.nar. : 02.10.2017 Plemeno : S100 Masný simental
 Chovatel : Farma Kozák, s.r.o.
 Majitel : Farma Kozák, s.r.o.

OOO 285 634 VIRGINIA WALKER 97W R 718983
 OO 285 633 SIBELLE DIRTY HARRY 25Z R 764250
 MOO 635238 CA SIBELLE GOLDA R 635238

Otec ZMS 627 PHS BANK ROLL 345B P 802872
 OMO 285 635 BLI WARLORD 915W P 711722
 MO 759077 CA PHS YUMA P 759077
 MMO 672029 CA FGAF PRECIOUS THING 402T R 672029

OOM ZSI 568 LYKKE DIXIE PP 41344-00399
 OM ZSI 793 TRAP VODŇANSKÝ PP 145000701560031
 MOM 23516 267 CZ MS BCM STAR 63D P PG368350

MA 527769 931 CZ /3 ot ZOE Z OSTRÉHO PP 430000527769931
 OMM ZSI 155 OSTERVANG RINGO ET P 86152-00152
 MM 155015 931 CZ MARIANA Z OSTRÉHO P 253000155015931
 MMM 120710 304 CZ P 158304120710

Vl.užit:nar: 38 kg ve 120d: 223 kg ve 210d: 366 kg v 365d: 597 kg / kříž: 132 cm
 Přírůstek v testu : 1333 g / 94 přírůstek od narození: 1482 g / 89 šourek 38 cm
 Věk při ZV 499 dní aktuálně k 24.01.19 hmotnost: 748 kg výška v kříži: 139 cm

| PLEMENNÉ HODNOTY | | | | | | | | | | LINEARNÍ HODNOCENÍ | | | | | | | |
|------------------|----|-----|-----|----|-----|-----|----|-----|------|--------------------|-----|-----|----|----|----|---|----|
| | pp | ru | pp | ru | TR | KT | OS | UT | Hmot | kříž | TR | KT | OS | UT | CE | | |
| BÝK | PE | 109 | 111 | ME | 107 | 88 | 98 | 115 | 120 | 116 | | | | | | | |
| MATKA | PE | 101 | 101 | ME | 127 | 103 | 93 | 95 | 97 | 97 | 630 | 145 | 23 | 18 | 18 | 6 | 65 |
| Otec | PE | 114 | 111 | ME | 90 | 79 | 91 | 110 | 115 | 110 | 0 | 0 | 0 | 0 | 0 | 0 | 0 |

HODNOCEN: TR 5 / /10 KT / / OS / / UT Výsledek:

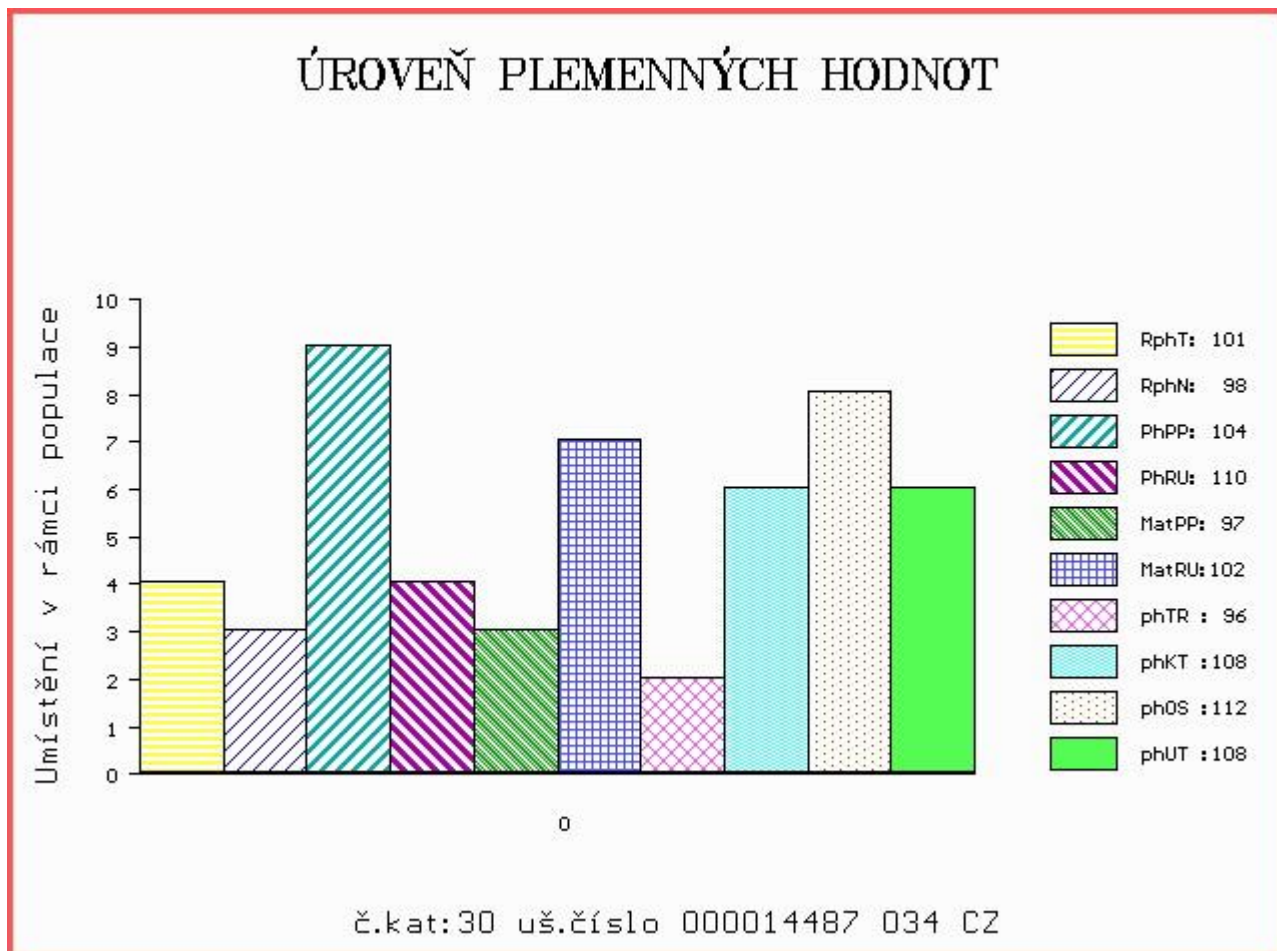

Číslo : 14487 034 CZ DORTÍK VOLARSKÝ P* Číslo katalogu 30
 Dat.nar. : 10.10.2017 Plemeno : S100 Masný simentál
 Chovatel : Káňa Petr, Mlynářovice
 Majitel : Káňa Petr, Mlynářovice

OOO ZSI 400 HEDETOFT UNITED P 80185-00096
 OO ZSI 951 SOLBAKKEN GARFIELD P 42719-00212
 MOO 4271900110 DK SOLBAKKENS AMANDA 42719-00110

Otec PSI 071 BERTÍK VOLARSKÝ R 416000859157031
 OMO ZSI 259 LOS ŠUMAVSKÝ ET V 158032027702
 MO 261210 932 CZ 158000261210932
 MMO 17227 932 CZ P 158000017227932

OOM 267 856 MARYWOOD POLLED WESTERN 91 J P P542768-KN
 OM ZSI 710 PASTUREFIELDS TURBO TOMMY PP S002445
 MOM 4152400633 DK VINGEGAARD MON CHERI P 41524-00633

MA 425383 931 CZ /3 ot P 416000425383931
 OMM ZSI 446 VESTERMOLLE BO WEST P 25679-01666
 MM 261172 932 CZ R 158000261172932
 MMM 116840 932 CZ NOKIA ŠUMAVSKÁ R 158000116840932

Vl.užit:nar: 38 kg ve 120d: 213 kg ve 210d: 341 kg v 365d: 569 kg / kříž: 133 cm
 Přírůstek v testu : 1608 g / 101 přírůstek od narození: 1493 g / 98 šourek 40 cm
 Věk při ZV 491 dní aktuálně k 24.01.19 hmotnost: 741 kg výška v kříži: 139 cm

| PLEMENNÉ HODNOTY | | | | | | LINEARNÍ HODNOCENÍ | | | | | | | | | | | |
|------------------|----|-----|-----|----|-----|--------------------|-----|-----|-----|------|------|-----|----|----|----|----|----|
| | pp | ru | pp | ru | | TR | KT | OS | UT | Hmot | kříž | TR | KT | OS | UT | CE | |
| BÝK | PE | 104 | 110 | ME | 97 | 102 | 96 | 108 | 112 | 108 | | | | | | | |
| MATKA | PE | 101 | 111 | ME | 107 | 104 | 102 | 100 | 101 | 101 | 806 | 150 | 27 | 20 | 18 | 7 | 72 |
| Otec | PE | 96 | 115 | ME | 94 | 97 | 100 | 106 | 107 | 105 | 644 | 137 | 22 | 16 | 16 | 5 | 59 |

HODNOCEN: TR 5 / / 9 KT / / OS / / UT Výsledek:

ÚROVEŇ PLEMENNÝCH HODNOT

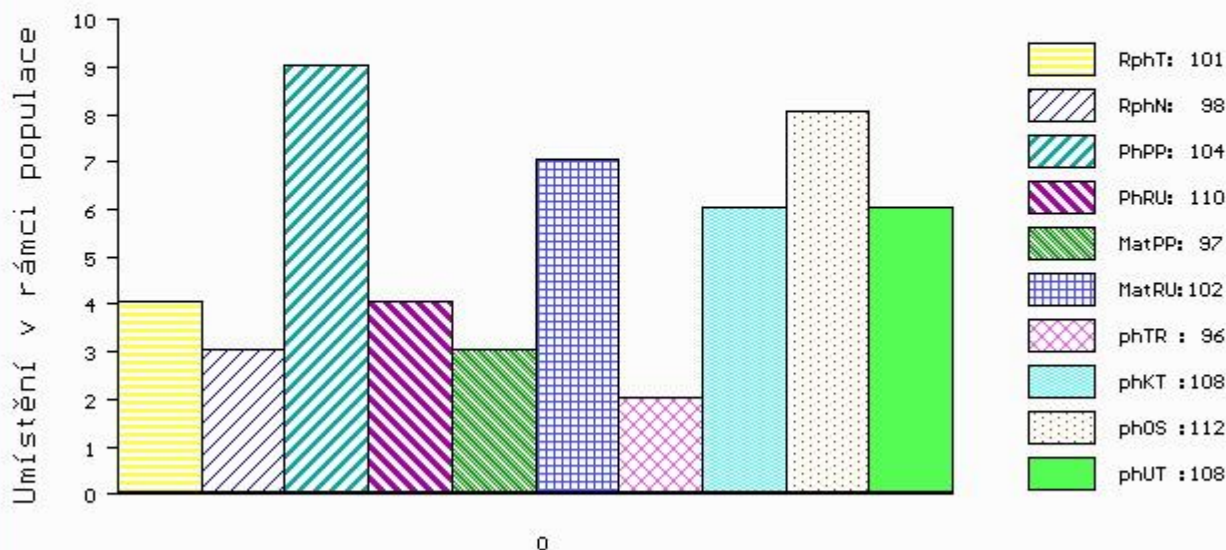

č.kat:30 uš.číslo 000014487 034 CZ

Číslo : 16202 034 CZ DJANGO Z CUNKOVA P Číslo katalogu 31
 Dat.nar. : 18.10.2017 Plemeno : S100 Masný simentál
 Chovatel : Farma Kozák, s.r.o.
 Majitel : Farma Kozák, s.r.o.

OOO 268 239 LINDE PERY P 25171-01113
 OO ZSI 286 LAMHOJ SUPERY P 70514-00150
 MOO 7051400028 DK LAMHOJ LILJE 70514-00028

Otec ZMS 493 BOJAR Z CUNKOVA PP 430000914928031
 OMO ZSI 284 HOLM ULRICK P 36545-00514
 MO 143917 942 CZ TRÉMA Z PODLESÍ P 061000143917942
 MMO 109608 407 CZ P 061000109608407

OOM 265 340 HERODES 76.000 52565
 OM ZSI 106 HELD P 14.008 67735
 MOM 1400865716 DE PIROSKHA 14.008 65716

MA 557487 931 CZ /1 ot AQUILA Z OSTRÉHO P 430000557487931
 OMM ZSI 569 LYKKE DAMASK PP 41344-00404
 MM 437067 931 CZ ULRIKA Z OSTRÉHO P 430000437067931
 MMM 339422 931 CZ RIANA Z OSTRÉHO P 253000339422931

Vl.užit:nar: 42 kg ve 120d: 243 kg ve 210d: 388 kg v 365d: 648 kg / kříž: 135 cm
 Přírustek v testu : 1383 g / 105 přírustek od narození: 1611 g / 105 šourek 38 cm
 Věk při ZV 483 dní aktuálně k 24.01.19 hmotnost: 788 kg výška v kříži: 141 cm

| PLEMENNÉ HODNOTY | | | | | | LINEARNÍ HODNOCENÍ | | | | | | | | | | | |
|------------------|----|-----|-----|----|----|--------------------|-----|-----|------|------|-----|-----|----|----|----|---|----|
| | pp | ru | pp | ru | TR | KT | OS | UT | Hmot | kříž | TR | KT | OS | UT | CE | | |
| BÝK | PE | 104 | 114 | ME | 93 | 109 | 102 | 116 | 120 | 117 | | | | | | | |
| MATKA | PE | 93 | 103 | ME | 99 | 120 | 104 | 105 | 106 | 106 | 688 | 141 | 21 | 19 | 19 | 7 | 66 |
| Otec | PE | 113 | 109 | ME | 86 | 107 | 101 | 121 | 124 | 120 | 720 | 139 | 23 | 22 | 22 | 8 | 75 |

HODNOCEN: TR 6 / /10 KT / / OS / / UT Výsledek:

ÚROVEŇ PLEMENNÝCH HODNOT

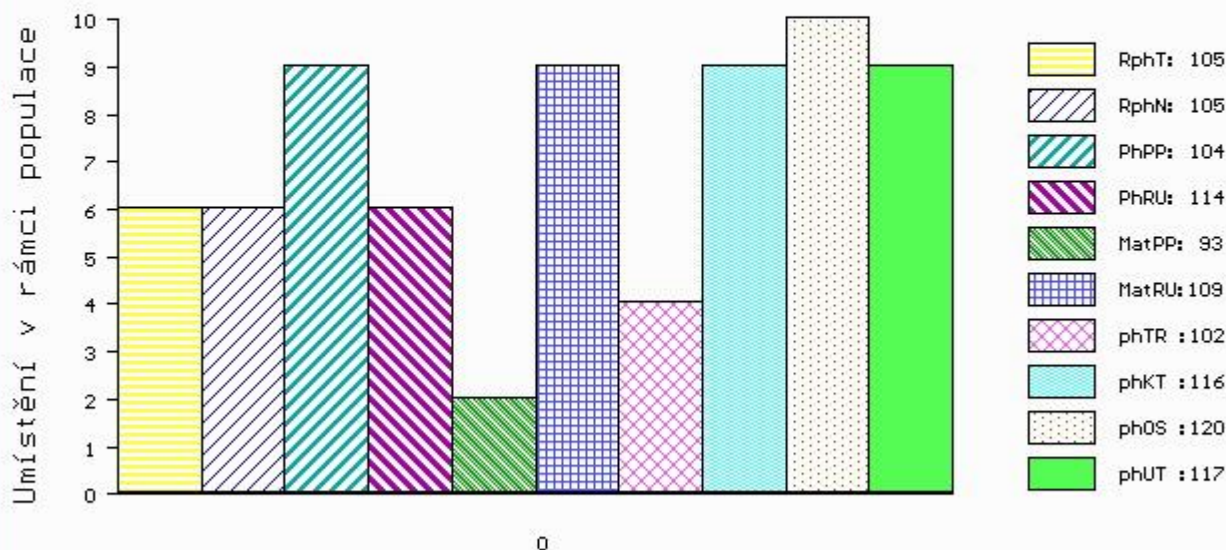

č.kat:31 uš.číslo 000016202 034 CZ

Číslo : **12103 064 CZ** DRAGON AGROCHYT V Číslo katalogu 32
 Dat.nar. : 11.11.2017 Plemeno : S100 Masný simentál
 Chovatel : Agrochyt s.r.o.Mohelno
 Majitel : Agrochyt s.r.o.Mohelno

OOO ZSI 283 LYKKE SIRIUS P 41344-00241
 OO ZSI 821 SNAEBUM CAMPARI PP 27907-00717
 MOO 2790700686 DK SNAEBUM THEODORA P 27907-00686

OTEC ZMS 277 WROXALL COCKER-LEEKY-SOUP 11PP M080195
 OMO 268 935 VINGEGAARD TEXAS P 41524-00940
 MO 203351700813 UK WROXALL WINDFALL-GRACE P F088007
 MMO 203351700575 UK WROXALL TALLENTED GRACE P F080676

OOM 273 983 DERRYPALLAGHAN HAMILTON M049020
 OM ZSI 954 GLEBEFARM TYSON M067488
 MOM 71743 UK GLEBEFARM NATASHA F071743

MA 543940 961 CZ /2 ot ANASTAZIE AGROCHYT R 392000543940961
 OMM ZSI 283 LYKKE SIRIUS P 41344-00241
 MM 199548 931 CZ P 145000199548931
 MMM 23506 267 CZ MS BCM PREMIUM 50D P PG368348

Vl.užit:nar: 47 kg ve 120d: 258 kg ve 210d: 400 kg v 365d: 596 kg / kříž: 138 cm
 Přírustek v testu : 1450 g / 97 přírustek od narození: 1526 g / 98 šourek 38 cm
 Věk při ZV 459 dní aktuálně k 24.01.19 hmotnost: 717 kg výška v kříži: 142 cm

| PLEMENNÉ HODNOTY | | | | | | | | | | LINEARNÍ HODNOCENÍ | | | | | | | |
|------------------|----|----|-----|----|-----|-----|-----|-----|------|--------------------|-----|-----|----|----|----|---|----|
| | pp | ru | pp | ru | TR | KT | OS | UT | Hmot | kříž | TR | KT | OS | UT | CE | | |
| BÝK | PE | 91 | 120 | ME | 118 | 92 | 112 | 114 | 113 | 115 | | | | | | | |
| MATKA | PE | 92 | 103 | ME | 114 | 105 | 102 | 111 | 112 | 111 | 800 | 145 | 27 | 19 | 20 | 7 | 73 |
| OTEC | PE | 90 | 127 | ME | 123 | 84 | 110 | 110 | 111 | 114 | 0 | 0 | 0 | 0 | 0 | 0 | 0 |

HODNOCEN: TR 7 / /10 KT / / OS / / UT Výsledek:

ÚROVEŇ PLEMENNÝCH HODNOT

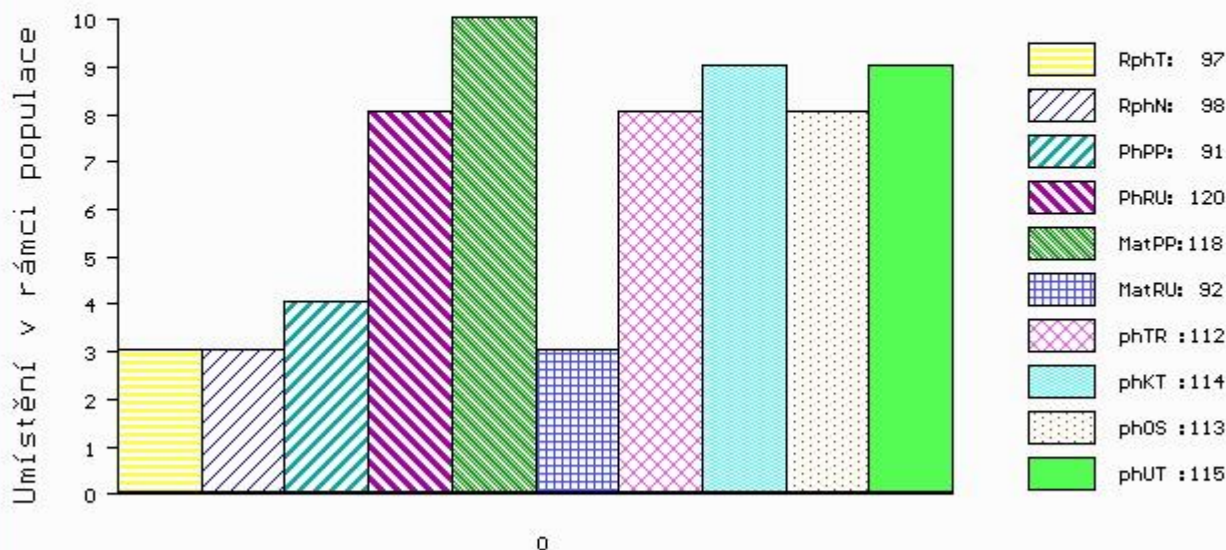

č.kat:32 uš.číslo 000012103 064 CZ

Číslo : **669760 062 CZ** **DANY Z KRUMVÍŘE PP** Číslo katalogu 33
 Dat.nar. : 20.11.2017 Plemeno : S100 Masný simentál
 Chovatel : Valihrach František, Krumvíř
 Majitel : Valihrach František, Krumvíř

OOO ZSI 637 LANGO DELFA P 17701-00994
 OO ZSI 901 UGRUS Z LEŽNICE P 340000546162041
 MOO 1302603485 DE PORITA P 13.026 03485

Otec ZMS 237 ZAIRE POLFIN P 339000607939072
 OMO ZSI 458 SNEUMGAARD BOYSTAR V 80164-00171
 MO 166449 972 CZ SLAVOJ POLFIN P 339000166449972
 MMO 99873 972 CZ P 339000099873972

OOM 272 862 ROGANT R 262974
 OM ZSI 824 PHS POLLED WORLDWIDE 14W P 717966
 MOM 652172 CA ROLLING ACRES RED FERN P 652172

MA 557472 931 CZ /2 ot ALGEBRA Z OSTRÉHO P 430000557472931
 OMM ZSI 568 LYKKE DIXIE PP 41344-00399
 MM 437061 931 CZ UGANA Z OSTRÉHO PP 430000437061931
 MMM 339465 931 CZ SUSANE Z OSTRÉHO ET P 253000339465931

Vl.užit:nar: 45 kg ve 120d: 237 kg ve 210d: 411 kg v 365d: 658 kg / kříž: 141 cm
 Přírůstek v testu : 1483 g / 107 přírůstek od narození: 1635 g / 110 šourek 40 cm
 Věk při ZV 450 dní aktuálně k 24.01.19 hmotnost: 748 kg výška v kříži: 145 cm

| PLEMENNÉ HODNOTY | | | | | | | | | | LINEARNÍ HODNOCENÍ | | | | | | | |
|------------------|----|-----|-----|----|-----|-----|-----|-----|------|--------------------|-----|-----|----|----|----|---|----|
| | pp | ru | pp | ru | TR | KT | OS | UT | Hmot | kříž | TR | KT | OS | UT | CE | | |
| BÝK | PE | 97 | 127 | ME | 101 | 94 | 115 | 115 | 111 | 114 | | | | | | | |
| MATKA | PE | 100 | 107 | ME | 89 | 110 | 105 | 112 | 112 | 112 | 750 | 146 | 24 | 20 | 18 | 7 | 69 |
| Otec | PE | 97 | 129 | ME | 109 | 87 | 122 | 113 | 107 | 112 | 739 | 146 | 28 | 20 | 19 | 7 | 74 |

HODNOCEN: TR 9 / /10 KT / / OS / / UT Výsledek:

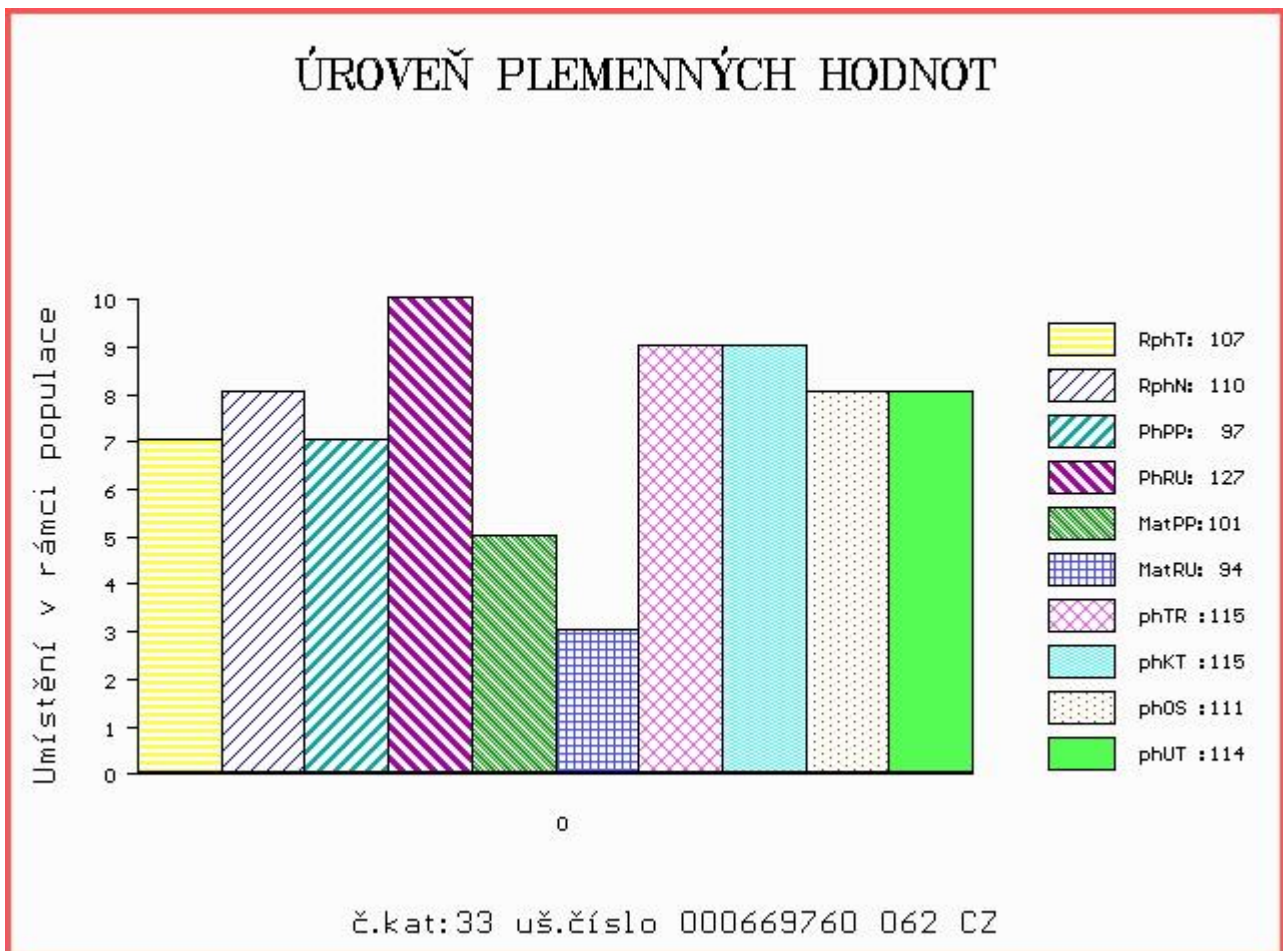

Číslo : 669755 062 CZ DENIS Z KRUMVÍŘE PP Číslo katalogu 34
 Dat.nar. : 24.11.2017 Plemeno : S100 Masný simentál
 Chovatel : Valihrach František, Krumvíř
 Majitel : Valihrach František, Krumvíř

OOO ZSI 283 LYKKE SIRIUS P 41344-00241
 OO ZSI 821 SNAEBUM CAMPARI PP 27907-00717
 MOO 2790700686 DK SNAEBUM THEODORA P 27907-00686

OTEC ZMS 277 WROXALL COCKER-LEEKY-SOUP 11PP M080195
 OMO 268 935 VINGEGAARD TEXAS P 41524-00940
 MO 203351700813 UK WROXALL WINDFALL-GRACE P F088007
 MMO 203351700575 UK WROXALL TALLENTED GRACE P F080676

OOM 280 956 SVANEMOSEGÁRDS EROS PP 17771-00641
 OM ZMS 260 SVANEMOSEGÁRDS HUEY LEWIS PP 17771-00762
 MOM 4152400890 DK VINGEGAARD SASKIA ET P 41524-00890

MA 177460 942 CZ /1 ot BERKA Z PODLESÍ P 061000177460942
 OMM ZSI 345 ALSTRUP VICTORY P 103095-00002
 MM 129856 942 CZ P 061000129856942
 MMM 111643 942 CZ P 061000111643942

Vl.užit:nar: 45 kg ve 120d: 223 kg ve 210d: 356 kg v 365d: 590 kg / kříž: 134 cm
 Přírustek v testu : 1750 g / 104 přírustek od narození: 1507 g / 101 šourek 38 cm
 Věk při ZV 446 dní aktuálně k 24.01.19 hmotnost: 687 kg výška v kříži: 139 cm

| PLEMENNÉ HODNOTY | | | | | | | | | | LINEARNÍ HODNOCENÍ | | | | | | | |
|------------------|----|----|-----|----|-----|-----|-----|-----|------|--------------------|-----|-----|----|----|----|---|----|
| | pp | ru | pp | ru | TR | KT | OS | UT | Hmot | kříž | TR | KT | OS | UT | CE | | |
| BÝK | PE | 90 | 119 | ME | 112 | 93 | 106 | 108 | 110 | 110 | | | | | | | |
| MATKA | PE | 91 | 103 | ME | 99 | 107 | 106 | 104 | 105 | 105 | 690 | 143 | 24 | 20 | 18 | 7 | 69 |
| OTEC | PE | 90 | 127 | ME | 123 | 84 | 110 | 110 | 111 | 114 | 0 | 0 | 0 | 0 | 0 | 0 | 0 |

HODNOCEN: TR 6 / / 9 KT / / OS / / UT Výsledek:

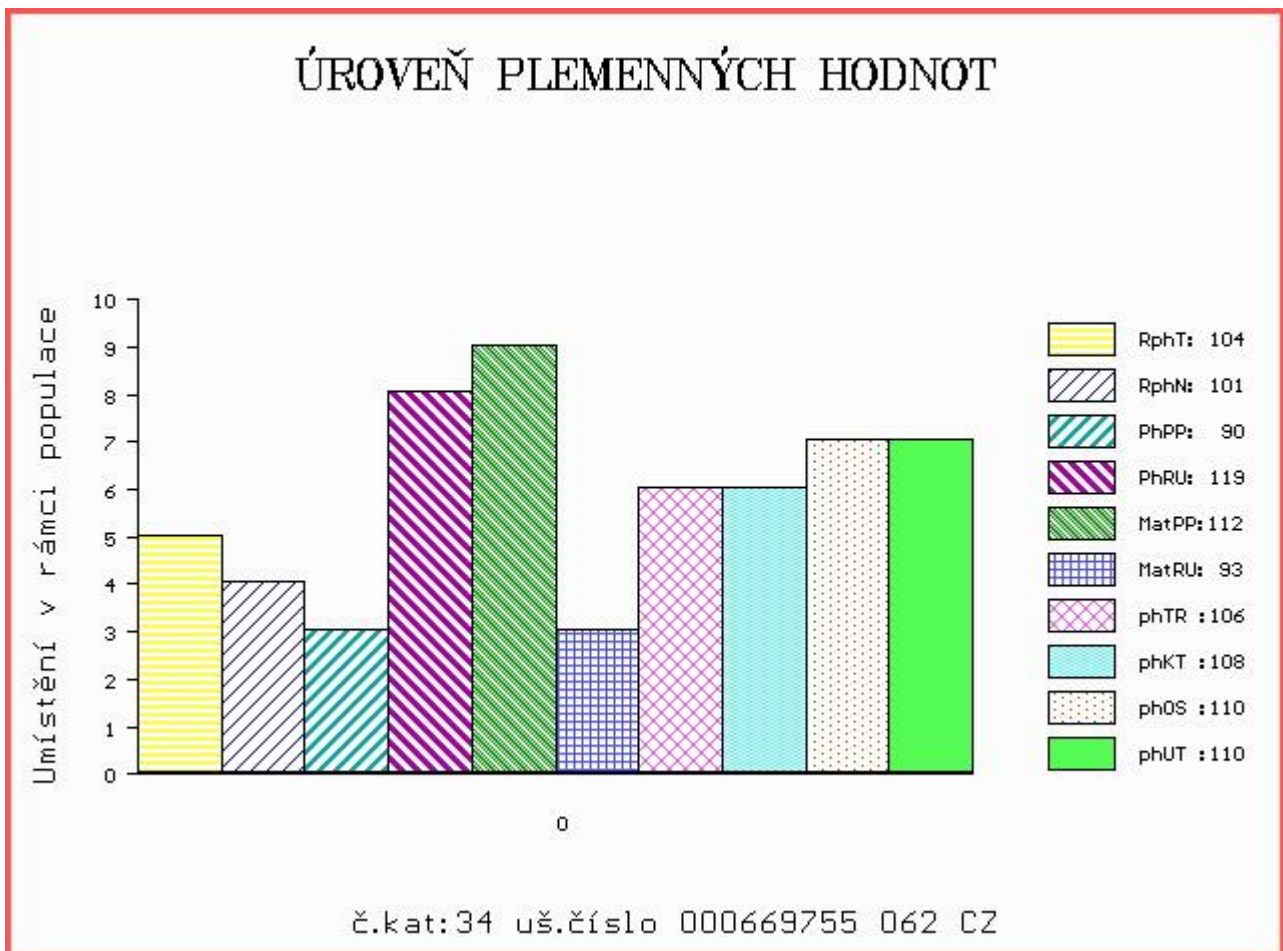

Číslo : 16214 034 CZ DISCO Z CUNKOVA PP Číslo katalogu 35
 Dat.nar. : 01.12.2017 Plemeno : S100 Masný simentál
 Chovatel : Farma Kozák, s.r.o.
 Majitel : Farma Kozák, s.r.o.

OOO 268 239 LINDE PERY P 25171-01113
 OO ZSI 286 LAMHOJ SUPERY P 70514-00150
 MOO 7051400028 DK LAMHOJ LILJE 70514-00028

Otec ZMS 493 BOJAR Z CUNKOVA PP 430000914928031
 OMO ZSI 284 HOLM ULRICK P 36545-00514
 MO 143917 942 CZ TRÉMA Z PODLESÍ P 061000143917942
 MMO 109608 407 CZ P 061000109608407

OOM 269 502 SLIEVENAGH FANTASTIC M042510
 OM ZSI 390 LYKKE ATLANTIS P 41344-00347
 MOM 4134400294 DK LYKKE ULUPULU P 41344-00294

MA 491354 931 CZ /3 ot VIKTORIE Z OSTRÉHO P 430000491354931
 OMM ZSI 342 VINGEGAARD SAMSON ET PP 41524-00918
 MM 339437 931 CZ RAFAELA Z OSTRÉHO ET P 253000339437931
 MMM 250698 931 CZ ORINA Z OSTRÉHO ET P 253000250698931

Vl.užit:nar: 38 kg ve 120d: 218 kg ve 210d: 363 kg v 365d: 611 kg / kříž: 135 cm
 Přírustek v testu : 1616 g / 101 přírustek od narození: 1573 g / 102 šourek 39 cm
 Věk při ZV 439 dní aktuálně k 24.01.19 hmotnost: 697 kg výška v kříži: 140 cm

| PLEMENNÉ HODNOTY | | | | | | | | | | LINEARNÍ HODNOCENÍ | | | | | | | |
|------------------|----|-----|-----|----|-----|-----|-----|-----|-----|--------------------|------|-----|----|----|----|----|----|
| | pp | ru | pp | ru | TR | KT | OS | UT | | Hmot | kříž | TR | KT | OS | UT | CE | |
| BÝK | PE | 109 | 117 | ME | 100 | 92 | 99 | 110 | 112 | 110 | | | | | | | |
| MATKA | PE | 98 | 112 | ME | 119 | 85 | 105 | 104 | 103 | 104 | 644 | 143 | 21 | 19 | 18 | 6 | 64 |
| Otec | PE | 113 | 109 | ME | 86 | 107 | 101 | 121 | 124 | 120 | 720 | 139 | 23 | 22 | 22 | 8 | 75 |

HODNOCEN: TR 7 / /10 KT / / OS / / UT Výsledek:

ÚROVEŇ PLEMENNÝCH HODNOT

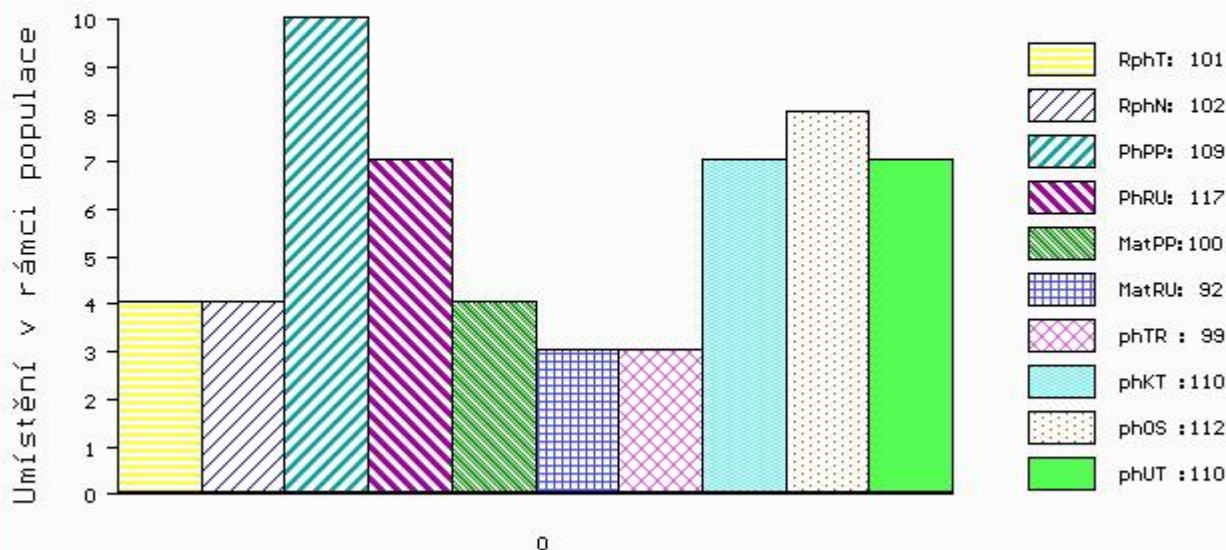

č.kat:35 uš.číslo 000016214 034 CZ

Číslo : **41430 034 CZ** **DESPERÁT** Číslo katalogu 36
 Dat.nar. : 01.10.2017 Plemeno : UU100 Aubrac
 Chovatel : Sláma Jan, Jindřichův Hradec
 Majitel : Sláma Jan, Jindřichův Hradec

OOO 271 473 ANDALOUS 1205013160
 OO ZAU 002 DALLAS 6489 1208046489
 MOO 1206015110 FR BINOUSE 1206015110

OTEC ZAU 009 USSE MOF 001000683508021
 OMO 265 216 SORBIER 4820019248
 MO 1207046948 FR PRUSSE 1207046948
 MMO 1298035236 FR PRUSSE 1298035236

OOM ZAU 002 DALLAS 6489 1208046489
 OM ZAU 011 UKSUS MOF 001000658205021
 MOM 1207046914 FR PAIENNE 1207046914

MA 520593 931 CZ /1 ot ARINA NOVOKOSTELECKÁ 007000520593931
 OMM 272 326 ROUSSEL 1520506100
 MM 1531116 828 FR 6828 1531116828
 MMM 1528086537 FR DOLLY 1528086537

Vl.užit:nar: 40 kg ve 120d: 182 kg ve 210d: 304 kg v 365d: 477 kg / kříž: 126 cm
 Přírůstek v testu : 1358 g / 81 přírůstek od narození: 1238 g / 103 šourek 38 cm
 Věk při ZV 500 dní aktuálně k 24.01.19 hmotnost: 634 kg výška v kříži: 134 cm

| PLEMENNÉ HODNOTY | | | | | | | | | | LINEARNÍ HODNOCENÍ | | | | | | | |
|------------------|----|-----|-----|----|-----|-----|-----|-----|------|--------------------|-----|-----|----|----|----|---|----|
| | pp | ru | pp | ru | TR | KT | OS | UT | Hmot | kříž | TR | KT | OS | UT | CE | | |
| BÝK | PE | 102 | 106 | ME | 99 | 95 | 102 | 102 | 100 | 102 | | | | | | | |
| MATKA | PE | 107 | 100 | ME | 94 | 103 | 92 | 95 | 97 | 96 | 647 | 135 | 21 | 19 | 20 | 7 | 67 |
| OTEC | PE | 97 | 114 | ME | 102 | 86 | 117 | 115 | 111 | 113 | 562 | 131 | 26 | 22 | 19 | 7 | 74 |

HODNOCEN: TR 9 / / 7 KT / / OS / / UT Výsledek:

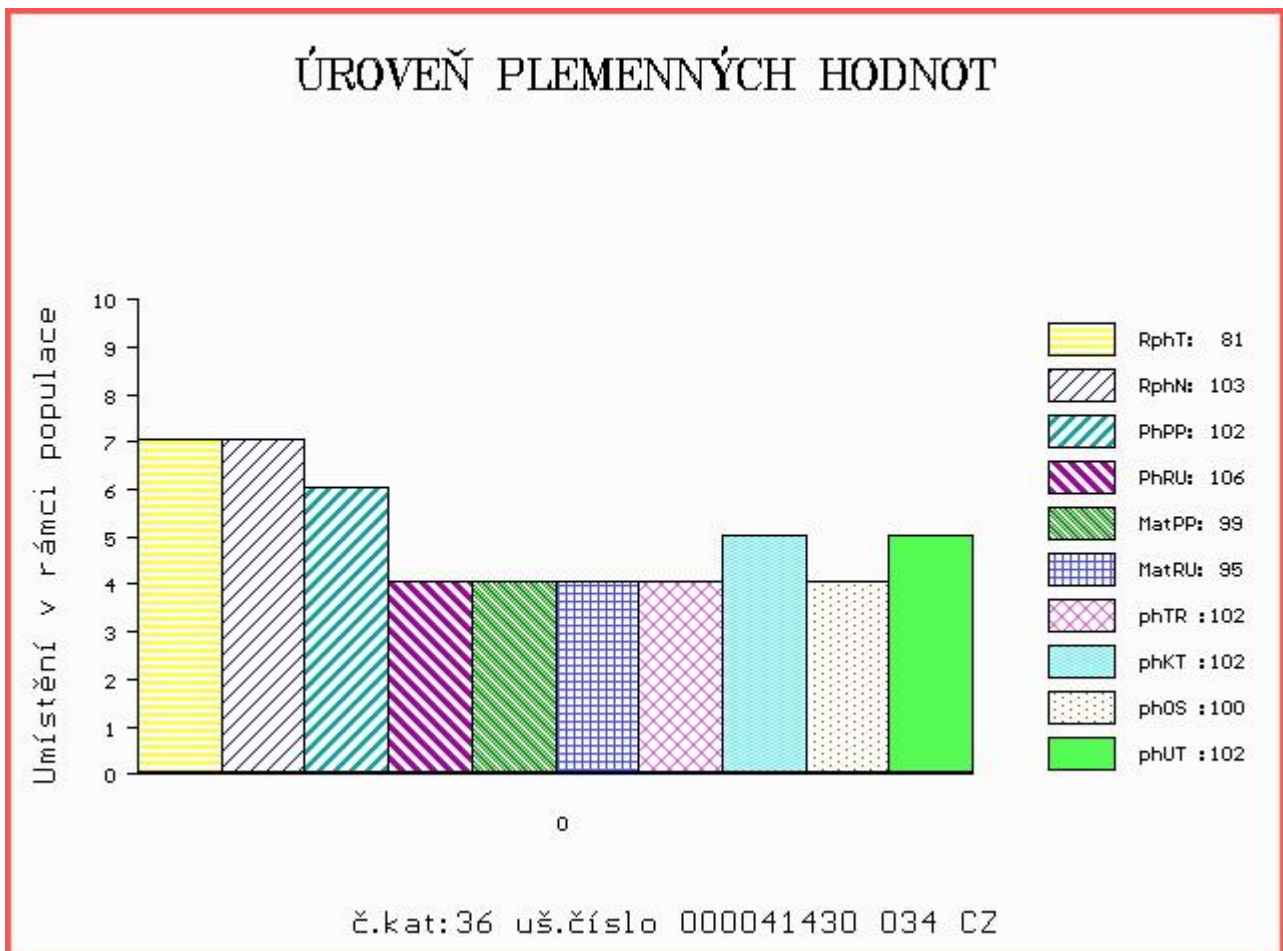

Číslo : 16194 034 CZ DINO Z CUNKOVA ET Číslo katalogu 37
 Dat.nar. : 02.10.2017 Plemeno : UU100 Aubrac
 Chovatel : Farma Kozák, s.r.o.
 Majitel : Farma Kozák, s.r.o.

OOO 284 362 SYMPA 1519064570
 OO 281 567 VICTOR 1524419039
 MOO 1595007403 FR LAVANDE 1595007403

OTEC ZAU 049 DOLBY 4808127549
 OMO 284 803 ROLEX 4820002707
 MO 4803047137 FR UTOPIE 4803047137
 MMO 1299013751 FR PAMELA 1299013751

OOM 280 324 VAILLANT 1204024968
 OM ZAU 019 DUCHES 1208017159
 MOM 1201000725 FR SATGEOUNO 1201000725

MA 557528 931 CZ /3 ot BLEŠKA Z OSTŘEHO 004000557528931
 OMM 279 093 MOUROUS 1208037326
 MM 1211064 111 FR DAUPHINE 1211064111
 MMM 1208049040 FR DOUPHINE 1208049040

Vl.užit:nar: 40 kg ve 120d: 224 kg ve 210d: 361 kg v 365d: 529 kg / kříž: 131 cm
 Přírustek v testu : 1375 g / 75 přírustek od narození: 1351 g / 97 šourek 38 cm
 Věk při ZV 499 dní aktuálně k 24.01.19 hmotnost: 687 kg výška v kříži: 137 cm

| PLEMENNÉ HODNOTY | | | | | | | | | | LINEARNÍ HODNOCENÍ | | | | | | | |
|------------------|----|-----|-----|----|-----|-----|-----|-----|------|--------------------|-----|-----|----|----|----|---|----|
| | pp | ru | pp | ru | TR | KT | OS | UT | Hmot | kříž | TR | KT | OS | UT | CE | | |
| BÝK | PE | 101 | 112 | ME | 100 | 101 | 115 | 115 | 113 | 114 | | | | | | | |
| MATKA | PE | 93 | 110 | ME | 98 | 118 | 110 | 114 | 113 | 113 | 660 | 134 | 25 | 22 | 20 | 7 | 74 |
| OTEC | PE | 100 | 103 | ME | 102 | 91 | 113 | 110 | 109 | 111 | 0 | 0 | 0 | 0 | 0 | 0 | 0 |

HODNOCEN: TR 10 / /10 KT / / OS / / UT Výsledek:

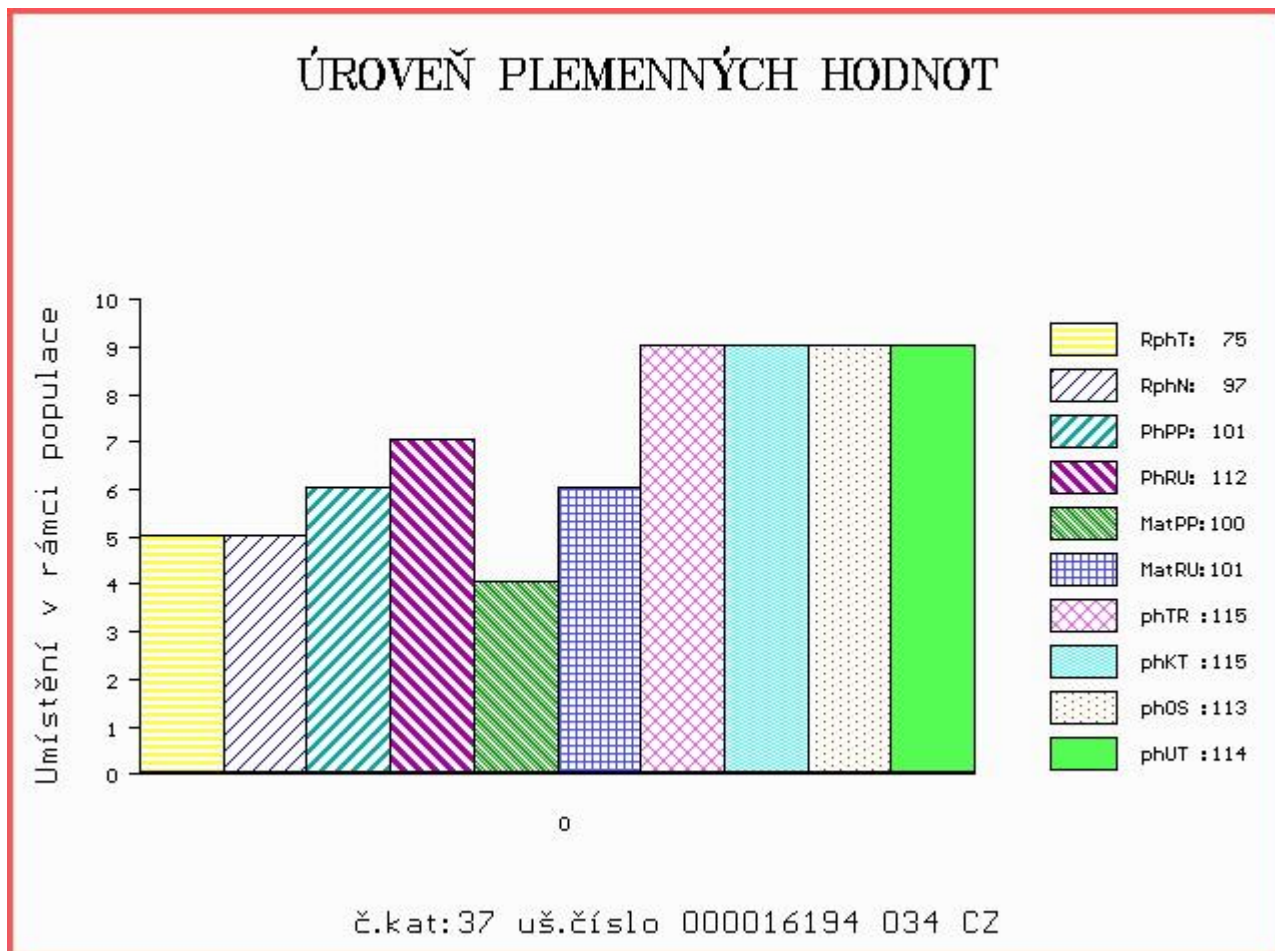

Číslo : 16197 034 CZ DOLMAR Z CUNKOVA Číslo katalogu 38
 Dat.nar. : 15.10.2017 Plemeno : UU100 Aubrac
 Chovatel : Farma Kozák, s.r.o.
 Majitel : Farma Kozák, s.r.o.

OOO 284 362 SYMPA 1519064570
 OO 281 567 VICTOR 1524419039
 MOO 1595007403 FR LAVANDE 1595007403

OTEC ZAU 049 DOLBY 4808127549
 OMO 284 803 ROLEX 4820002707
 MO 4803047137 FR UTOPIE 4803047137
 MMO 1299013751 FR PAMELA 1299013751

OOM 280 324 VAILLANT 1204024968
 OM ZAU 019 DUCHES 1208017159
 MOM 1201000725 FR SATGEOUNO 1201000725

MA 557528 931 CZ /2 ot BLEŠKA Z OSTRÉHO 004000557528931
 OMM 279 093 MOUROUS 1208037326
 MM 1211064 111 FR DAUPHINE 1211064111
 MMM 1208049040 FR DOUPHINE 1208049040

Vl.užit:nar: 45 kg ve 120d: 237 kg ve 210d: 380 kg v 365d: 590 kg / kříž: 132 cm
 Přírustek v testu : 1083 g / 77 přírustek od narození: 1388 g / 100 šourek 39 cm
 Věk při ZV 486 dní aktuálně k 24.01.19 hmotnost: 692 kg výška v kříži: 138 cm

| PLEMENNÉ HODNOTY | | | | | | | | | | LINEARNÍ HODNOCENÍ | | | | | | | |
|------------------|----|-----|-----|----|-----|-----|-----|-----|------|--------------------|-----|-----|----|----|----|---|----|
| | pp | ru | pp | ru | TR | KT | OS | UT | Hmot | kříž | TR | KT | OS | UT | CE | | |
| BÝK | PE | 86 | 115 | ME | 96 | 100 | 119 | 119 | 118 | 119 | | | | | | | |
| MATKA | PE | 93 | 110 | ME | 98 | 118 | 110 | 114 | 113 | 113 | 660 | 134 | 25 | 22 | 20 | 7 | 74 |
| OTEC | PE | 100 | 103 | ME | 102 | 91 | 113 | 110 | 109 | 111 | 0 | 0 | 0 | 0 | 0 | 0 | 0 |

HODNOCEN: TR 10 / /10 KT / / OS / / UT Výsledek:

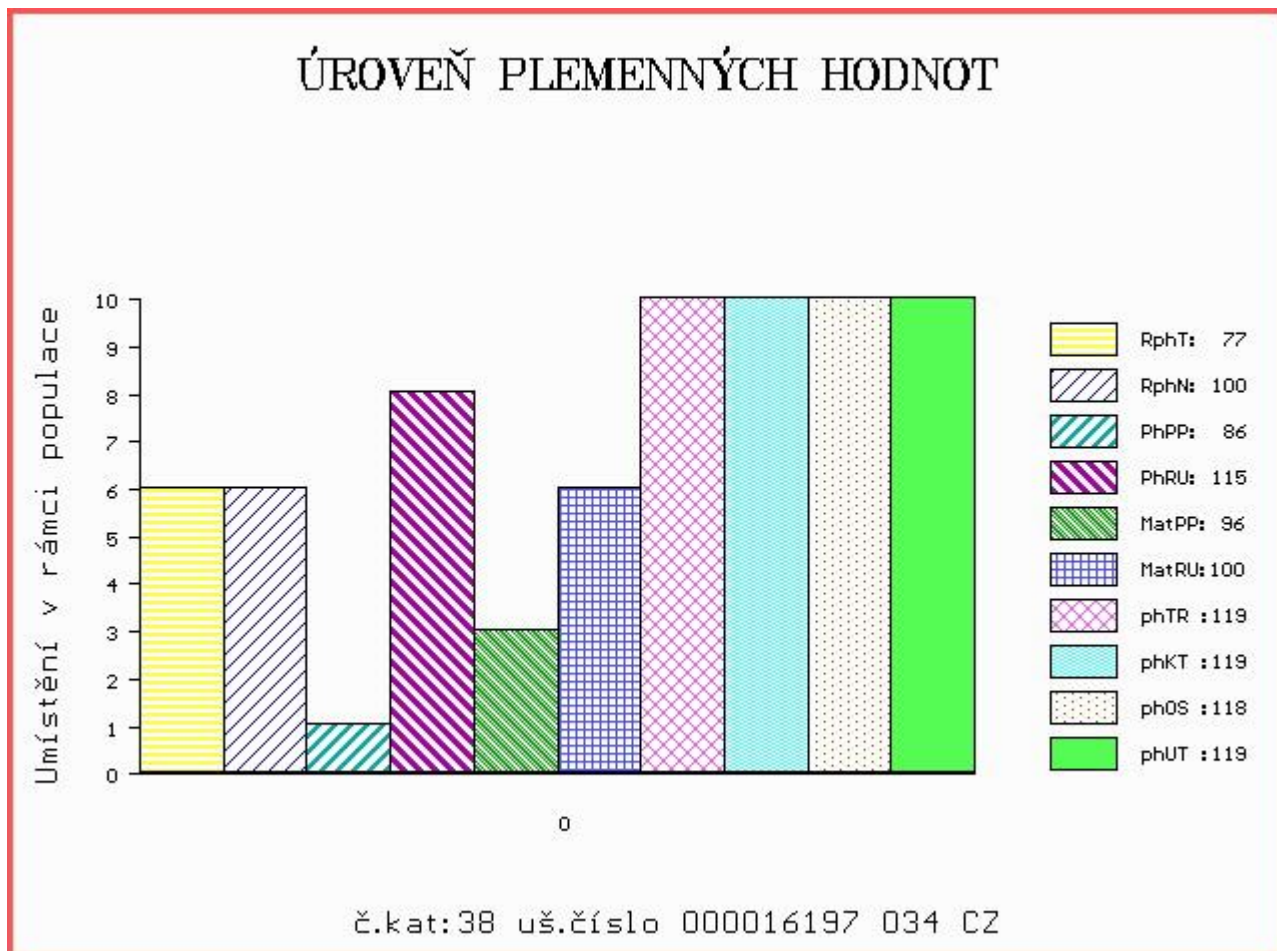

Číslo : **16205 034 CZ DENVER Z CUNKOVA** Číslo katalogu 39
 Dat.nar. : 06.11.2017 Plemeno : UU100 Aubrac
 Chovatel : Farma Kozák, s.r.o.
 Majitel : Farma Kozák, s.r.o.

OOO 280 325 SUPER 1201013909
 OO 280 324 VAILLANT 1204024968
 MOO 1297004720 FR POULOUNE 1297004720

Otec ZAU 019 DUCHES 1208017159
 OMO 264 933 NARQUOIS 1297015564
 MO 1201000725 FR SATGEOUNO 1201000725
 MMO 1297004716 FR NANA 1297004716

OOM 000 SUISSOU 1201022397
 OM 272 328 ARTHUR 1525419601
 MOM 1520474419 FR ROYALE 1520474419

MA 1531116830 FR /4 ot 6830 1531116830
 OMM 272 329 POMPON 1299031618
 MM 1524045550 FR VALENCE 1524045550
 MMM 1598067471 FR GIRONDE 1598067471

Vl.užit:nar: 42 kg ve 120d: 192 kg ve 210d: 334 kg v 365d: 522 kg / kříž: 123 cm
 Přírustek v testu : 1358 g / 73 přírustek od narození: 1340 g / 96 šourek 38 cm
 Věk při ZV 464 dní aktuálně k 24.01.19 hmotnost: 637 kg výška v kříži: 130 cm

| PLEMENNÉ HODNOTY | | | | | | | | | | LINEARNÍ HODNOCENÍ | | | | | | |
|------------------|----|-----|-----|----|----|-----|-----|-----|-----|--------------------|-------|-----|----|----|----|------|
| | pp | ru | ME | pp | ru | TR | KT | OS | UT | Hmot | kříž | TR | KT | OS | UT | CE |
| BÝK | PE | 94 | 112 | ME | 98 | 104 | 103 | 108 | 109 | 108 | | | | | | |
| MATKA | PE | 110 | 113 | ME | 96 | 112 | 102 | 104 | 106 | 105 | 686 / | 135 | 21 | 21 | 20 | 7 69 |
| Otec | PE | 80 | 115 | ME | 98 | 93 | 109 | 108 | 107 | 108 | 0 / | 0 | 0 | 0 | 0 | 0 |

HODNOCEN: TR 7 / /10 KT / / OS / / UT Výsledek:

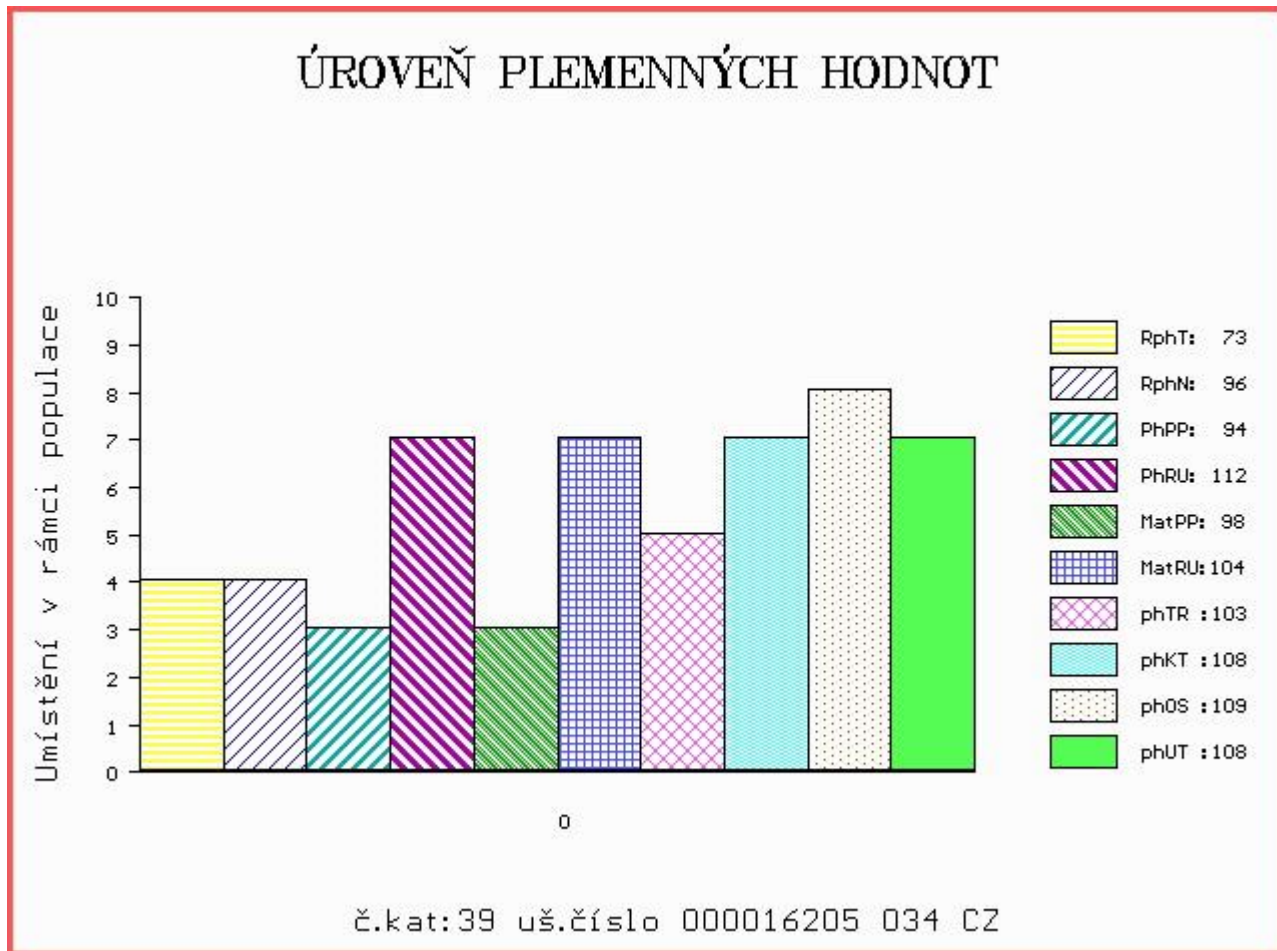

Číslo : 800667 053 CZ DIEGO LA Číslo katalogu 40
 Dat.nar. : 13.11.2017 Plemeno : UU100 Aubrac
 Chovatel : Střední škola zeměd.a veter.Lanškroun
 Majitel : Střední škola zeměd.a veter.Lanškroun

OOO 000 TOULOUS 1202032888
 OO 281 323 ANQUETIL 1205035719
 MOO 1298026936 FR FLAMENDE 1298026936

OTEC ZAU 048 CESAR 1527091231
 OMO 281 320 ORQUE 1298034871
 MO 1522008890 FR TRAPPE 1522008890
 MMO 1596071727 FR MUSETTE 1596071727

OOM 279 172 BOGOSSE 1206036758
 OM ZAU 012 EROS 1210004217
 MOM 1207018129 FR CARESSE 1207018129

MA 322346 953 CZ /2 ot ANNABELLE LA 006000322346953
 OMM 279 089 CANTAIRE 1207026462
 MM 1211001 609 FR 1609 1211001609
 MMM 1201032185 FR SARCELLE 1201032185

Vl.užit:nar: 42 kg ve 120d: 139 kg ve 210d: 296 kg v 365d: 521 kg / kříž: 124 cm
 Přírůstek v testu : 1675 g / 59 přírůstek od narození: 1382 g / 76 šourek 39 cm
 Věk při ZV 457 dní aktuálně k 24.01.19 hmotnost: 646 kg výška v kříži: 131 cm

| PLEMENNÉ HODNOTY | | | | | | | | | | LINEARNÍ HODNOCENÍ | | | | | | |
|------------------|--------|-----|--------|-----|-----|-----|-----|-----|------|--------------------|----|----|----|----|----|--|
| | pp | ru | pp | ru | TR | KT | OS | UT | Hmot | kříž | TR | KT | OS | UT | CE | |
| BÝK | PE 106 | 94 | ME 103 | 116 | 98 | 97 | 97 | 95 | | | | | | | | |
| MATKA | PE 111 | 104 | ME 95 | 131 | 102 | 98 | 97 | 96 | 676 | / 132 | 24 | 23 | 22 | 8 | 77 | |
| OTEC | PE 105 | 89 | ME 108 | 96 | 108 | 105 | 104 | 104 | 0 | / 0 | 0 | 0 | 0 | 0 | 0 | |

HODNOCEN: TR 8 / /10 KT / / OS / / UT Výsledek:

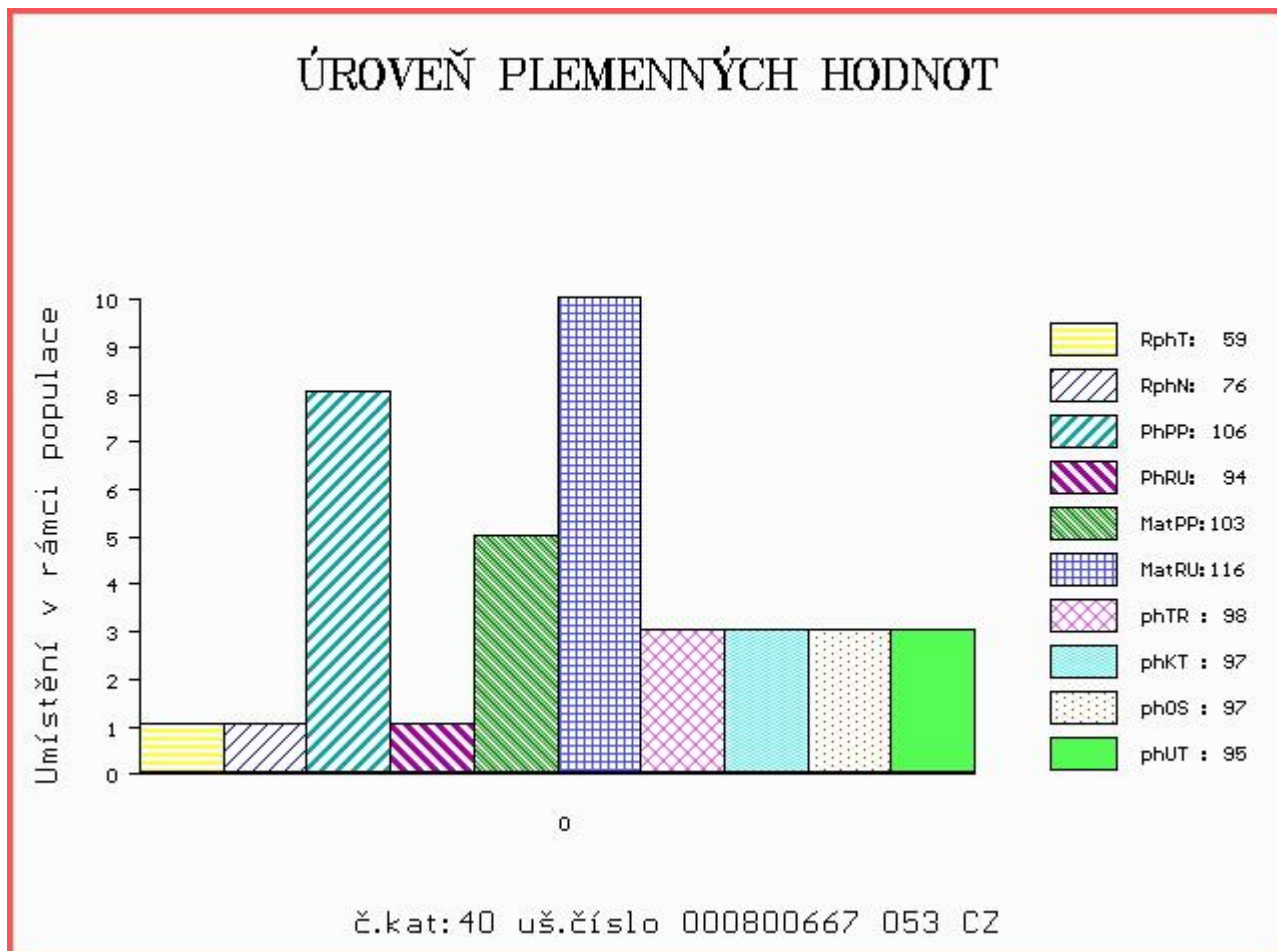

Číslo : 800672 053 CZ DENETHOR LA Číslo katalogu 41
 Dat.nar. : 11.12.2017 Plemeno : UU100 Aubrac
 Chovatel : Střední škola zeměd.a veter.Lanškroun
 Majitel : Střední škola zeměd.a veter.Lanškroun

OOO 000 TOULOUS 1202032888
 OO 281 323 ANQUETIL 1205035719
 MOO 1298026936 FR FLAMENDE 1298026936

OTEC ZAU 048 CESAR 1527091231
 OMO 281 320 ORQUE 1298034871
 MO 1522008890 FR TRAPPE 1522008890
 MMO 1596071727 FR MUSETTE 1596071727

OOM 000 URUBU 2 1203015002
 OM 279 089 CANTAIRE 1207026462
 MOM 1295017540 FR LISBONNE 1295017540

MA 1211001609 FR /4 ot 1609 1211001609
 OMM 271 703 LIORAN 1595031647
 MM 1201032185 FR SARCELLE 1201032185
 MMM 1295012394 FR LAOUZETTE 1295012394

Vl.užit:nar: 42 kg ve 120d: 176 kg ve 210d: 326 kg v 365d: 547 kg / kříž: 128 cm
 Přírůstek v testu : 1533 g / 63 přírůstek od narození: 1403 g / 81 šourek 38 cm
 Věk při ZV 429 dní aktuálně k 24.01.19 hmotnost: 616 kg výška v kříži: 134 cm

| PLEMENNÉ HODNOTY | | | | | | | | | | LINEARNÍ HODNOCENÍ | | | | | | |
|------------------|----|-----|-----|----|-----|-----|-----|-----|-----|--------------------|------|-----|----|----|----|------|
| | pp | ru | ME | pp | ru | TR | KT | OS | UT | Hmot | kříž | TR | KT | OS | UT | CE |
| BÝK | PE | 98 | 99 | ME | 100 | 113 | 110 | 100 | 97 | 99 | | | | | | |
| MATKA | PE | 95 | 108 | ME | 93 | 132 | 110 | 102 | 100 | 100 | 760 | 137 | 25 | 22 | 22 | 8 77 |
| OTEC | PE | 105 | 89 | ME | 108 | 96 | 108 | 105 | 104 | 104 | 0 | 0 | 0 | 0 | 0 | 0 |

HODNOCEN: TR 10 / /10 KT / / OS / / UT Výsledek:

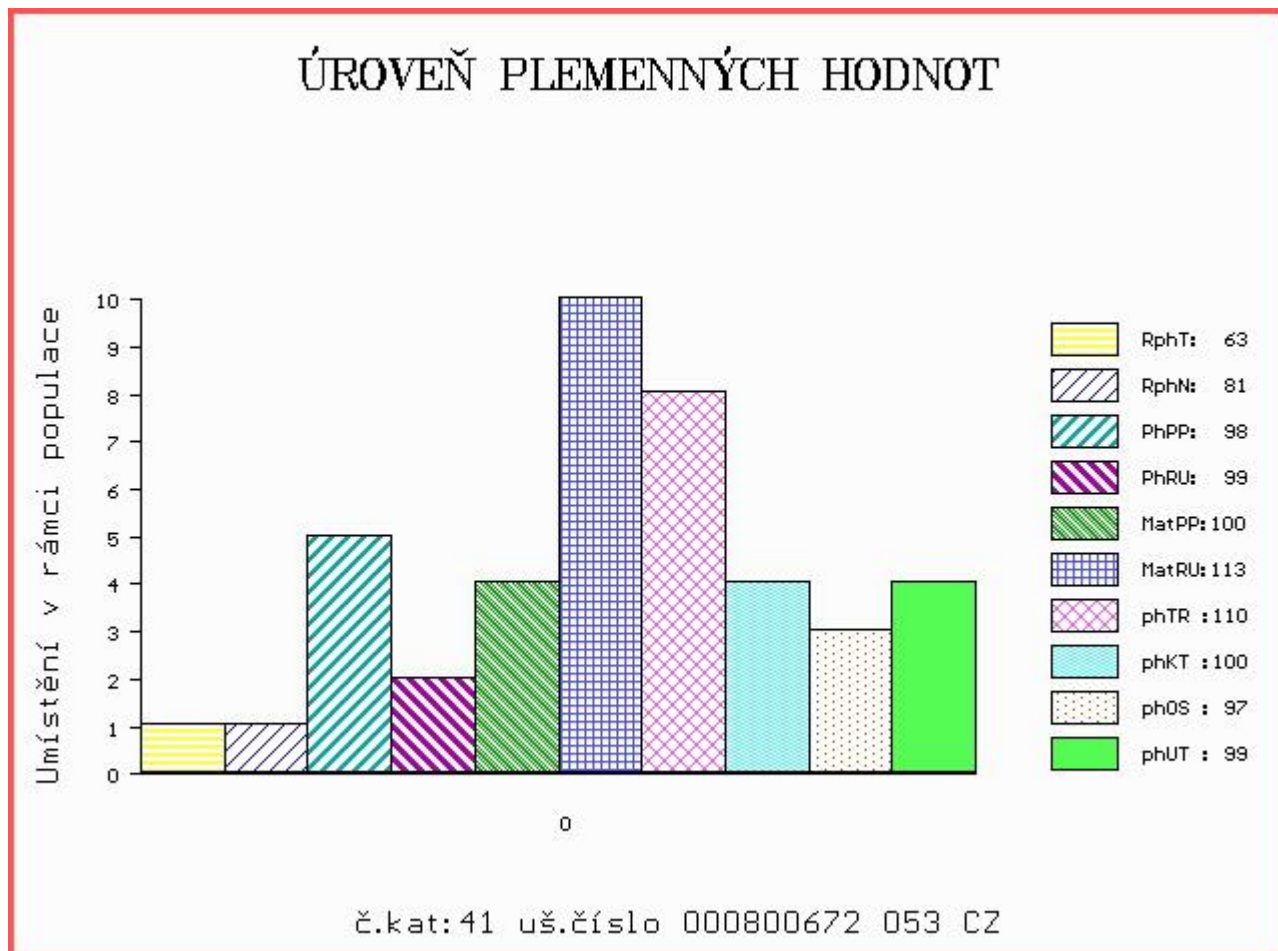

Číslo : 800669 053 CZ DURIN LA ET Číslo katalogu 42
 Dat.nar. : 06.12.2017 Plemeno : PP100 Parthenais
 Chovatel : Střední škola zeměd.a veter.Lanškroun
 Majitel : Střední škola zeměd.a veter.Lanškroun

OOO 284 673 SABOT 8576375699
 OO 284 672 VIGILANT 8576376088
 MOO 8596062436 FR MALIGNE 8596062436

Otec ZPA 047 ECHIRE 7963631256
 OMO 284 674 MACABRE 7996006703
 MO 7963630023 FR PLUME 7963630023
 MMO 7994005135 FR JUVENILE 7994005135

OOM 284 672 VIGILANT 8576376088
 OM 279 098 DOMINO 7963631088
 MOM 7963630478 FR UPETTE 7963630478

MA 7922662266 FR /2 ot GENOMIQUE 7922662266
 OMM 279 099 AVIATEUR 7931610749
 MM 7922661898 FR DEFRICHE 7922661898
 MMM 7922661414 FR VEDEENNE 7922661414

Vl.užit:nar: 42 kg ve 120d: 226 kg ve 210d: 372 kg v 365d: 535 kg / kříž: 134 cm
 Přírůstek v testu : 1125 g / 48 přírůstek od narození: 1304 g / 102 šourek 36 cm
 Věk při ZV 434 dní aktuálně k 24.01.19 hmotnost: 582 kg výška v kříži: 139 cm

| PLEMENNÉ HODNOTY | | | | | | | | | | LINEARNÍ HODNOCENÍ | | | | | | | |
|------------------|----|-----|-----|----|-----|-----|-----|-----|------|--------------------|-----|-----|----|----|----|---|----|
| | pp | ru | pp | ru | TR | KT | OS | UT | Hmot | kříž | TR | KT | OS | UT | CE | | |
| BÝK | PE | 109 | 113 | ME | 95 | 97 | 114 | 108 | 104 | 107 | | | | | | | |
| MATKA | PE | 102 | 103 | ME | 85 | 114 | 103 | 100 | 100 | 101 | 695 | 138 | 23 | 19 | 19 | 7 | 68 |
| Otec | PE | 116 | 105 | ME | 105 | 87 | 100 | 104 | 104 | 104 | 0 | 0 | 0 | 0 | 0 | 0 | 0 |

HODNOCEN: TR 10 / /10 KT / / OS / / UT Výsledek:

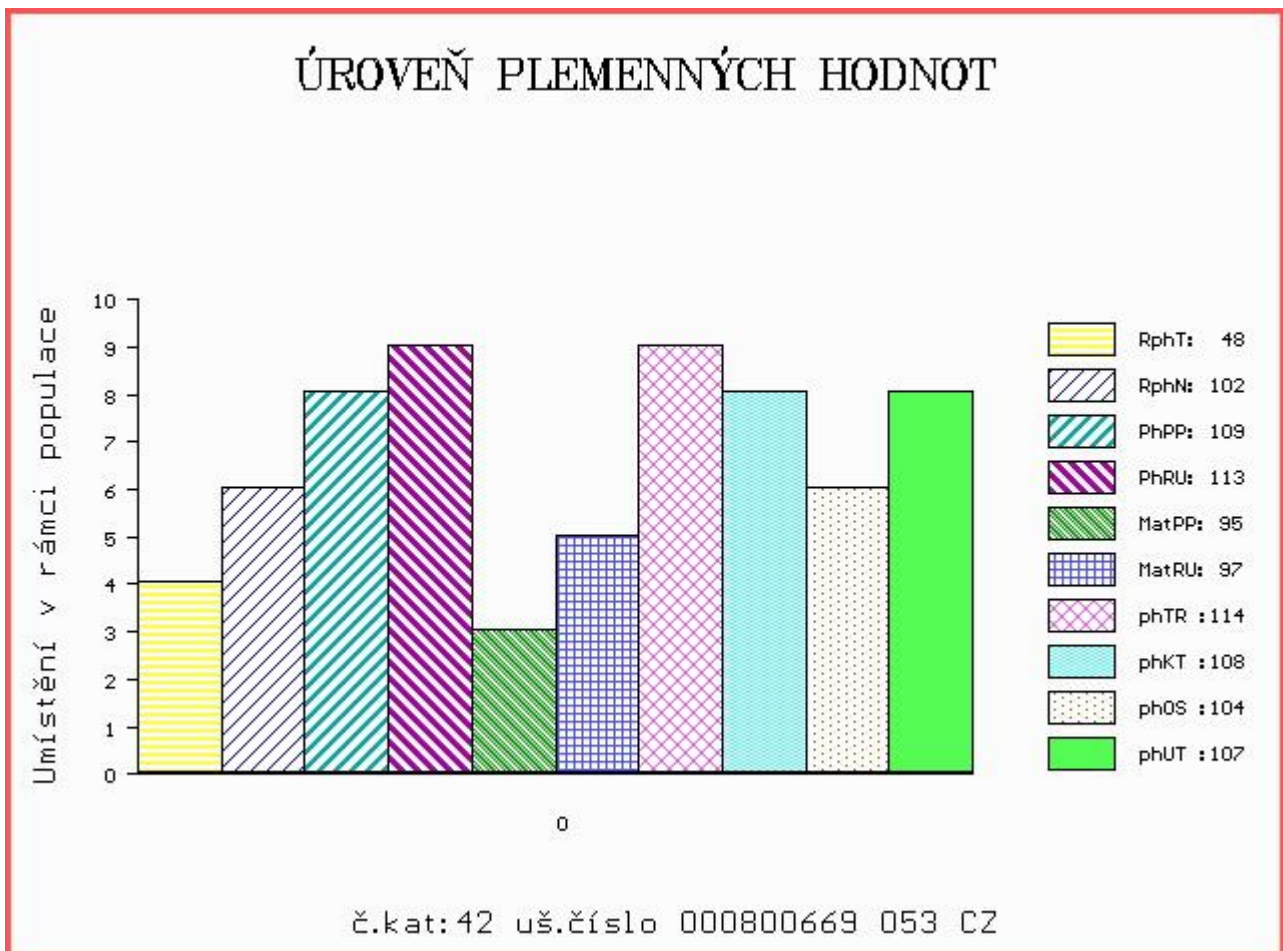

Číslo : **16192 034 CZ** **DÉMON Z CUNKOVA** Číslo katalogu 43
 |Dat.nar. : 01.10.2017 Plemeno : U100 Hereford
 |Chovatel : Farma Kozák, s.r.o.
 |Majitel : Farma Kozák, s.r.o.

OOO 272 739 CRICKLEY 1 FIGUREHEAD P 1POX/R22/30
 OO 272 507 ROMANY 1 CAPTAIN R22C1 P 562010100380
 MOO 562010100107 ST ROMANY 1 JULIA 41H V23 562010100107

OTEC HRF 406 GOULDINGPOLL 1 CAPTAIN 191198950390
 OMO 272 509 DOONBIDDIE HUSTLER GEW.R51.31
 MO 904121505255 IE DOREPOLL 1R 51 DUCHESS 525 904121505255
 MMO 41215004721 UK DOREPOLL 1 H.L.DUCHESS 41215004721

OOM 267 738 SHF PROGRESS P20 P42481042
 OM HRF 383 HUTH PROGRESSION S019 P42725290
 MOM 0 HUTH MS GENA P002 P42513368

MA 557464 931 CZ /2 ot APRIKOT Z OSTŘEHO 363000557464931
 OMM HRF 303 ROSENKAER TOM TOM 25311-00191
 MM 129910 942 CZ 061000129910942
 MMM 108988 407 CZ KARLA Z PODLESÍ 061000108988407

|Vl.užit:nar: **45** kg ve 120d: **207** kg ve 210d: **366** kg v 365d: **587** kg / kříž: **136** cm |
 |Přírutek v testu : **1558 g / 97** přírutek od narození: **1504 g / 100** šourek **39** cm |
 |Věk při ZV **500** dní aktuálně k 24.01.19 hmotnost: **767** kg výška v kříži: **144** cm |

| PLEMENNÉ HODNOTY | | | | | | | | | | LINEARNÍ HODNOCENÍ | | | | | | |
|------------------|----|-----------|------------|----|------------|------------|------------|------------|------------|--------------------|------------|--------------|-----------|-----------|-----------|-------------|
| | pp | ru | ME | pp | ru | TR | KT | OS | UT | Hmot | kříž | TR | KT | OS | UT | CE |
| BÝK | PE | 64 | 126 | ME | 98 | 114 | 115 | 118 | 119 | 120 | | | | | | |
| MATKA | PE | 90 | 115 | ME | 90 | 124 | 107 | 112 | 114 | 112 | 586 | / 142 | 24 | 19 | 18 | 6 67 |
| OTEC | PE | 64 | 126 | ME | 118 | 109 | 106 | 110 | 111 | 112 | 0 | / | 0 | 0 | 0 | 0 0 |

|HODNOCEN: TR 10 / /10 KT / / OS / / UT Výsledek:

