

**KATALOG ZÁKLADNÍHO VÝBĚRU**  
**dne 15.02.2019**  
**OPB Janovice u Rýmařova**  
**Začátek 9,00 hod.**

Č.     k.	Číslo   býčka	OTEC   st.reg.	DATUM   NAROZENÍ	PLEM. 	PŘÍRUSTEK (g)				CH O V A T E L
					test	RPH	živ.	RPH	
1	717194 081 CZ	ZSI 954	04.11.17	S100	1333	91	1258	96	Hořák Jan, SHR, Janovice u R.
2	717198 081 CZ	ZSI 778	09.11.17	S100	1850	108	1448	108	Hořák Jan, SHR, Janovice u R.
3	717199 081 CZ	ZMS 222	09.11.17	S100	1275	99	1218	101	Hořák Jan, SHR, Janovice u R.
4	717200 081 CZ	ZSI 950	09.11.17	S100	1441	106	1298	99	Hořák Jan, SHR, Janovice u R.
5	717203 081 CZ	ZMS 092	11.11.17	S100	1583	95	1274	92	Hořák Jan, SHR, Janovice u R.
6	717206 081 CZ	ZSI 954	11.11.17	S100	1758	93	1361	96	Hořák Jan, SHR, Janovice u R.
7	740983 081 CZ	ZMS 222	18.11.17	S100	1408	100	1355	104	Hořák Jan, SHR, Janovice u R.
8	740988 081 CZ	ZMS 327	23.11.17	S100	1558	93	1399	94	Hořák Jan, SHR, Janovice u R.
9	740993 081 CZ	ZMS 222	25.11.17	S100	1683	104	1349	103	Hořák Jan, SHR, Janovice u R.
10	741005 081 CZ	ZMS 441	04.12.17	S100	1683	101	1345	101	Hořák Jan, SHR, Janovice u R.
11	673139 072 CZ	ZMS 019	05.12.17	S100	1675	93	1370	91	ZÁLESÍ agro a.s., Luhačovice
12	741015 081 CZ	ZMS 327	18.12.17	S100	1308	90	1292	87	Hořák Jan, SHR, Janovice u R.
13	741017 081 CZ	ZMS 441	19.12.17	S100	1683	95	1420	93	Hořák Jan, SHR, Janovice u R.
14	673166 072 CZ	ZMS 019	23.12.17	S100	1533	95	1364	95	ZÁLESÍ agro a.s., Luhačovice
15	741024 081 CZ	ZMS 441	23.12.17	S100	1708	101	1523	104	Hořák Jan, SHR, Janovice u R.
16	717201 081 CZ	HRF 477	09.11.17	U100	2108	108	1450	102	Hořák Jan, SHR, Janovice u R.
17	740979 081 CZ	HRF 477	16.11.17	U100	1700	109	1316	103	Hořák Jan, SHR, Janovice u R.
18	740989 081 CZ	HRF 477	23.11.17	U100	1941	99	1425	103	Hořák Jan, SHR, Janovice u R.
19	741000 081 CZ	HRF 477	29.11.17	U100	1525	103	1205	104	Hořák Jan, SHR, Janovice u R.
20	741007 081 CZ	HRF 477	07.12.17	U100	1683	105	1342	105	Hořák Jan, SHR, Janovice u R.
21	741031 081 CZ	HRF 477	31.12.17	U100	1533	103	1340	102	Hořák Jan, SHR, Janovice u R.
22	717204 081 CZ	ZAI 167	11.11.17	G100	1433	115	1361	116	Hořák Jan, SHR, Janovice u R.
23	717205 081 CZ	ZAI 167	11.11.17	G100	1758	115	1358	115	Hořák Jan, SHR, Janovice u R.
24	740990 081 CZ	ZAI 039	23.11.17	G100	1575	104	1237	99	Hořák Jan, SHR, Janovice u R.
25	741001 081 CZ	ZAI 167	01.12.17	G100	1558	111	1373	110	Hořák Jan, SHR, Janovice u R.
26	741003 081 CZ	ZAI 039	02.12.17	G100	1500	100	1276	99	Hořák Jan, SHR, Janovice u R.
27	741018 081 CZ	ZAA 511	19.12.17	G100	1758	106	1393	109	Hořák Jan, SHR, Janovice u R.
28	741030 081 CZ	ZAI 039	28.12.17	G100	1583	105	1332	102	Hořák Jan, SHR, Janovice u R.
29	717208 081 CZ	ZCH 353	12.11.17	T100	1408	87	1407	92	Hořák Jan, SHR, Janovice u R.
30	740986 081 CZ	ZCH 353	22.11.17	T100	1525	91	1295	93	Hořák Jan, SHR, Janovice u R.
31	740991 081 CZ	ZIT 208	23.11.17	T100	1958	96	1446	95	Hořák Jan, SHR, Janovice u R.
32	741002 081 CZ	ZIT 208	02.12.17	T100	1766	99	1350	98	Hořák Jan, SHR, Janovice u R.

**Býci vyřazení před základním výběrem**

Č.     k.	Číslo   býčka	OTEC   st.reg.	Datum   narození	Plem. 	Body		CHOVATEL	Důvod vyřazení
					VT	HM		
33	717207 081 CZ	HRF 477	12.11.17	U100	9	10	Hořák Jan, SHR, Janovice u R.	před ZV-chovatel
34	741022 081 CZ	HRF 477	22.12.17	U100	7	4	Hořák Jan, SHR, Janovice u R.	před ZV-chovatel

**Plemenné hodnoty uvedené v katalogu jsou počítány k 31.12.2018**



## Termíny základních výběrů a dražeb v roce 2019

### I. turnus - Býci narození 1.10.2017 - 31.12.2017

Den	Datum	Začátek *	OPB , chovatel	Ks	Plemena	Dražba
Pondělí	11.2.2019	9,00	OPB Osík	40	CH,BA,HE,BM	hodinu po skončení ZV
Úterý	12.2.2019	8,00	AUSTRIA IMPEX s.r.o ,Pikov	1	CH	x
		9,00	OPB Cunkov	41	LI,SA,PI,BM	hodinu po skončení ZV
		16,00	Smažik Jaroslav, Ing., Lom	1	LI	x
Středa	13.2.2019	9,00	OPB Cunkov	43	CH,AA,MS,UU,HE,PP	hodinu po skončení ZV
		15,00	Daňhel Miroslav s.r.o. Doubrava	1	MS	x
		16,00	Kotalík Milan, Semice	5	LI	x
Čtvrtek	14.2.2019	9,00	OPB Měcholupy	28	MS,CH,AA	hodinu po skončení ZV
		14,00	Farma DASO spol. s.r.o.	2	CH	x
		15,00	Chlupáčková Hana, Ing., Ležnice	4	MS	x
Pátek	15.2.2019	8,00	AB AGRO s.r.o., Kříšťanovice	1	CH	x
		9,00	OPB Janovice	34	MS,AA,HE,CH	hodinu po skončení ZV
		14,00	Reinold Manfred, Stará Červená Voda	1	MS	
Sobota	16.2.2019	9,00	Šeda J., Helvíkovice	4	LI	x
		12,00	VETLABFARM s.r.o. Jakubovice	5	AA	x
		14,00	Fišar Filip, Lhotka	8	LI	x
Neděle	17.2.2019	10,00	Lainka Bernard, SZ, farma Zdoňov	4	MS	x
Pondělí	18.2.2019	9,00	OPB Osík	34	LI,MS,AA	hodinu po skončení ZV
Úterý	19.2.2019	9,00	OPB Benešov	38	CH,LI	hodinu po skončení ZV
Středa	20.2.2019	9,00	OPB Benešov	25	MS,PI	hodinu po skončení ZV
		15,00	Agrochyt s.r.o. Mohelno	2	MS	x
Čtvrtek	21.2.2019	9,00	Bystrianský Jan, Melč	1	LI	x
		11,00	Jalowiczorz Roman, Český Těšín	1	MS	x
		12,00	Poruba Jan, Šenov u N./J.	2	LI	x
Pátek	22.2.2019	10,00	ZEMASPOL odbyt s.r.o. Uherský Brod	2	MS	x
		11,00	Dolňácko a.s. Hluk	2	BA	x
		13,00	Nesrsta Miroslav, Lhota	3	MS	x
Sobota	23.2.2019	10,00	Montážně obchodní firma s.r.o., B. Mlýn	3	BM,LI,PP	x
			Soukupová Martina, Rožďalovice	1	LI	x
Neděle	24.2.2019	9,00	Marek Petr, Častonín	2	GS	x
		10,30	Šašek Vladimír, ing., Rantířov	2	AA	x
		12,00	Hrtús Miroslav, Mírovka	2	BA	x
		14,00	Polák Jiří, Dolní Libochová	1	MS	x
Pondělí	25.2.2019	10,00	Kraml Eduard, Stachy	3	SA	x
		11,30	Valenta Petr, Budyně	1	MS	x
		13,30	Krejcar David, Těšínov	1	SA	x
		14,30	Černěveský Háj s.r.o.	8	LI	x
		16,00	Tájek Jaroslav, Zvíkov	3	CH	x
Úterý	26.2.2019	10,00	Opekar Jan, Chodeč	2	AA	x
		12,00	Klusáček Stanislav, Suchdol nad Lužnicí	1	LI	x
		13,00	K+K Břilice	1	CH	x
		14,00	FARMA EGERT (ING) s.r.o., Lásenice	3	AA	x
Středa	27.2.2019	9,00	Družstvo vlastníků Libeň - Vtelno	5	CH,BA	x
		11,00	Kejř Jiří, Všestudy	1	CH	x
		13,00	Loos Adolf, Hora Svaté Kateřiny	4	LI	x
		15,00	Němec Eduard, Bynovec	1	LI	x
		15,30	Kopsa Milan, Ludvíkovice	2	LI	x
Středa	6.3.2019	10,00	Farka Martin, Todně	13	LI	x

\* začátky ZV u chovatelů jsou orientační

## Vysvětlivky ke zkratkám ve jménech v katalogu :

- ET - býček narozen po embryotrasferu  
RED - zbarvení red angus  
P,V - bezrohý / volný roh ( \* - testováno testem DNA)  
PP - bezrohý – homozygot ( stanoveno testem DNA )  
R - rohatý ( \* - testováno testem DNA )  
+/- - homozygot s alelami způsobujícími běžné osvalení (GS)  
+/MH - heterozygot s jednou alelou podmiňující dvojí osvalení (GS)  
MH/MH - homozygot - obě alely podmiňující dvojí osvalení (GS – oddíl „B“ PK )

### U matek plemene BA

Třída	Výška kříž (cm)	Hmotnost (kg)	RPH přímý efekt	RPH mat. efekt	RPH osvalení
SE	147 a více	800 a více	105 a vic	103 a vic	103 a vic
EC	147 a více	800 a více	105 a vic	pod 103	103 a vic
EM	147 a více	800 a více	pod 105	103 a vic	pod 103
CM	pod 147	pod 800	105 a vic	103 a vic	103 a vic
C1	pod 147	pod 800	105 a vic	pod 103	103 a vic
M1	pod 147	pod 800	pod 105	103 a vic	pod 103

### Popisky grafu úrovně plemenných hodnot

Jednotlivé plemenné hodnoty jsou rozděleny do pásem na základě výpočtu kvantilu normálního rozložení, které udávají, jak si konkrétní jedinec stojí v porovnání s průměrem populace plemenných býčků odchovaných v období 2014 – 2019.

pásma	Pozice býka v rámci populace	zkratka	Popis údaje v grafu
10	býk patří hodnotou RPH do 10 % nejlepších býků v daném ukazateli	<i>RphT</i>	RPH pro přírůstek v testu
9	býk patří hodnotou RPH do 20 % nejlepších býků v daném ukazateli	<i>RphN</i>	RPH pro životní přírůstek
8	býk patří hodnotou RPH do 30 % nejlepších býků v daném ukazateli	<i>RpPP</i>	RPH pro přímý efekt porody
7	býk patří hodnotou RPH do 40 % nejlepších býků v daném ukazateli	<i>RpRU</i>	RPH pro přímý efekt růst
6	býk patří hodnotou RPH do 50 % nejlepších býků v daném ukazateli	<i>MatPP</i>	RPH pro maternální efekt porody
5	býk patří hodnotou RPH do průměru býků v daném ukazateli	<i>MatRU</i>	RPH pro maternální efekt růst
4	býk patří hodnotou RPH do 60 % nejlepších býků v daném ukazateli	<i>phTR</i>	RPH pro lineární hodnocení těl. rámec
3	býk patří hodnotou RPH do 70 % nejlepších býků v daném ukazateli	<i>phKT</i>	RPH pro lineární hodnocení kap. těla
2	býk patří hodnotou RPH do 80 % nejlepších býků v daném ukazateli	<i>phOS</i>	RPH pro lineární hodnocení osvalení
1	býk patří hodnotou RPH do 90 % nejlepších býků v daném ukazateli	<i>phUT</i>	RPH pro lineární hodnocení užit. typ

### Hlavní selekční kritéria pro výběr do plemnitby na OPB a odchovu u chovatele

Hlavním selekčním kritériem bude pouze lineární hodnocení při základním výběru.

#### Důvody vyřazení před základním výběrem

- hodnocení tělesného rámce (1,2,3 body dle parametrů daného plemene)
- hodnocení bodů za hmotnost v 365 dnech (1,2,3 body dle parametrů daného plemene)
- nepředvedení býka k základnímu výběru na ohlávce nebo na vodící tyči
- na základě rozhodnutí majitele býka o jeho vyřazení
- zdravotní důvody (displazie varlat, apod.)

#### Důvody vyřazení při základním výběrem

- hodnocení délky těla (1,2,3 body dle parametrů daného plemene)
- hodnocení ukazatelů kapacity těla (1,2,3 body dle parametrů daného plemene)
- hodnocení ukazatelů osvalení (1,2,3 body dle parametrů daného plemene)
- hodnocení užitkové typu (1,2,3 body dle parametrů daného plemene)
- závažné vady exteriéru při základním výběru
- neodpovídající funkčnost končetin při základním výběru
- zdravotní důvody (displazie varlat, apod.)

## Reklamační řád pro základní výběry býků

Majitel odchovávaného býčka má právo podat reklamaci proti rozhodnutí výběrové komise (ČSCHMS). Tato reklamační může mít písemnou nebo ústní formu. Předmětem reklamační může být pouze konečný výsledek výběru (vybrán, odročen, vyřazen), nikoliv nesouhlas s bodovým hodnocením daného býka. Po skončení základního výběru býků vyzve předseda výběrové komise k podání případných protestů (reklamací). Reklamační se podává předsedovi výběrové komise nejpozději do 60-ti minut od jeho výzvy. Jménem majitele býka může jednat také zástupce odchovny plemenných býků (OPB). Reklamační je podmíněna složením nevratné kauce 1000 Kč, přičemž polovina z této částky je určena pro provozovatele OPB a polovina pro ČSCHMS. Tato kauce musí být složena okamžitě v hotovosti v době podání reklamační předsedovi výběrové komise. Po vznesení reklamační a složení nevratné kauce následuje nové předvedení býka.

V případě shodného verdiktu výběrové komise a majitele býka je platný tento shodný verdikt. V případě neshody mezi verdiktem výběrové komise a majitelem býka je býk odročen a bude proveden nový základní výběr. V případě opakovaného protestu je nutné reklamaci podat písemnou formou. Provedení nového základního výběru je podmíněno složením kauce 5000 Kč za každého reklamovaného býka. Kauce se skládá na účet ČSCHMS nejpozději do 10-ti kalendářních dnů ode dne provedení základního výběru. V případě, že nebudou peníze připsány na účet v daném termínu, platí původní verdikt výběrové komise a reklamační se dále neřeší. Nový základní výběr se uskuteční do 30-ti dnů od sporného výběru, pokud se obě strany nedohodnou jinak. Většinové složení komise nesmí být totožné se složením komise, která vynesla sporný verdikt. O složení nové komise rozhoduje ČSCHMS po dohodě s příslušnou Radou PK daného plemene. O závěru nového základního výběru je sepsán nový výběrový protokol. Proti tomuto rozhodnutí se již nelze dále odvolat. V případě, že je potvrzeno původní rozhodnutí výběrové komise, propadá kauce ve prospěch ČSCHMS, v opačném případě se vrací majiteli býka do 10-ti kalendářních dnů od provedení nového základního výběru. Náklady spojené s novým základním výběrem (zejména cestovné členů výběrové komise, případně oprávněné nároky spojené s odměnou za odvedenou práci) nese strana, která při svém rozhodnutí či jednání nebyla v právu. Tyto náklady jsou zúčtovány na základě vystavené faktury zaslané druhé straně nejpozději do 14 dnů od provedení opakovaného základního výběru. V každém případě se o reklamaci vede písemný zápis. Rozhodnutí výběrové komise se váže ke konkrétnímu zvířeti v konkrétním čase a není možno se na něj odvolávat v případných následných sporech.

Schváleno výborem ČSCHMS dne 21.3.2006 v Hradištku pod Medníkem, změny schváleny 9.6.2017 Grémiem předsedů rad plemenných knih v Hradištku pod Medníkem



<b><u>Sekretariát:</u></b> ČSCHMS Praha Těšnov 17 11705 Praha 1 Mobil : +420 724 007 860 Telefon : +420 221 812 865 E-mail : <a href="mailto:info@cshms.cz">info@cshms.cz</a>	<b><u>Ředitel PK</u></b> <i>Kopecký Jan</i> Osík 201 569 67 Osík u Litomyšle Mobil : +420 724 007 862 Telefon : +420 461 612 809 E-mail : <a href="mailto:kopecky@cshms.cz">kopecky@cshms.cz</a>	<b><u>Adresa PK</u></b> <i>Honová Nina</i> Osvoboditelů 35/9 410 02 Lovosice Mobil : +420 724 073 641 E-mail : <a href="mailto:honova@cshms.cz">honova@cshms.cz</a>
--	---	---

Číslo : 717194 081 CZ DALÍK Z JANOVIC P Číslo katalogu 1  
 Dat.nar. : 04.11.2017 Plemeno : S100 Masný simentál  
 Chovatel : Hořák Jan, SHR, Janovice u R.  
 Majitel : Hořák Jan, SHR, Janovice u R.

OOO 270 528 CARNKERN TITAN M015902  
 OO 273 983 DERRYPALLAGHAN HAMILTON M049020  
 MOO 1394 UK CLEENAGH KAY 6TH T001394

OTEC ZSI 954 GLEBEFARM TYSON M067488  
 OMO 279 166 BLACKFORD EXPOSION M039994  
 MO 71743 UK GLEBEFARM NATASHA F071743  
 MMO 26521 UK COOKSTOWN JESSICA 4TH F026521

OOM ZSI 287 SKOVLY UN POCO P 83204-00131  
 OM ZSI 636 ROMUSS P 090000800950903  
 MOM 800186268 SK AGSK MISS SKALICA 186268 P 721206186268

MA 278038 981 CZ /2 ot P 107000278038981  
 OMM ZSI 188 VINGEGAARD ROCKY P 41524-00877  
 MM 98960 981 CZ P 107000098960981  
 MMM 124899 207 CZ P 145207124899

Vl.užit:nar: 50 kg ve 120d: 187 kg ve 210d: 310 kg v 365d: 519 kg / kříž: 134 cm  
 Přírůstek v testu : 1333 g / 91 přírůstek od narození: 1258 g / 96 šourek 32 cm  
 Věk při ZV 468 dní aktuálně k 23.01.19 hmotnost: 610 kg výška v kříži: 139 cm

PLEMENNÉ HODNOTY						LINEARNÍ HODNOCENÍ											
	pp	ru	pp	ru	TR	KT	OS	UT	Hmot	kříž	TR	KT	OS	UT	CE		
BÝK	PE	91	107	ME	100	102	96	111	115	112							
MATKA	PE	80	110	ME	99	110	109	105	103	106	740	151	28	20	16	6	70
OTEC	PE	89	104	ME	103	95	91	116	121	116	0	0	0	0	0	0	0

HODNOCEN: TR 6 / / 7 KT / / OS / / UT Výsledek:

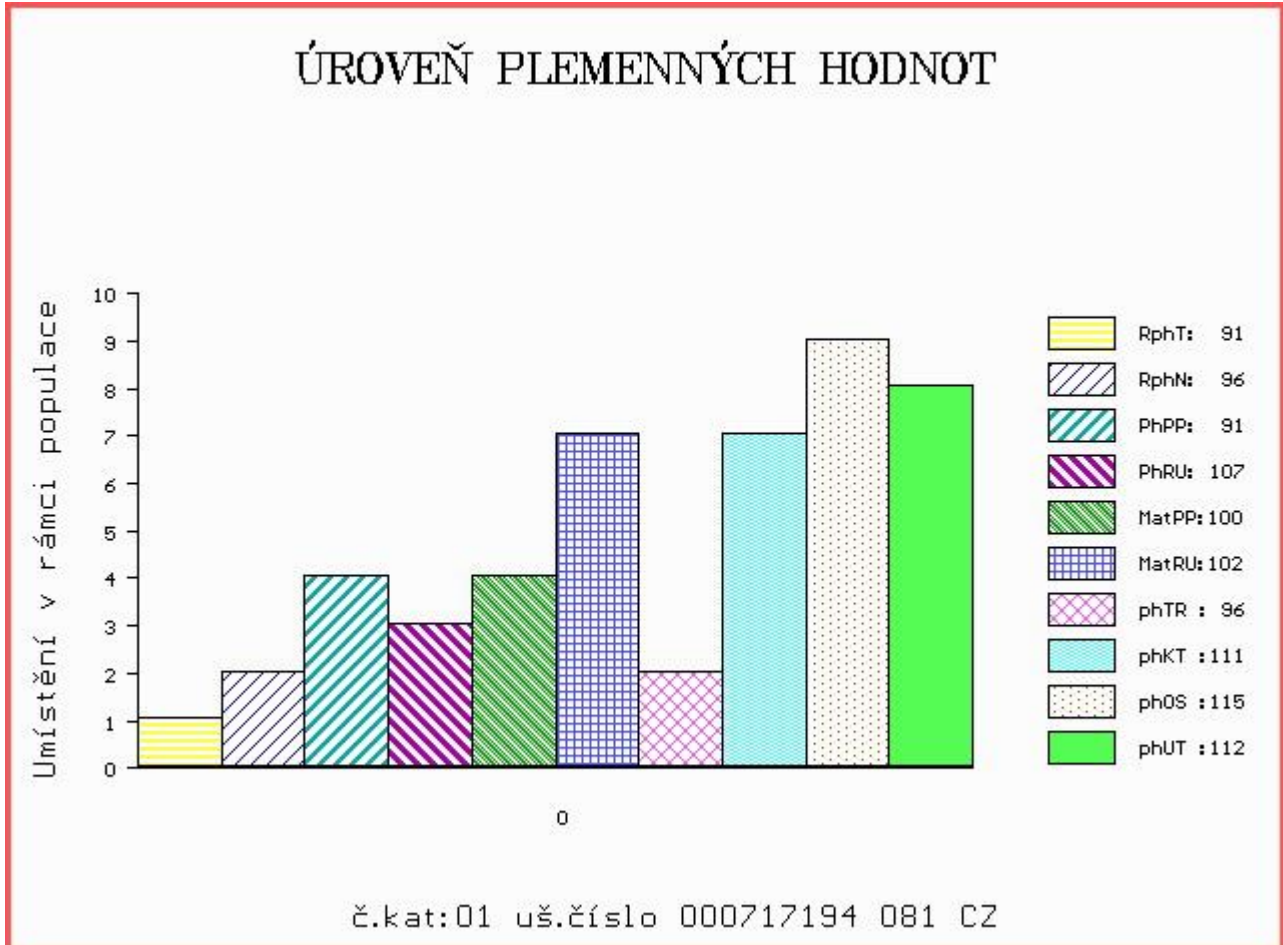

Číslo : 717198 081 CZ DELUX Z JANOVIC P\* Číslo katalogu 2  
 Dat.nar. : 09.11.2017 Plemeno : S100 Masný simental  
 Chovatel : Hořák Jan, SHR, Janovice u R.  
 Majitel : Hořák Jan, SHR, Janovice u R.

OOO 268 240 SERUP REGENT P 41318-00491  
 OO ZSI 495 HEDETOFT VITO PP 51546-02044  
 MOO 5154601685 DK VIKINGHOLM PIA 51546-01685

OTEC ZSI 778 TEMPLÁŘ Z NOVÉ VODY PP 429000602034071  
 OMO SIP 379 LUNA AGRO V 060072013407  
 MO 155892 972 CZ RENATA AGRO PP 060000155892972  
 MMO 116643 611 CZ P 060000116643611

OOM SIP 113 HERMI 060617008691  
 OM ZSI 330 MLEJNEK V 342000106610072  
 MOM 11925 617 CZ CHAMIRA 342617011925

MA 176304 981 CZ /7 ot R 107000176304981  
 OMM ZSI 070 GORM PP 87072-0031  
 MM 2952 981 CZ P 391000002952981  
 MMM 21526 507 CZ VINGEGAARD IRIS ET P 41524-00478

Vl.užit:nar: 65 kg ve 120d: 223 kg ve 210d: 353 kg v 365d: 559 kg / kříž: 136 cm  
 Přírustek v testu : 1850 g / 108 přírustek od narození: 1448 g / 108 šourek 39 cm  
 Věk při ZV 463 dní aktuálně k 23.01.19 hmotnost: 702 kg výška v kříži: 140 cm

PLEMENNÉ HODNOTY										LINEARNÍ HODNOCENÍ						
	pp	ru	pp	ru	TR	KT	OS	UT		Hmot	kříž	TR	KT	OS	UT	CE
BÝK	PE	78	117	ME	121	102	107	114	112	113						
MATKA	PE	107	105	ME	99	115	99	100	100	101	670	142	23	20	19	7 69
OTEC	PE	82	123	ME	117	94	112	116	113	114	696	143	28	22	20	7 77

HODNOCEN: TR 6 / / 9 KT / / OS / / UT Výsledek:

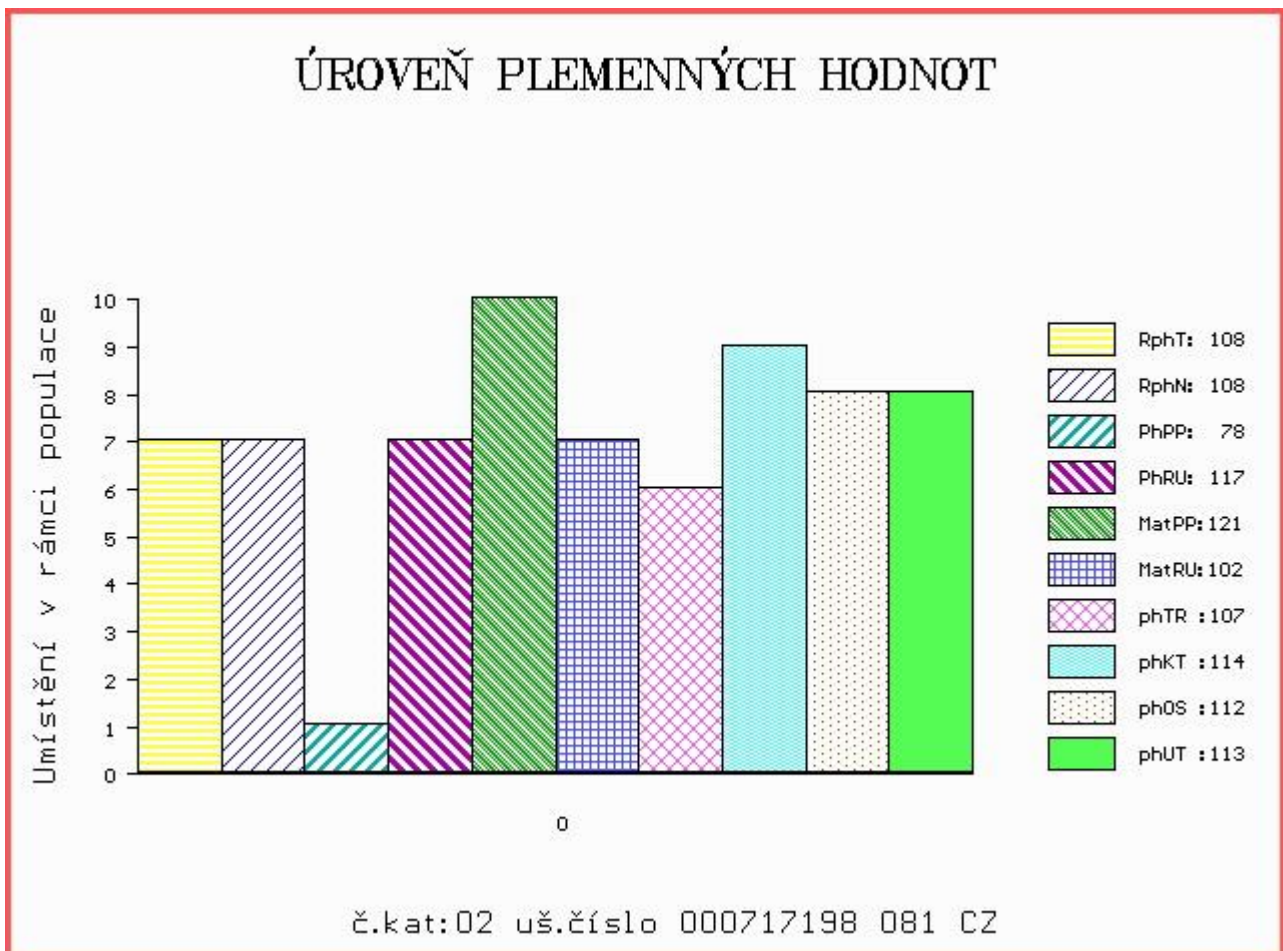

Číslo : 717199 081 CZ DAVOS Z JANOVIC P\* Číslo katalogu 3  
 Dat.nar. : 09.11.2017 Plemeno : S100 Masný simental  
 Chovatel : Hořák Jan, SHR, Janovice u R.  
 Majitel : Hořák Jan, SHR, Janovice u R.

OOO ZSI 568 LYKKE DIXIE PP 41344-00399  
 OO ZSI 844 URBAN PP 398000698129032  
 MOO 240105 932 CZ P 398000240105932

Otec ZMS 222 ZAMBO Z NOVÉ VODY PP 429000658090071  
 OMO ZSI 367 HESTEHAVEN AXEL P 107267-00036  
 MO 168023 972 CZ P 060000168023972  
 MMO 11913 972 CZ P 060000011913972

OOM ZSI 121 CHIEMSEE P 251765109658  
 OM ZSI 270 LUCKY P 232761113210  
 MOM 546 617 CZ VINGEGAARD IRENA ET 41524-00480

MA 192486 981 CZ /7 ot P 107000192486981  
 OMM 268 225 AGSK MR PANAMA 2115P 56280902115  
 MM 2204 859 SK P 721206002204  
 MMM 2040809 SK AGSK MISS SKALICA 02040 56280902040

Vl.užit:nar: 44 kg ve 120d: 177 kg ve 210d: 295 kg v 365d: 486 kg / kříž: 134 cm  
 Přírůstek v testu : 1275 g / 99 přírůstek od narození: 1218 g / 101 šourek 34 cm  
 Věk při ZV 463 dní aktuálně k 23.01.19 hmotnost: 580 kg výška v kříži: 138 cm

PLEMENNÉ HODNOTY										LINEARNÍ HODNOCENÍ							
	pp	ru	pp	ru	TR	KT	OS	UT	Hmot	kříž	TR	KT	OS	UT	CE		
BÝK	PE	105	110	ME	103	103	110	104	101	104							
MATKA	PE	103	100	ME	112	99	107	105	104	104	650	146	23	16	18	6	63
Otec	PE	107	120	ME	93	108	104	97	94	96	612	140	26	19	18	6	69

HODNOCEN: TR 5 / / 5 KT / / OS / / UT Výsledek:

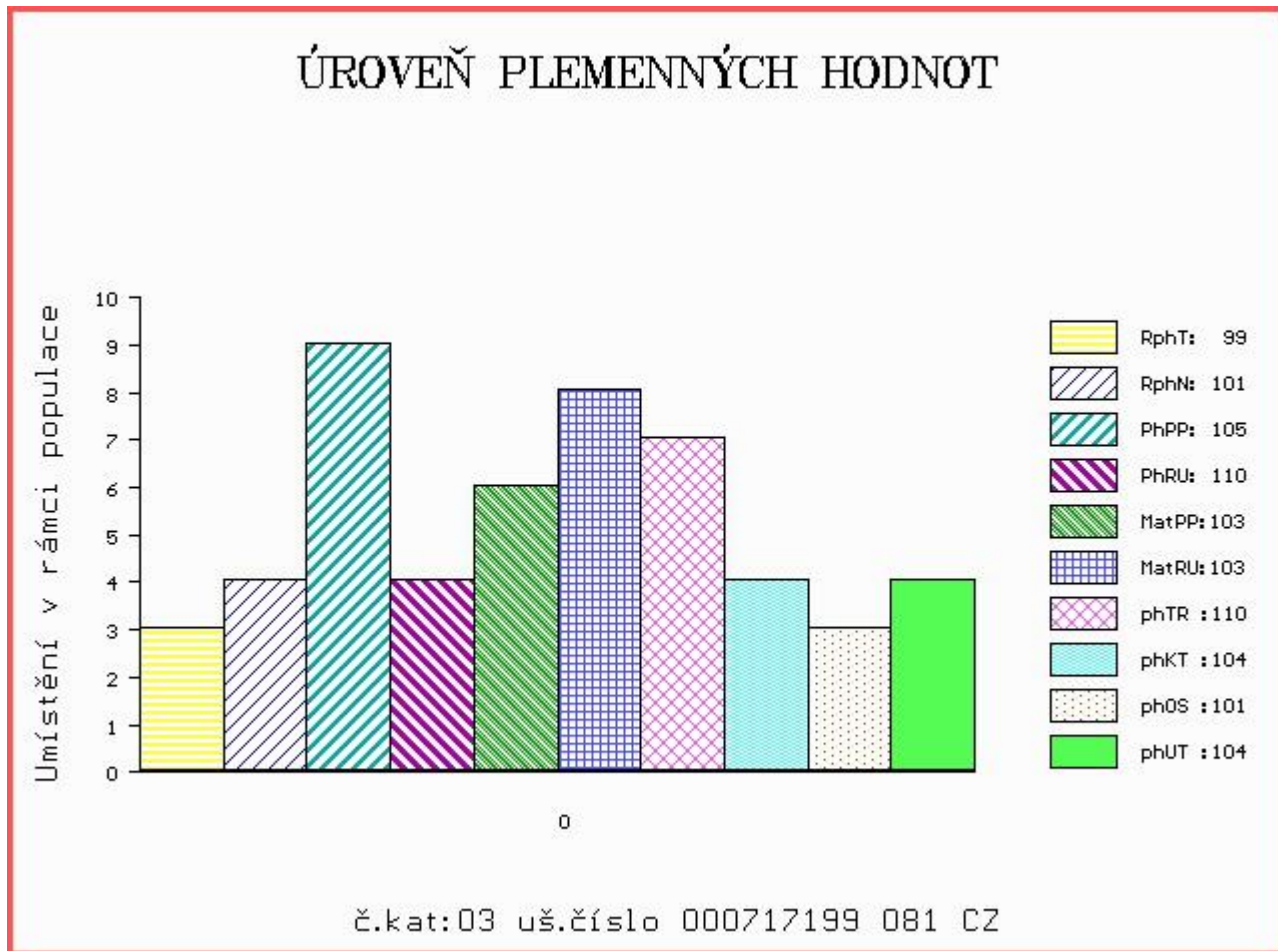

Číslo : 717200 081 CZ DOVER Z JANOVIC P\* Číslo katalogu 4  
 Dat.nar. : 09.11.2017 Plemeno : S100 Masný simentál  
 Chovatel : Hořák Jan, SHR, Janovice u R.  
 Majitel : Hořák Jan, SHR, Janovice u R.

OOO 268 240 SERUP REGENT P 41318-00491  
 OO ZSI 495 HEDETOFT VITO PP 51546-02044  
 MOO 5154601685 DK VIKINGHOLM PIA 51546-01685

OTEC ZSI 950 KROGHOLT GODSKE P 11412-00351  
 OMO ZSI 400 HEDETOFT UNITED P 80185-00096  
 MO 1141200298 DK KROGHOLT DORTHE P 11412-00298  
 MMO 2398500926 DK 23985-00926

OOM ZSI 341 VINGEGAARD TOMBA ET P 41524-01002  
 OM ZSI 454 TITANIC P 14.028 43064  
 MOM 1402338496 DE 14.023 38496

MA 208713 981 CZ /6 ot P 107000208713981  
 OMM ZSI 095 HILLARY P 14.002 71905  
 MM 110770 207 CZ P 145207110770  
 MMM 23517 267 CZ MS BCM STAR 53D P PG368333

Vl.užit:nar: 52 kg ve 120d: 229 kg ve 210d: 316 kg v 365d: 507 kg / kříž: 134 cm  
 Přírustek v testu : 1441 g / 106 přírustek od narození: 1298 g / 99 šourek 34 cm  
 Věk při ZV 463 dní aktuálně k 23.01.19 hmotnost: 623 kg výška v kříži: 141 cm

PLEMENNÉ HODNOTY										LINEARNÍ HODNOCENÍ							
	pp	ru	pp	ru	TR	KT	OS	UT	Hmot	kříž	TR	KT	OS	UT	CE		
BÝK	PE	104	104	ME	118	99	105	108	106	108							
MATKA	PE	104	100	ME	114	115	109	111	107	108	850	152	28	20	18	7	73
OTEC	PE	101	110	ME	124	85	97	110	114	111	860	142	25	23	23	8	79

HODNOCEN: TR 7 / / 6 KT / / OS / / UT Výsledek:

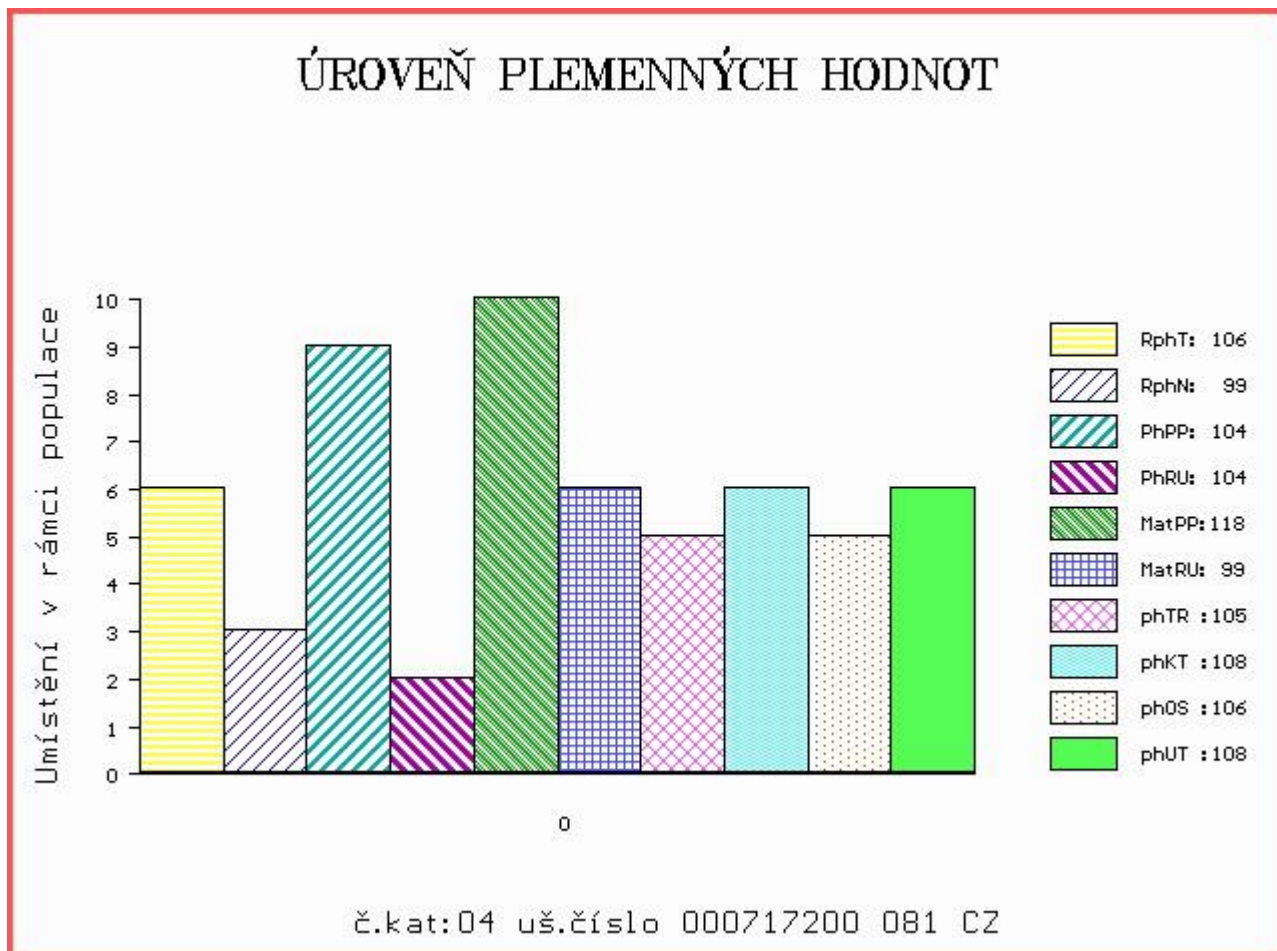



Číslo : 717203 081 CZ DRAKULA Z JANOVIC R Číslo katalogu 5  
 Dat.nar. : 11.11.2017 Plemeno : S100 Masný simentál  
 Chovatel : Hořák Jan, SHR, Janovice u R.  
 Majitel : Hořák Jan, SHR, Janovice u R.

OOO 268 504 STACHUS V 09.321 15586  
 OO BJ 185 STEINADLER PP 09.376 31910  
 MOO 932115555 DE HITZE 115 P 09.321 15555

OTEC ZMS 092 KEELDRUM CLIO 11 P M079129  
 OMO 279 907 MENDICK SOLOMAN M068206  
 MO 560920500556 UK KEELDRUM TZIGANE W3 P F088857  
 MMO 560920400317 UK KEELDRUM TZIGANE S3 P F078348

OOM ZSI 715 HESTEHAVEN DADDI P 107267-00098  
 OM ZSI 990 VENDELÍN Z NOVÉ VODY V 429000623034071  
 MOM 168019 972 CZ SIMONA AGRO P 060000168019972

MA 295998 981 CZ /1 ot R 107000295998981  
 OMM ZSI 279 LANGO UNESCO P 17701-00760  
 MM 176314 981 CZ R 107000176314981  
 MMM 98826 981 CZ R 107000098826981

Vl.užit:nar: 48 kg ve 120d: 185 kg ve 210d: 292 kg v 365d: 502 kg / kříž: 132 cm  
 Přírustek v testu : 1583 g / 95 přírustek od narození: 1274 g / 92 šourek 34 cm  
 Věk při ZV 461 dní aktuálně k 23.01.19 hmotnost: 606 kg výška v kříži: 139 cm

PLEMENNÉ HODNOTY										LINEARNÍ HODNOCENÍ							
	pp	ru	pp	ru	TR	KT	OS	UT	Hmot	kříž	TR	KT	OS	UT	CE		
BÝK	PE	109	103	ME	96	101	91	97	100	97							
MATKA	PE	101	101	ME	105	110	95	101	102	100	673	138	19	16	15	6	56
OTEC	PE	107	102	ME	89	93	103	100	101	101	0	0	0	0	0	0	0

HODNOCEN: TR 6 / / 6 KT / / OS / / UT Výsledek:

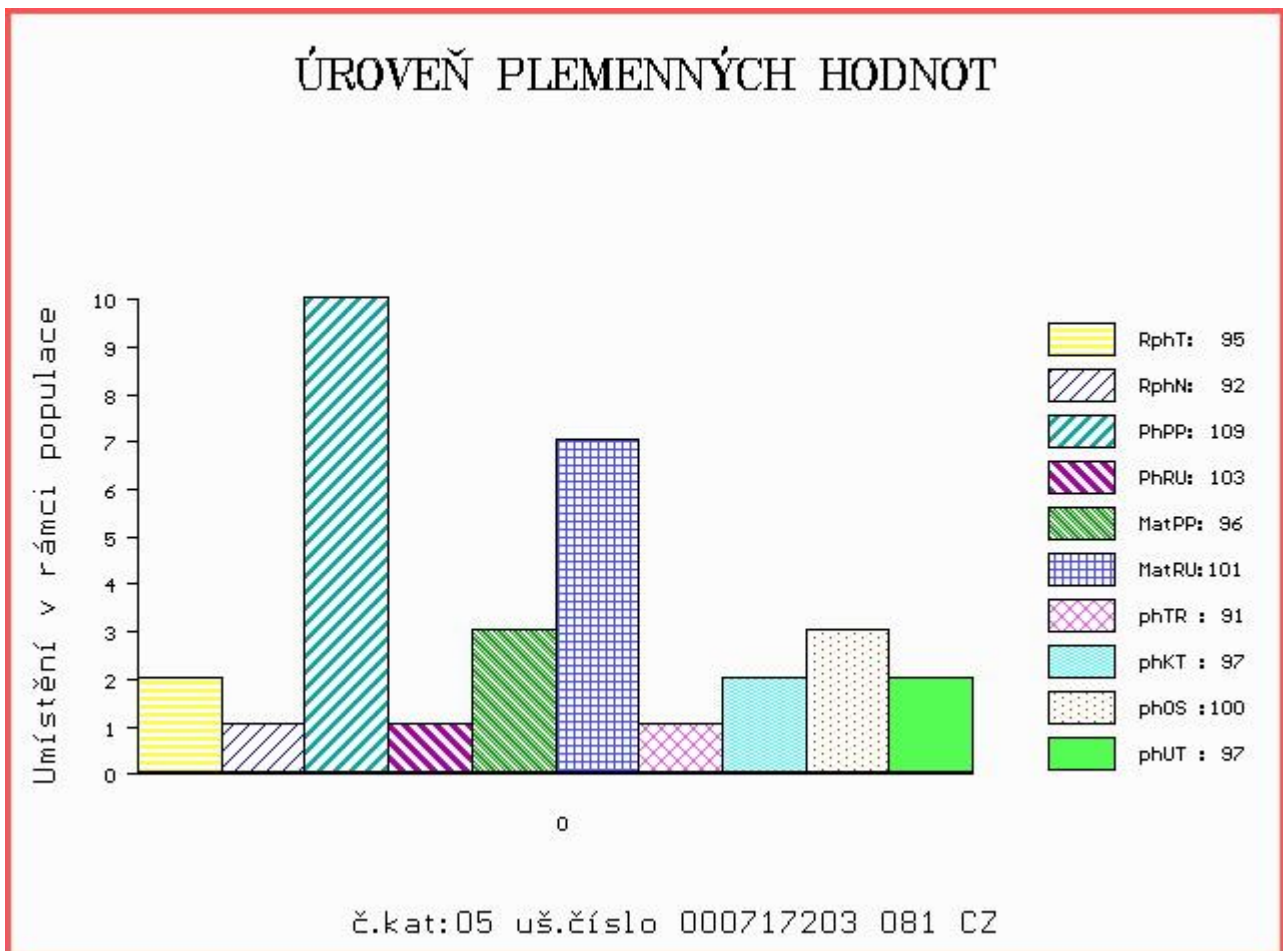

Číslo : 717206 081 CZ DOYLE Z JANOVIC P Číslo katalogu 6  
 Dat.nar. : 11.11.2017 Plemeno : S100 Masný simentál  
 Chovatel : Hořák Jan, SHR, Janovice u R.  
 Majitel : Hořák Jan, SHR, Janovice u R.

OOO 270 528 CARNKERN TITAN M015902  
 OO 273 983 DERRYPALLAGHAN HAMILTON M049020  
 MOO 1394 UK CLEENAGH KAY 6TH T001394

OTEC ZSI 954 GLEBEFARM TYSON M067488  
 OMO 279 166 BLACKFORD EXPOSITION M039994  
 MO 71743 UK GLEBEFARM NATASHA F071743  
 MMO 26521 UK COOKSTOWN JESSICA 4TH F026521

OOM ZSI 495 HEDETOFT VITO PP 51546-02044  
 OM ZSI 778 TEMPLÁŘ Z NOVÉ VODY PP 429000602034071  
 MOM 155892 972 CZ RENATA AGRO PP 060000155892972

MA 278109 981 CZ /1 ot P 107000278109981  
 OMM ZSI 635 GRINALTA'S EXCEL 8N P 603351  
 MM 240581 981 CZ P 107000240581981  
 MMM 208696 981 CZ P 107000208696981

Vl.užit:nar: 50 kg ve 120d: 185 kg ve 210d: 303 kg v 365d: 528 kg / kříž: 132 cm  
 Přírůstek v testu : 1758 g / 93 přírůstek od narození: 1361 g / 96 šourek 39 cm  
 Věk při ZV 461 dní aktuálně k 23.01.19 hmotnost: 646 kg výška v kříži: 140 cm

PLEMENNÉ HODNOTY										LINEARNÍ HODNOCENÍ							
	pp	ru	pp	ru	TR	KT	OS	UT	Hmot	kříž	TR	KT	OS	UT	CE		
BÝK	PE	81	111	ME	104	95	94	110	113	110							
MATKA	PE	79	117	ME	117	95	109	106	104	105	691	143	23	19	17	6	65
OTEC	PE	89	104	ME	103	95	91	116	121	116	0	0	0	0	0	0	0

HODNOCEN: TR 6 / / 7 KT / / OS / / UT Výsledek:

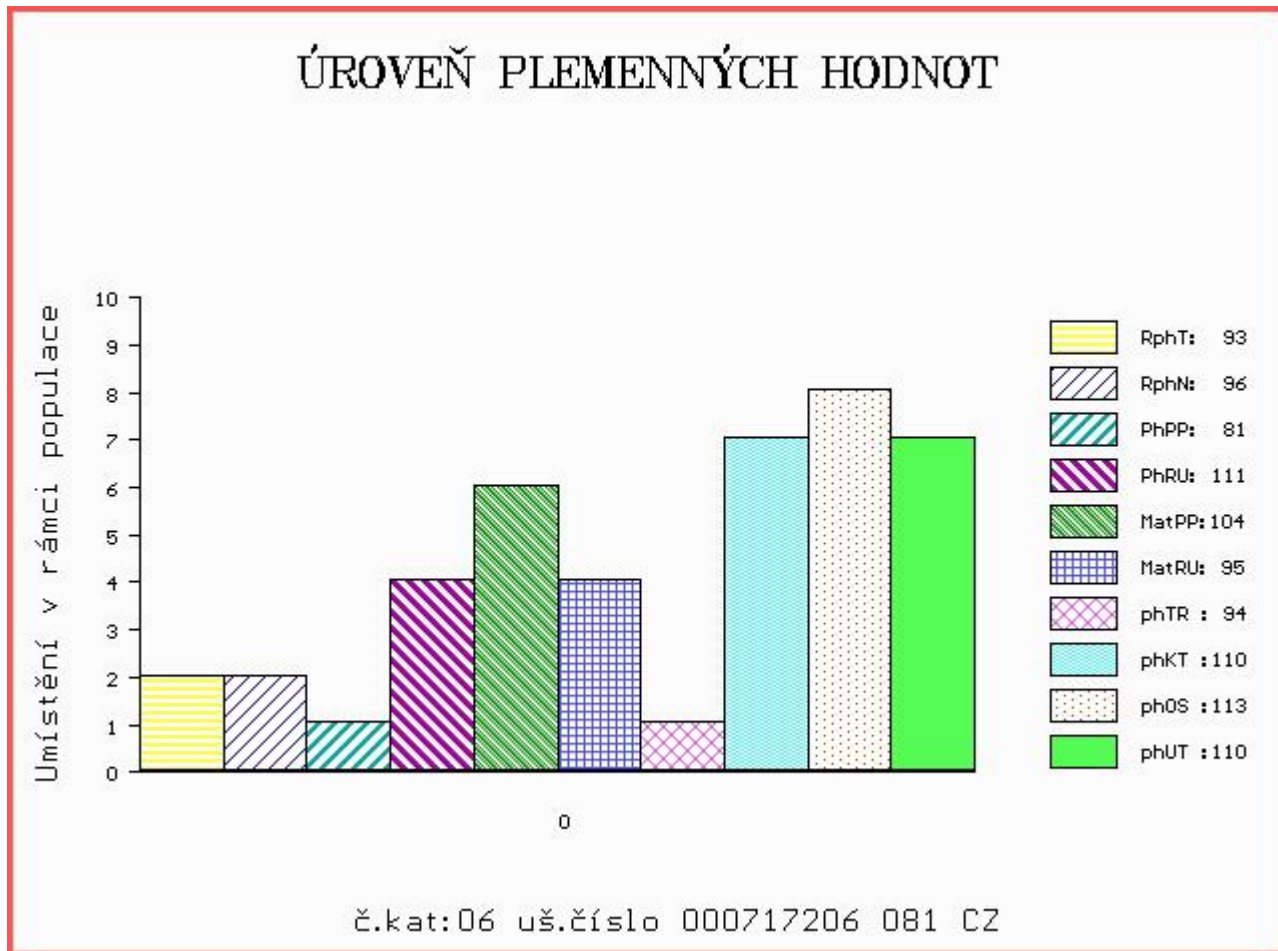

Číslo : 740983 081 CZ DLASK Z JANOVIC PP Číslo katalogu 7  
 Dat.nar. : 18.11.2017 Plemeno : S100 Masný simentál  
 Chovatel : Hořák Jan, SHR, Janovice u R.  
 Majitel : Hořák Jan, SHR, Janovice u R.

OOO ZSI 568 LYKKE DIXIE PP 41344-00399  
 OO ZSI 844 URBAN PP 398000698129032  
 MOO 240105 932 CZ P 398000240105932

Otec ZMS 222 ZAMBO Z NOVÉ VODY PP 429000658090071  
 OMO ZSI 367 HESTEHAVEN AXEL P 107267-00036  
 MO 168023 972 CZ P 060000168023972  
 MMO 11913 972 CZ P 060000011913972

OOM SIP 468 MOGUL POLFIN P 339000019021072  
 OM PMS 062 SEVERIN P 372000660450031  
 MOM 31247 931 CZ R 067000031247931

MA 260015 981 CZ /3 ot P 107000260015981  
 OMM POP 001 POPPER P 5945173  
 MM 98795 981 CZ P 107000098795981  
 MMM 210397206 SK P 721206210397

Vl.užit:nar: 50 kg ve 120d: 199 kg ve 210d: 332 kg v 365d: 559 kg / kříž: 141 cm  
 Přírůstek v testu : 1408 g / 100 přírůstek od narození: 1355 g / 104 šourek 40 cm  
 Věk při ZV 454 dní aktuálně k 23.01.19 hmotnost: 634 kg výška v kříži: 145 cm

PLEMENNÉ HODNOTY										LINEARNÍ HODNOCENÍ							
	pp	ru	pp	ru	TR	KT	OS	UT	Hmot	kříž	TR	KT	OS	UT	CE		
BÝK	PE	102	117	ME	107	98	107	101	99	101							
MATKA	PE	94	103	ME	121	93	107	104	103	104	700	143	23	20	18	6	67
Otec	PE	107	120	ME	93	108	104	97	94	96	612	140	26	19	18	6	69

HODNOCEN: TR 9 / / 9 KT / / OS / / UT Výsledek:

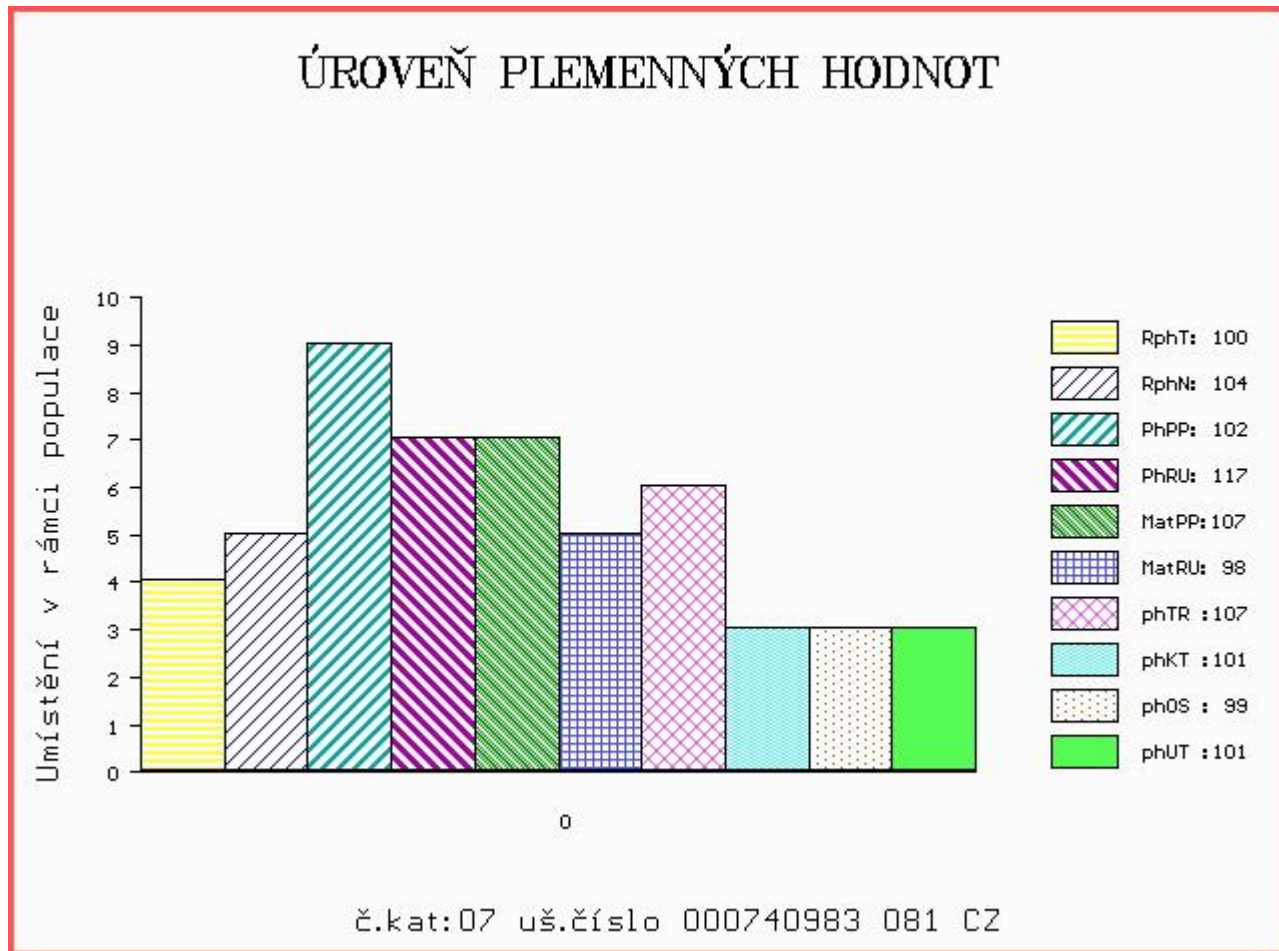

Číslo : **740988 081 CZ**      **DÓM Z JANOVIC P**      Číslo katalogu 8  
 |Dat.nar. : 23.11.2017 Plemeno : S100      Masný simentál  
 |Chovatel : Hořák Jan, SHR, Janovice u R.  
 |Majitel : Hořák Jan, SHR, Janovice u R.

OOO 272 806 MOLDAU CLINTON P 72142-00207  
 OO ZSI 820 MOLDAU ERASMUS PP 72142-00235  
 MOO 7214200202 DK MOLDAU BARBARA P 72142-00202

**OTEC ZMS 327 ALEXIS Z NOVÉ VODY V 429000658098071**  
 OMO ZSI 278 LANGMOSE URI P 87201-00099  
 MO 217909 971 CZ P 429000217909971  
 MMO 168026 972 CZ P 060000168026972

OOM ZSI 287 SKOVLY UN POCO P 83204-00131  
 OM ZSI 636 ROMUSS P 090000800950903  
 MOM 800186268 SK AGSK MISS SKALICA 186268 P 721206186268

**MA 240498 981 CZ /4 ot P 107000240498981**  
 OMM ZSI 342 VINGEGAARD SAMSON ET PP 41524-00918  
 MM 156110 981 CZ P 107000156110981  
 MMM 110775 207 CZ P 145207110775

Vl.užit:nar: 52 kg ve 120d: 203 kg ve 210d: 337 kg v 365d: 556 kg / kříž: 136 cm  
 Přírůstek v testu : 1558 g / 93 přírůstek od narození: 1399 g / 94 šourek 39 cm  
 Věk při ZV 449 dní aktuálně k 23.01.19 hmotnost: 648 kg výška v kříži: 142 cm

PLEMENNÉ HODNOTY										LINEARNÍ HODNOCENÍ							
	pp	ru	pp	ru	TR	KT	OS	UT	Hmot	kříž	TR	KT	OS	UT	CE		
BÝK	PE	78	113	ME	101	99	102	104	105	103							
MATKA	PE	83	111	ME	105	97	105	103	103	105	730	151	25	19	16	6	66
OTEC	PE	86	107	ME	101	105	103	99	98	97	712	144	27	21	20	7	75

HODNOCEN: TR 8 / / 8 KT / / OS / / UT Výsledek:

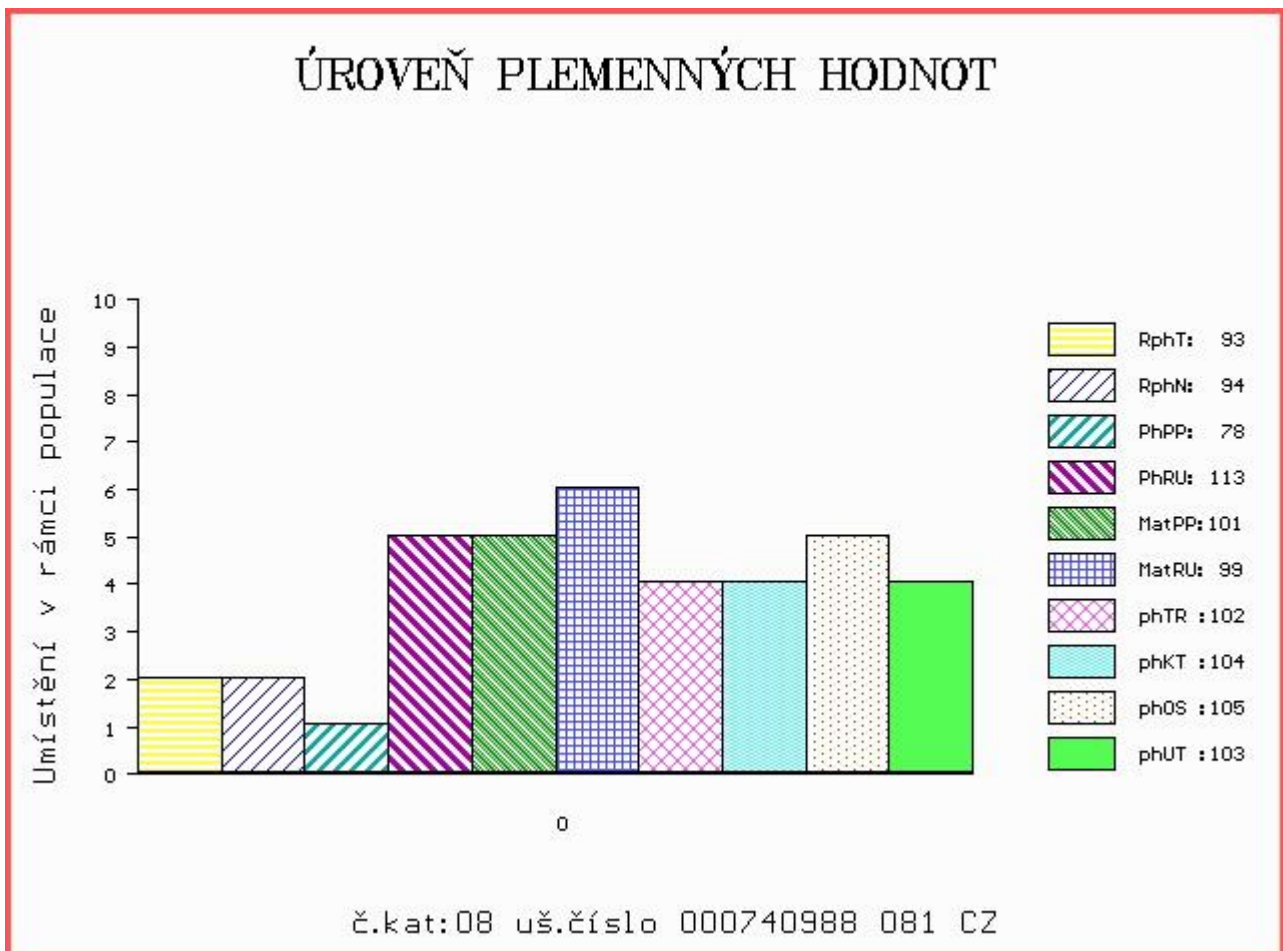

Číslo : 740993 081 CZ DRAVEC Z JANOVIC PP Číslo katalogu 9  
 Dat.nar. : 25.11.2017 Plemeno : S100 Masný simental  
 Chovatel : Hořák Jan, SHR, Janovice u R.  
 Majitel : Hořák Jan, SHR, Janovice u R.

OOO ZSI 568 LYKKE DIXIE PP 41344-00399  
 OO ZSI 844 URBAN PP 398000698129032  
 MOO 240105 932 CZ P 398000240105932

Otec ZMS 222 ZAMBO Z NOVÉ VODY PP 429000658090071  
 OMO ZSI 367 HESTEHAVEN AXEL P 107267-00036  
 MO 168023 972 CZ P 060000168023972  
 MMO 11913 972 CZ P 060000011913972

OOM 262 530 LEON MB SIMENTAL P 15.026 39419  
 OM ZSI 719 HEDETOFT COLUMBUS PP 80185-00136  
 MOM 8018500057 DK HEDETOFT PATRICIA P 80185-00057

MA 240599 981 CZ /4 ot P 107000240599981  
 OMM ZSI 454 TITANIC P 14.028 43064  
 MM 176352 981 CZ P 107000176352981  
 MMM 181047 931 CZ P 145000181047931

Vl.užit:nar: 59 kg ve 120d: 184 kg ve 210d: 309 kg v 365d: 529 kg / kříž: 138 cm  
 Přírůstek v testu : 1683 g / 104 přírůstek od narození: 1349 g / 103 šourek 33 cm  
 Věk při ZV 447 dní aktuálně k 23.01.19 hmotnost: 631 kg výška v kříži: 144 cm

PLEMENNÉ HODNOTY										LINEARNÍ HODNOCENÍ							
	pp	ru	pp	ru	TR	KT	OS	UT		Hmot	kříž	TR	KT	OS	UT	CE	
BÝK	PE	89	116	ME	109	99	102	91	87	89							
MATKA	PE	89	111	ME	105	91	97	91	88	89	860	147	26	21	18	7	72
Otec	PE	107	120	ME	93	108	104	97	94	96	612	140	26	19	18	6	69

HODNOCEN: TR 9 / / 7 KT / / OS / / UT Výsledek:

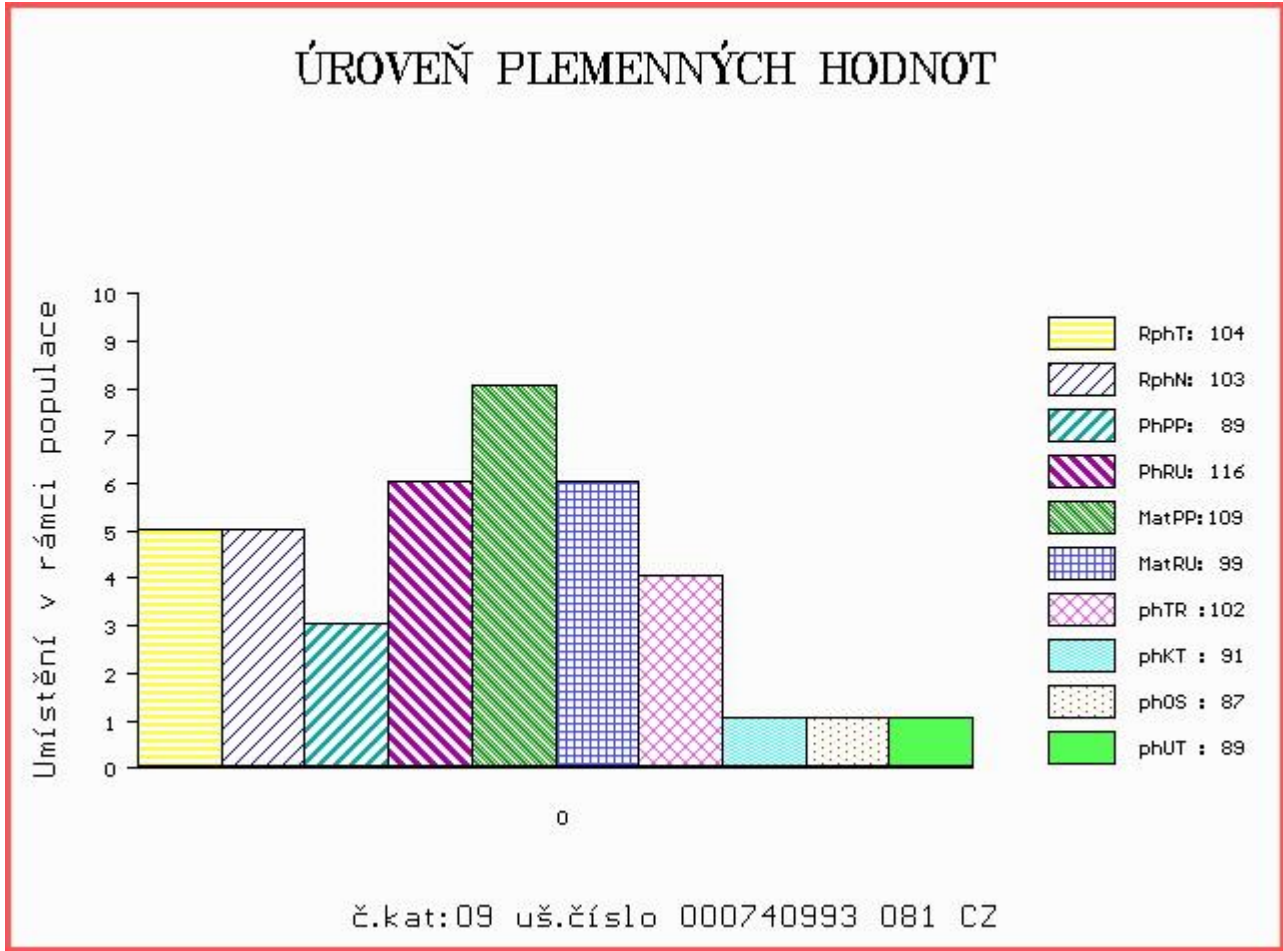

Číslo : 741005 081 CZ DOLAN Z JANOVIC P\* Číslo katalogu 10  
 Dat.nar. : 04.12.2017 Plemeno : S100 Masný simentál  
 Chovatel : Hořák Jan, SHR, Janovice u R.  
 Majitel : Hořák Jan, SHR, Janovice u R.

OOO ZSI 713 VINGEGAARD COLUMBUS PP 41524-01197  
 OO 281 851 VINGEGAARD GERONINO PP 41524-01403  
 MOO 4152401084 DK VINGEGAARD AIDA ET P 41524-01084

OTEC ZMS 441 VINGEGAARD KAPTAJN PP 41524-01543  
 OMO 281 842 OMORGA VOLVO R M070548  
 MO 4152401410 DK VINGEGAARD GOLDIE ET P 41524-01410  
 MMO 4152401108 DK VINGEGAARD BESS ET PP 41524-01108

OOM 269 502 SLIEVENAGH FANTASTIC M042510  
 OM ZSI 390 LYKKE ATLANTIS P 41344-00347  
 MOM 4134400294 DK LYKKE ULUPULU P 41344-00294

MA 223424 981 CZ /4 ot R 107000223424981  
 OMM ZSI 454 TITANIC P 14.028 43064  
 MM 192505 981 CZ R 107000192505981  
 MMM 2952 981 CZ P 391000002952981

Vl.užit:nar: 48 kg ve 120d: 177 kg ve 210d: 306 kg v 365d: 538 kg / kříž: 134 cm  
 Přírustek v testu : 1683 g / 101 přírustek od narození: 1345 g / 101 šourek 37 cm  
 Věk při ZV 438 dní aktuálně k 23.01.19 hmotnost: 606 kg výška v kříži: 139 cm

PLEMENNÉ HODNOTY										LINEARNÍ HODNOCENÍ						
	pp	ru	pp	ru	TR	KT	OS	UT		Hmot	kříž	TR	KT	OS	UT	CE
BÝK	PE	95	112	ME	107	92	101	105	105	104						
MATKA	PE	97	109	ME	126	91	101	102	101	101	700	147	27	18	17	6 68
OTEC	PE	84	120	ME	88	92	112	115	115	116	598	153	28	22	23	8 81

HODNOCEN: TR 6 / / 8 KT / / OS / / UT Výsledek:

## ÚROVEŇ PLEMENNÝCH HODNOT

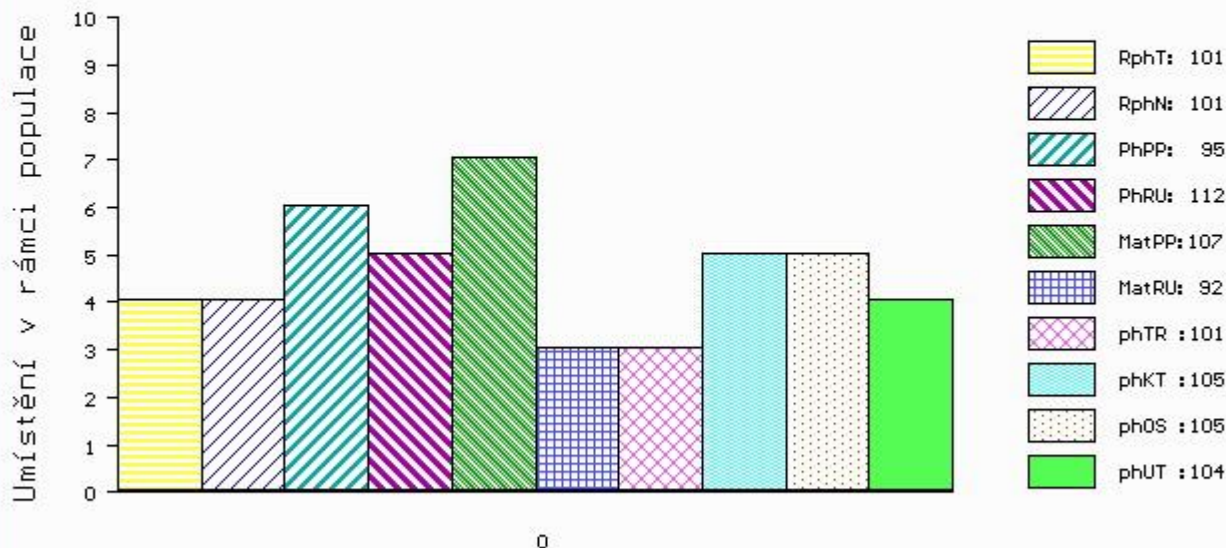

č.kat:10 uš.číslo 000741005 081 CZ

Číslo : **673139 072 CZ**      **DISK ZÁLESÍ P\***      Číslo katalogu 11  
 Dat.nar. : 05.12.2017      Plemeno : S100      Masný simentál  
 Chovatel : ZÁLESÍ agro a.s., Luhačovice  
 Majitel : ZÁLESÍ agro a.s., Luhačovice

OOO      271 910      GRUNNET COGNAC HARMONIE P      100336-00031  
 OO      ZSI 716      HARRY P      15.037 48292  
 MOO      1501919309 DE      BALDA P      15.019 19309

**OTEC ZMS 019      VELITEL VLS P      005000552978041**  
 OMO      SIP 217      ITALIC P      037487103010  
 MO      112783 941 CZ P      005000112783941  
 MMO      110764 207 CZ P      145207110764

OOM      SIP 113      HERMI      060617008691  
 OM      ZSI 330      MLEJNEK V      342000106610072  
 MOM      11925 617 CZ      CHAMIRA      342617011925

**MA 208829 981 CZ /5 ot TINA Z JANOVIC P      107000208829981**  
 OMM      ZSI 217      VINGEGAARD TRINIDAD P      41524-00949  
 MM      145703 981 CZ      PETRA Z JANOVIC P      107000145703981  
 MMM      115693 701 CZ R      232701115693

Vl.užit:nar: **43** kg ve 120d: **180** kg ve 210d: **307** kg v 365d: **544** kg / kříž: **135** cm  
 Přírůstek v testu : **1675 g / 93** přírůstek od narození: **1370 g / 91** šourek **36** cm  
 Věk při ZV **437** dní aktuálně k 23.01.19 hmotnost: **610** kg      výška v kříži: **140** cm

PLEMENNÉ HODNOTY										LINEARNÍ HODNOCENÍ							
	pp	ru	pp	ru	TR	KT	OS	UT	Hmot	kříž	TR	KT	OS	UT	CE		
BÝK	PE	<b>90</b>	<b>104</b>	ME	<b>103</b>	<b>102</b>	<b>98</b>	<b>100</b>	<b>100</b>	<b>101</b>							
MATKA	PE	<b>92</b>	<b>99</b>	ME	<b>106</b>	<b>102</b>	<b>95</b>	<b>90</b>	<b>88</b>	<b>91</b>	<b>730</b>	<b>144</b>	<b>22</b>	<b>20</b>	<b>15</b>	<b>6</b>	<b>63</b>
OTEC	PE	<b>96</b>	<b>98</b>	ME	<b>93</b>	<b>107</b>	<b>101</b>	<b>101</b>	<b>102</b>	<b>101</b>	<b>615</b>	<b>138</b>	<b>23</b>	<b>22</b>	<b>21</b>	<b>7</b>	<b>73</b>

HODNOCEN: TR 7 / / 8 KT / / OS / / UT Výsledek:

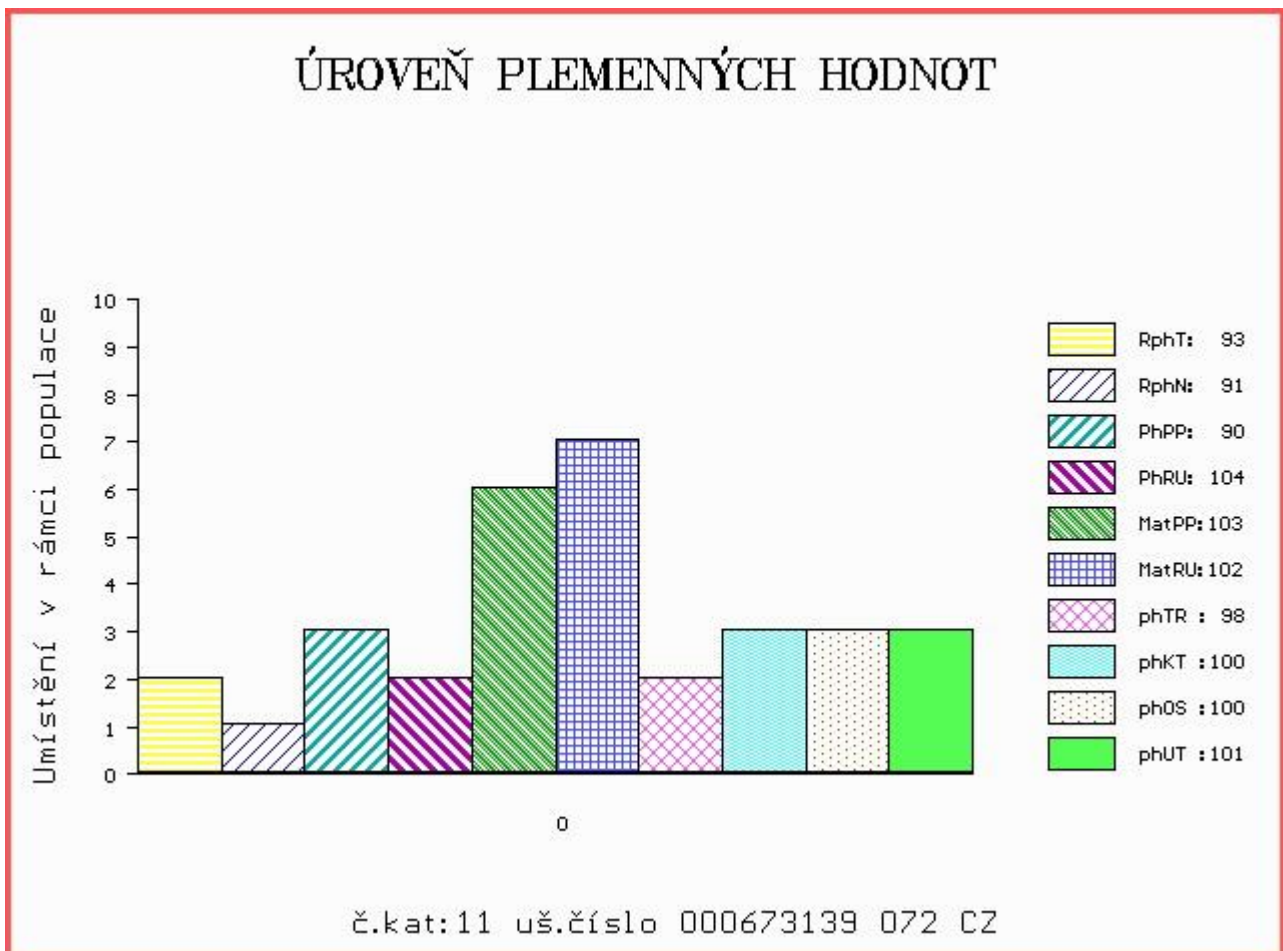

Číslo : 741015 081 CZ DUBOIS Z JALOVIC P Číslo katalogu 12  
 Dat.nar. : 18.12.2017 Plemeno : S100 Masný simental  
 Chovatel : Hořák Jan, SHR, Janovice u R.  
 Majitel : Hořák Jan, SHR, Janovice u R.

OOO 272 806 MOLDAU CLINTON P 72142-00207  
 OO ZSI 820 MOLDAU ERASMUS PP 72142-00235  
 MOO 7214200202 DK MOLDAU BARBARA P 72142-00202

OTEC ZMS 327 ALEXIS Z NOVE VODY V 429000658098071  
 OMO ZSI 278 LANGMOSE URI P 87201-00099  
 MO 217909 971 CZ P 429000217909971  
 MMO 168026 972 CZ P 060000168026972

OOM 268 988 SH ROMULUS F53R R CA T157954  
 OM ZSI 635 GRINALTA'S EXCEL 8N P 603351  
 MOM 361724 CA GRINALTA'S POLLED FLECK 361724

MA 208814 981 CZ /5 ot P 107000208814981  
 OMM ZSI 046 FREDLUND INDIANER V 61717-0122  
 MM 124789 207 CZ P 145207124789  
 MMM 23509 267 CZ TRIPLE J MISS 33D P G332175

Vl.užit:nar: 49 kg ve 120d: 189 kg ve 210d: 324 kg v 365d: 519 kg / kříž: 136 cm  
 Přírustek v testu : 1308 g / 90 přírustek od narození: 1292 g / 87 šourek 40 cm  
 Věk při ZV 424 dní aktuálně k 23.01.19 hmotnost: 567 kg výška v kříži: 138 cm

PLEMENNÉ HODNOTY										LINEARNÍ HODNOCENÍ							
	pp	ru	pp	ru	TR	KT	OS	UT		Hmot	kříž	TR	KT	OS	UT	CE	
BÝK	PE	93	102	ME	108	105	101	105	106	103							
MATKA	PE	90	95	ME	111	109	99	107	110	106	670	143	22	18	17	6	63
OTEC	PE	86	107	ME	101	105	103	99	98	97	712	144	27	21	20	7	75

HODNOCEN: TR 6 / / 7 KT / / OS / / UT Výsledek:

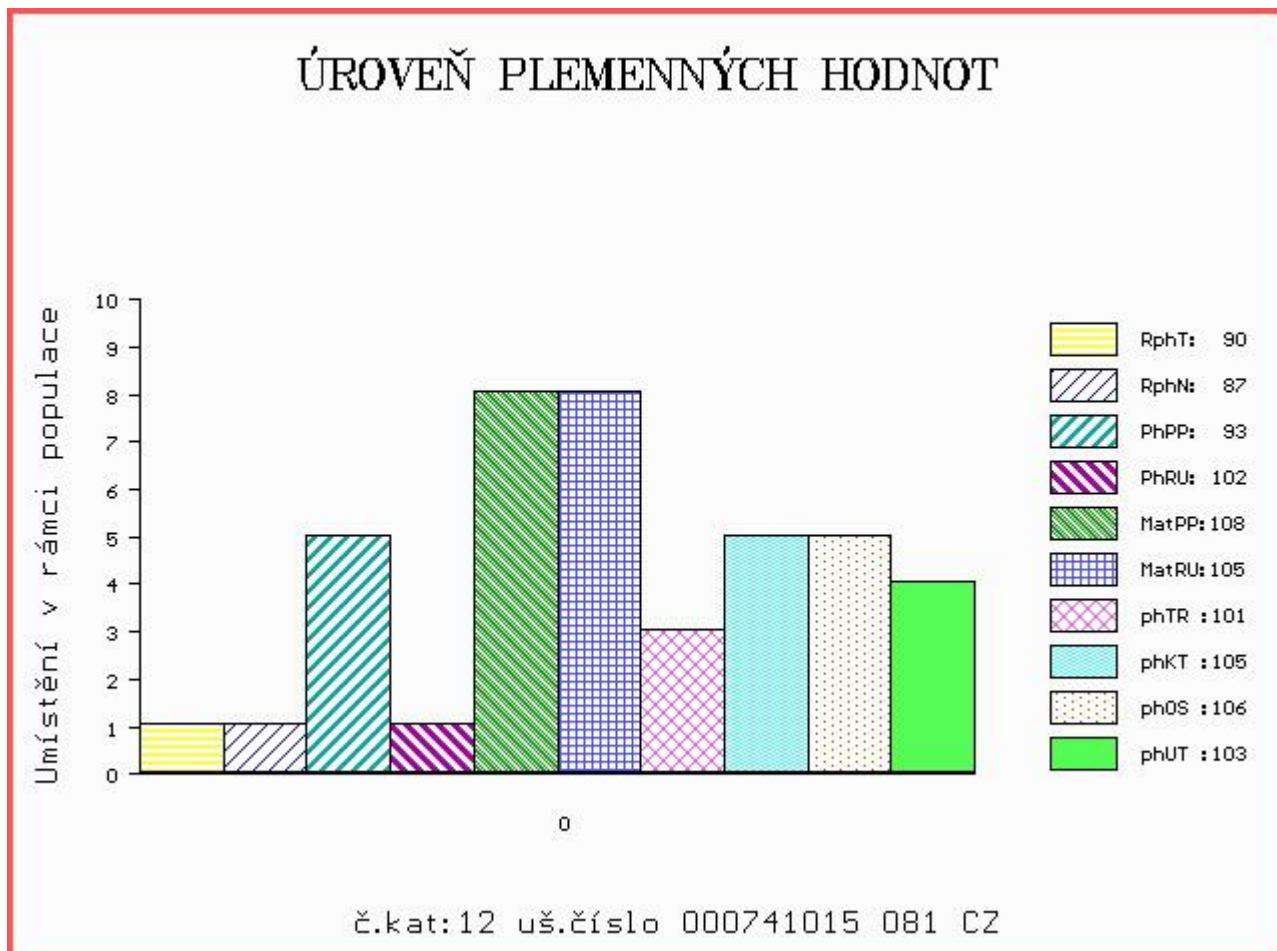



Číslo : 741017 081 CZ DÁN Z JANOVIC P\* Číslo katalogu 13  
 Dat.nar. : 19.12.2017 Plemeno : S100 Masný simental  
 Chovatel : Hořák Jan, SHR, Janovice u R.  
 Majitel : Hořák Jan, SHR, Janovice u R.

OOO ZSI 713 VINGEGAARD COLUMBUS PP 41524-01197  
 OO 281 851 VINGEGAARD GERONINO PP 41524-01403  
 MOO 4152401084 DK VINGEGAARD AIDA ET P 41524-01084

OTEC ZMS 441 VINGEGAARD KAPTAJN PP 41524-01543  
 OMO 281 842 OMORGA VOLVO R M070548  
 MO 4152401410 DK VINGEGAARD GOLDIE ET P 41524-01410  
 MMO 4152401108 DK VINGEGAARD BESS ET PP 41524-01108

OOM ZSI 341 VINGEGAARD TOMBA ET P 41524-01002  
 OM ZSI 454 TITANIC P 14.028 43064  
 MOM 1402338496 DE 14.023 38496

MA 203647 981 CZ /6 ot P 107000203647981  
 OMM ZSI 178 JIŘÍK VODŇANSKÝ P 145287117144  
 MM 99063 981 CZ P 107000099063981  
 MMM 114781 310 CZ P 164000114781310

Vl.užit:nar: 48 kg ve 120d: 178 kg ve 210d: 324 kg v 365d: 570 kg / kříž: 135 cm  
 Přírůstek v testu : 1683 g / 95 přírůstek od narození: 1420 g / 93 šourek 38 cm  
 Věk při ZV 423 dní aktuálně k 23.01.19 hmotnost: 616 kg výška v kříži: 138 cm

PLEMENNÉ HODNOTY										LINEARNÍ HODNOCENÍ					
	pp	ru	pp	ru	TR	KT	OS	UT	Hmot	kříž	TR	KT	OS	UT	CE
BÝK	PE	97	107	ME	100	102	105	113	113	113					
MATKA	PE	102	100	ME	115	109	105	110	108	109	790	146	26	19	7 71
OTEC	PE	84	120	ME	88	92	112	115	115	116	598	153	28	22	23 8 81

HODNOCEN: TR 6 / / 9 KT / / OS / / UT Výsledek:

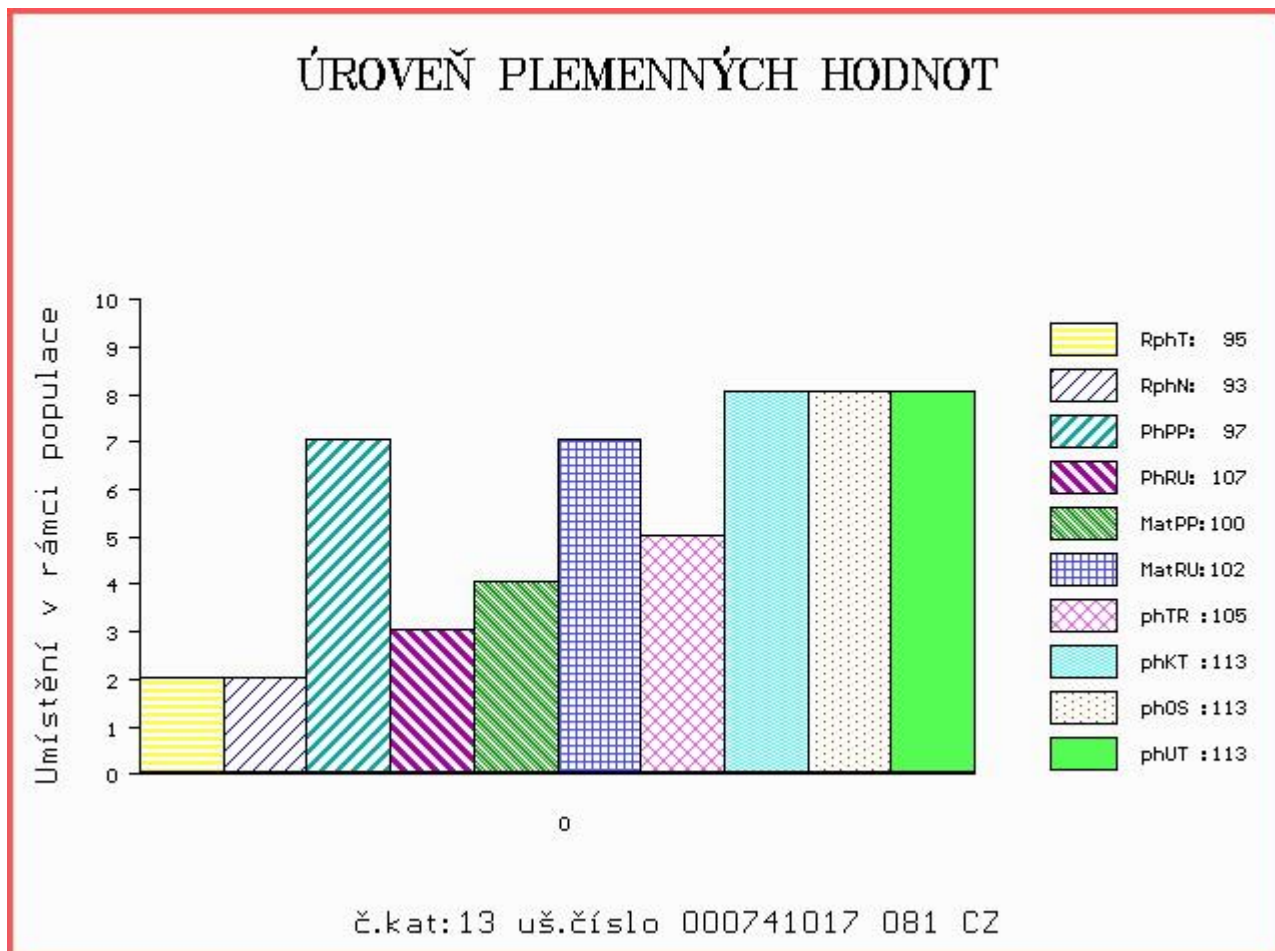

Číslo : **673166 072 CZ** **DOMINO ZÁLESÍ P\*** Číslo katalogu 14  
 Dat.nar. : 23.12.2017 Plemeno : S100 Masný simentál  
 Chovatel : ZÁLESÍ agro a.s., Luhačovice  
 Majitel : ZÁLESÍ agro a.s., Luhačovice

OOO 271 910 GRUNNET COGNAC HARMONIE P 100336-00031  
 OO ZSI 716 HARRY P 15.037 48292  
 MOO 1501919309 DE BALDA P 15.019 19309

**OTEC ZMS 019 VELITEL VLS P 005000552978041**  
 OMO SIP 217 ITALIC P 037487103010  
 MO 112783 941 CZ P 005000112783941  
 MMO 110764 207 CZ P 145207110764

OOM SIP 113 HERMI 060617008691  
 OM ZSI 330 MLEJNEK V 342000106610072  
 MOM 11925 617 CZ CHAMIRA 342617011925

**MA 223295 981 CZ /5 ot TANJA Z JANOVIC P 107000223295981**  
 OMM ZSI 157 VINGEGAARD JAMAICA ET P 41524-0522  
 MM 98844 981 CZ NORMA Z JANOVIC ET P 107000098844981  
 MMM 546 617 CZ VINGEGAARD IRENA ET 41524-00480

Vl.užit:nar: **43** kg ve 120d: **189** kg ve 210d: **328** kg v 365d: **552** kg / kříž: **144** cm  
 Přírustek v testu : **1533 g / 95** přírustek od narození: **1364 g / 95** šourek **37** cm  
 Věk při ZV **419** dní aktuálně k 23.01.19 hmotnost: **583** kg výška v kříži: **148** cm

PLEMENNÉ HODNOTY										LINEARNÍ HODNOCENÍ						
	pp	ru	ME	pp	ru	TR	KT	OS	UT	Hmot	kříž	TR	KT	OS	UT	CE
BÝK	PE	<b>97</b>	<b>107</b>	ME	<b>93</b>	<b>103</b>	<b>113</b>	<b>96</b>	<b>89</b>	<b>95</b>						
MATKA	PE	<b>100</b>	<b>104</b>	ME	<b>90</b>	<b>104</b>	<b>103</b>	<b>92</b>	<b>87</b>	<b>93</b>	<b>680</b>	<b>/ 144</b>	<b>20</b>	<b>19</b>	<b>15</b>	<b>6 60</b>
OTEC	PE	<b>96</b>	<b>98</b>	ME	<b>93</b>	<b>107</b>	<b>101</b>	<b>101</b>	<b>102</b>	<b>101</b>	<b>615</b>	<b>/ 138</b>	<b>23</b>	<b>22</b>	<b>21</b>	<b>7 73</b>

HODNOCEN: TR 10 / / 8 KT / / OS / / UT Výsledek:

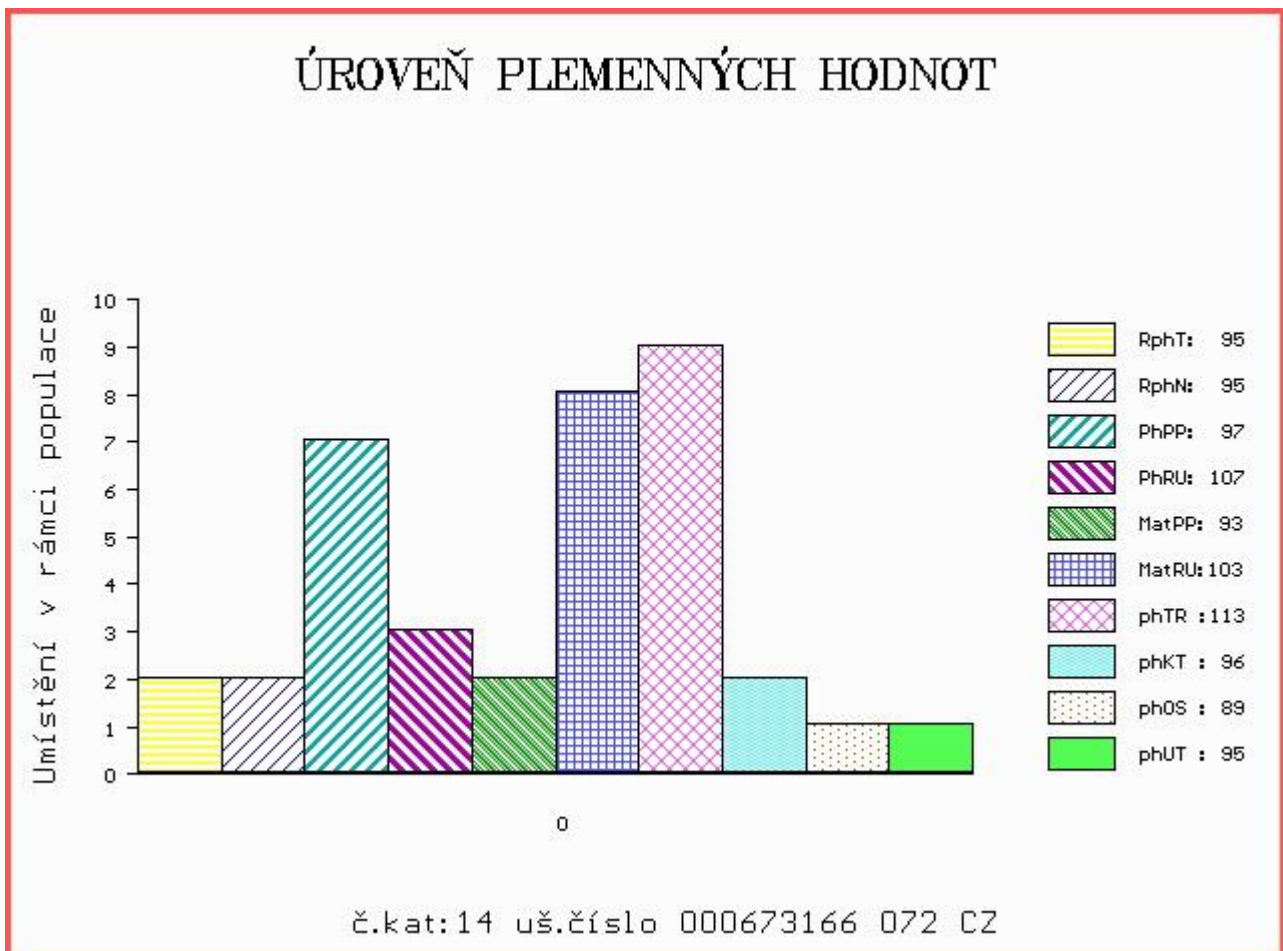

Číslo : 741024 081 CZ DINO Z JANOVIC P\* Číslo katalogu 15  
 Dat.nar. : 23.12.2017 Plemeno : S100 Masný simentál  
 Chovatel : Hořák Jan, SHR, Janovice u R.  
 Majitel : Hořák Jan, SHR, Janovice u R.

OOO ZSI 713 VINGEGAARD COLUMBUS PP 41524-01197  
 OO 281 851 VINGEGAARD GERONINO PP 41524-01403  
 MOO 4152401084 DK VINGEGAARD AIDA ET P 41524-01084

OTEC ZMS 441 VINGEGAARD KAPTAJN PP 41524-01543  
 OMO 281 842 OMORGA VOLVO R M070548  
 MO 4152401410 DK VINGEGAARD GOLDIE ET P 41524-01410  
 MMO 4152401108 DK VINGEGAARD BESS ET PP 41524-01108

OOM SIP 468 MOGUL POLFIN P 339000019021072  
 OM PMS 062 SEVERIN P 372000660450031  
 MOM 31247 931 CZ R 067000031247931

MA 260008 981 CZ /3 ot R 107000260008981  
 OMM ZSI 635 GRINALTA'S EXCEL 8N P 603351  
 MM 208806 981 CZ P 107000208806981  
 MMM 41087 931 CZ P 107931041087

Vl.užit:nar: 45 kg ve 120d: 204 kg ve 210d: 349 kg v 365d: 610 kg / kříž: 137 cm  
 Přírustek v testu : 1708 g / 101 přírustek od narození: 1523 g / 104 šourek 42 cm  
 Věk při ZV 419 dní aktuálně k 23.01.19 hmotnost: 648 kg výška v kříži: 140 cm

PLEMENNÉ HODNOTY										LINEARNÍ HODNOCENÍ							
	pp	ru	pp	ru	TR	KT	OS	UT	Hmot	kříž	TR	KT	OS	UT	CE		
BÝK	PE	100	122	ME	107	91	104	109	111	109							
MATKA	PE	98	113	ME	136	94	101	111	113	109	882	148	25	21	18	7	71
OTEC	PE	84	120	ME	88	92	112	115	115	116	598	153	28	22	23	8	81

HODNOCEN: TR 7 / /10 KT / / OS / / UT Výsledek:

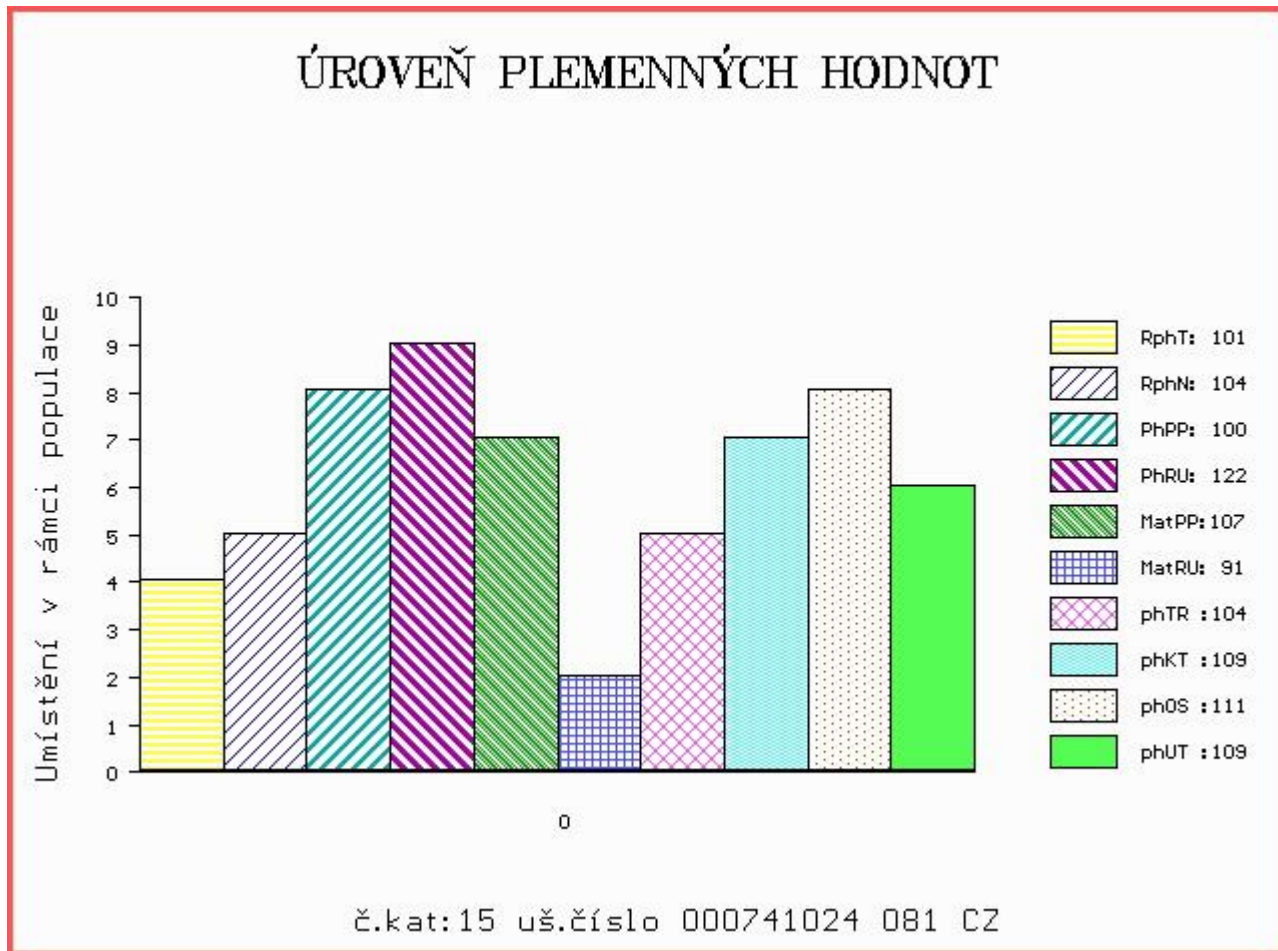

Číslo : 717201 081 CZ DEVON Z JANOVIC Číslo katalogu 16  
 Dat.nar. : 09.11.2017 Plemeno : U100 Hereford  
 Chovatel : Hořák Jan, SHR, Janovice u R.  
 Majitel : Hořák Jan, SHR, Janovice u R.

OOO 000 GBN 41Y 1983 BAM BAM 16B P C02523465  
 OO HRF 177 GBN VIG 16B DR PEPPER 4D C02602239  
 MOO 0 GBN VIG 1983 AMADEUS 41A P C02476050

**Otec HRF 477 ALI Z JANOVIC 107000661839081**

OMO HRF 347 MW EUREKA 421E ET 19527849  
 MO 203629 981 CZ 107000203629981  
 MMO 156112 981 CZ 107000156112981

OOM HRF 210 HAROLDSON'S MERCEDES ET 77D P2587286  
 OM HRF 368 MILOS POLYGON 4T 045000562141032  
 MOM 142020 304 CZ MILOS SHERRY 14M 045000142020304

**MA 223360 981 CZ /5 ot 107000223360981**

OMM HRF 490 MATYS Z JANOVIC 107000100137081  
 MM 176292 981 CZ 107000176292981  
 MMM 104999 603 CZ CHINA 106603104999

Vl.užit:nar: 55 kg ve 120d: 178 kg ve 210d: 277 kg v 365d: 545 kg / kříž: 134 cm  
 Přírustek v testu : 2108 g / 108 přírustek od narození: 1450 g / 102 šourek 31 cm  
 Věk při ZV 463 dní aktuálně k 23.01.19 hmotnost: 693 kg výška v kříži: 142 cm

PLEMENNÉ HODNOTY

LINEARNÍ HODNOCENÍ

	pp	ru	pp	ru	TR	KT	OS	UT	Hmot	kříž	TR	KT	OS	UT	CE		
BÝK	PE	73	118	ME	98	111	110	100	97	101							
MATKA	PE	95	120	ME	103	103	105	98	97	98	720	148	26	19	15	6	66
Otec	PE	83	122	ME	101	118	123	118	115	119	744	147	29	21	20	8	78

HODNOCEN: TR 10 / /10 KT / / OS / / UT Výsledek:

ÚROVEŇ PLEMENNÝCH HODNOT

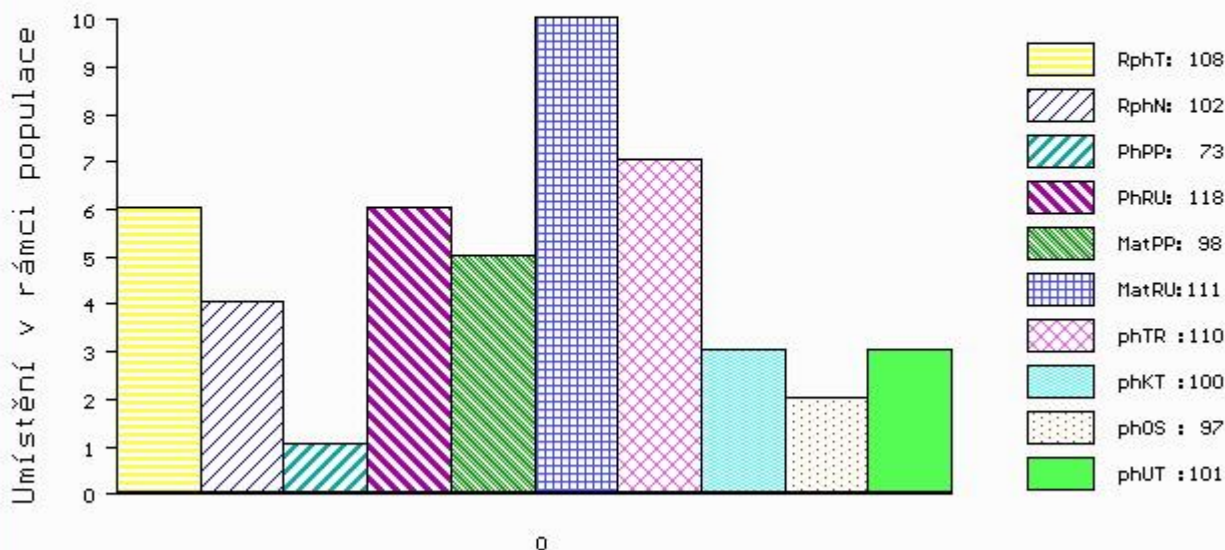

č.kat:16 uš.číslo 000717201 081 CZ

Číslo : 740979 081 CZ DALI Z JANOVIC Číslo katalogu 17  
 Dat.nar. : 16.11.2017 Plemeno : U100 Hereford  
 Chovatel : Hořák Jan, SHR, Janovice u R.  
 Majitel : Hořák Jan, SHR, Janovice u R.

OOO 000 GBN 41Y 1983 BAM BAM 16B P C02523465  
 OO HRF 177 GBN VIG 16B DR PEPPER 4D C02602239  
 MOO 0 GBN VIG 1983 AMADEUS 41A P C02476050

**Otec HRF 477 ALI Z JANOVIC 107000661839081**  
 OMO HRF 347 MW EUREKA 421E ET 19527849  
 MO 203629 981 CZ 107000203629981  
 MMO 156112 981 CZ 107000156112981

OOM HRF 210 HAROLDSON'S MERCEDES ET 77D P2587286  
 OM HRF 368 MILOS POLYGON 4T 045000562141032  
 MOM 142020 304 CZ MILOS SHERRY 14M 045000142020304

**MA 260109 981 CZ /2 ot 107000260109981**  
 OMM HRF 490 MATYS Z JANOVIC 107000100137081  
 MM 156068 981 CZ 107000156068981  
 MMM 98891 981 CZ 107000098891981

Vl.užit:nar: 50 kg ve 120d: 173 kg ve 210d: 287 kg v 365d: 506 kg / kříž: 136 cm  
 Přírustek v testu : 1700 g / 109 přírustek od narození: 1316 g / 103 šourek 33 cm  
 Věk při ZV 456 dní aktuálně k 23.01.19 hmotnost: 620 kg výška v kříži: 141 cm

PLEMENNÉ HODNOTY						LINEARNÍ HODNOCENÍ											
	pp	ru	pp	ru	TR	KT	OS	UT	Hmot	kříž	TR	KT	OS	UT	CE		
BÝK	PE	89	122	ME	101	110	115	106	103	106							
MATKA	PE	88	115	ME	100	107	110	100	96	98	660	146	28	19	18	7	72
Otec	PE	83	122	ME	101	118	123	118	115	119	744	147	29	21	20	8	78

HODNOCEN: TR 10 / / 8 KT / / OS / / UT Výsledek:

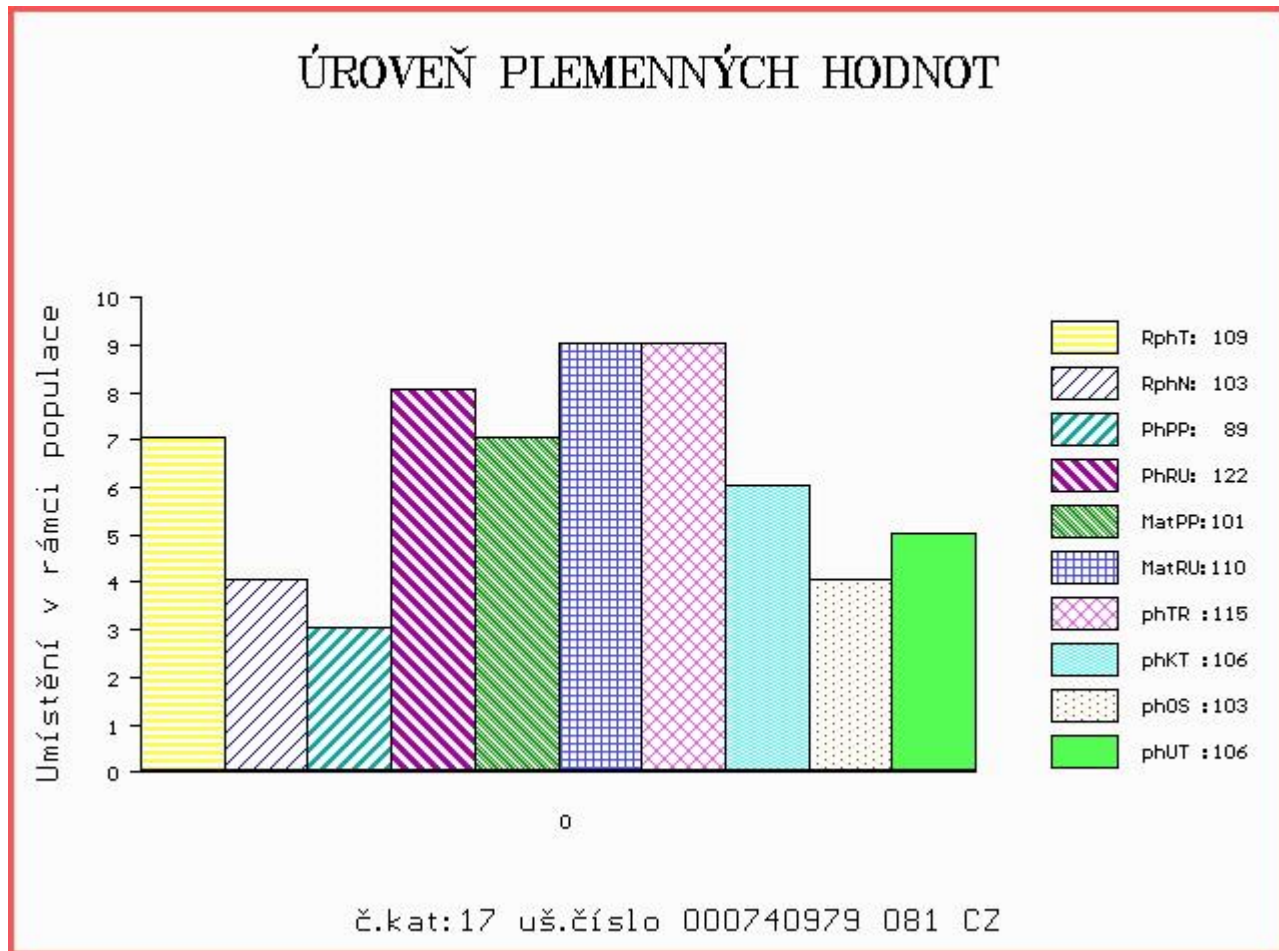

Číslo : 740989 081 CZ DALMATIN Z JANOVIC Číslo katalogu 18  
 Dat.nar. : 23.11.2017 Plemeno : U100 Hereford  
 Chovatel : Hořák Jan, SHR, Janovice u R.  
 Majitel : Hořák Jan, SHR, Janovice u R.

OOO 000 GBN 41Y 1983 BAM BAM 16B P C02523465  
 OO HRF 177 GBN VIG 16B DR PEPPER 4D C02602239  
 MOO 0 GBN VIG 1983 AMADEUS 41A P C02476050

**Otec HRF 477 ALI Z JANOVIC 107000661839081**  
 OMO HRF 347 MW EUREKA 421E ET 19527849  
 MO 203629 981 CZ 107000203629981  
 MMO 156112 981 CZ 107000156112981

OOM 271 778 ROOST 1 BIBA 49422-00513  
 OM HRF 393 ROOST 1 EROLD 49422-00539  
 MOM 4942200519 DK ROOST 1 CATHRINE 49422-00519

**MA 260142 981 CZ /2 ot 107000260142981**  
 OMM HRF 347 MW EUREKA 421E ET 19527849  
 MM 156120 981 CZ 107000156120981  
 MMM 129084 304 CZ 045304129084

Vl.užit:nar: 51 kg ve 120d: 175 kg ve 210d: 283 kg v 365d: 559 kg / kříž: 132 cm  
 Přírůstek v testu : 1941 g / 99 přírůstek od narození: 1425 g / 103 šourek 35 cm  
 Věk při ZV 449 dní aktuálně k 23.01.19 hmotnost: 658 kg výška v kříži: 139 cm

PLEMENNÉ HODNOTY										LINEARNÍ HODNOCENÍ							
	pp	ru	pp	ru	TR	KT	OS	UT	Hmot	kříž	TR	KT	OS	UT	CE		
BÝK	PE	86	121	ME	108	112	113	106	104	107							
MATKA	PE	85	113	ME	114	113	101	98	98	99	612	144	23	19	16	6	64
Otec	PE	83	122	ME	101	118	123	118	115	119	744	147	29	21	20	8	78

HODNOCEN: TR 10 / /10 KT / / OS / / UT Výsledek:

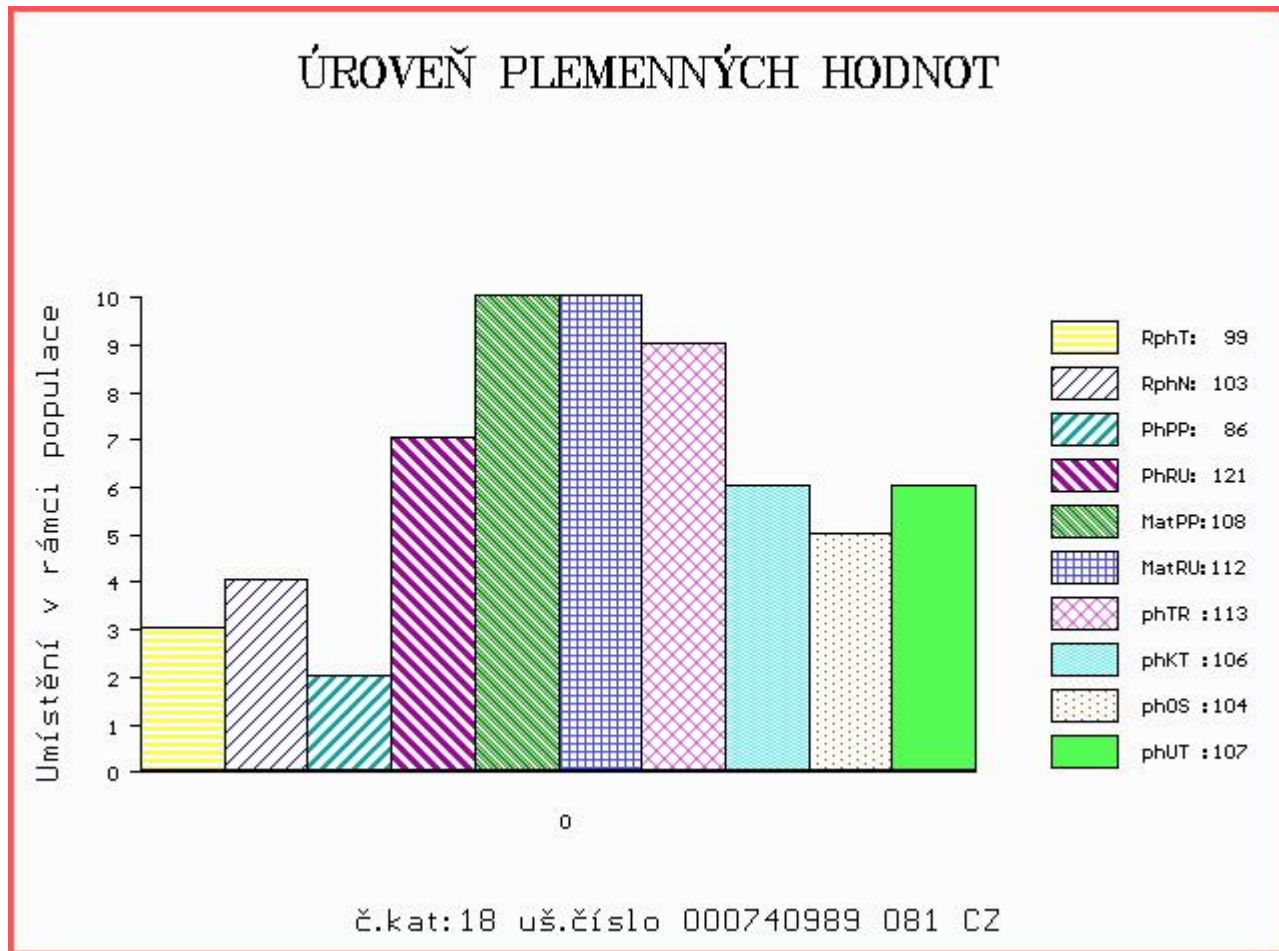

Číslo : 741000 081 CZ DASTY Z JANOVIC Číslo katalogu 19  
 Dat.nar. : 29.11.2017 Plemeno : U100 Hereford  
 Chovatel : Hořák Jan, SHR, Janovice u R.  
 Majitel : Hořák Jan, SHR, Janovice u R.

OOO 000 GBN 41Y 1983 BAM BAM 16B P C02523465  
 OO HRF 177 GBN VIG 16B DR PEPPER 4D C02602239  
 MOO 0 GBN VIG 1983 AMADEUS 41A P C02476050

**Otec HRF 477 ALI Z JANOVIC 107000661839081**

OMO HRF 347 MW EUREKA 421E ET 19527849  
 MO 203629 981 CZ 107000203629981  
 MMO 156112 981 CZ 107000156112981

OOM 269 793 FELTONS ENDURANCE 745 PC02769569  
 OM HRF 349 FELTONS 632 PC02851955  
 MOM 41086654 US FELTONS VICKIE K51 PA41086654

**MA 223474 981 CZ /3 ot 107000223474981**

OMM HRF 280 ROSENKAER PRESIDENT 25311-00150  
 MM 145688 981 CZ 107000145688981  
 MMM 129042 304 CZ 045304129042

Vl.užit:nar: 50 kg ve 120d: 171 kg ve 210d: 273 kg v 365d: 451 kg / kříž: 132 cm  
 Přírustek v testu : 1525 g / 103 přírustek od narození: 1205 g / 104 šourek 32 cm  
 Věk při ZV 443 dní aktuálně k 23.01.19 hmotnost: 556 kg výška v kříži: 137 cm

PLEMENNÉ HODNOTY

LINEARNÍ HODNOCENÍ

	pp	ru	pp	ru	TR	KT	OS	UT	Hmot	kříž	TR	KT	OS	UT	CE
BÝK	PE	89 118	ME	101 110	102	105	106	106							
MATKA	PE	86 112	ME	105 104	101	102	103	104	780	/ 144	24	20	18	7	69
Otec	PE	83 122	ME	101 118	123	118	115	119	744	/ 147	29	21	20	8	78

HODNOCEN: TR 9 / / 5 KT / / OS / / UT Výsledek:

ÚROVEŇ PLEMENNÝCH HODNOT

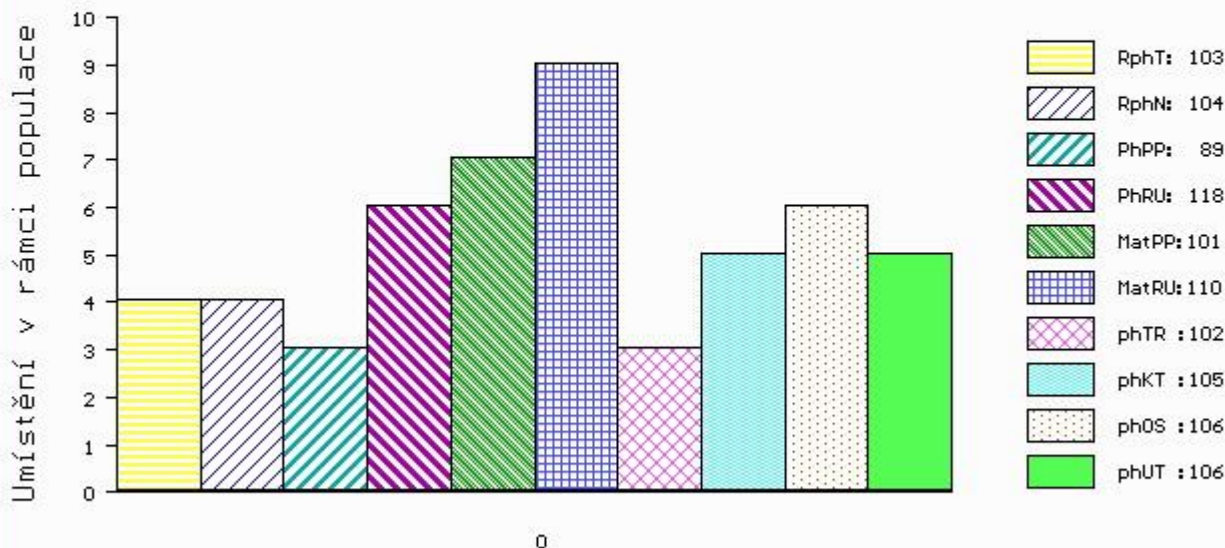

č.kat:19 uš.číslo 000741000 081 CZ

Číslo : 741007 081 CZ DARIUS Z JANOVIC Číslo katalogu 20  
 Dat.nar. : 07.12.2017 Plemeno : U100 Hereford  
 Chovatel : Hořák Jan, SHR, Janovice u R.  
 Majitel : Hořák Jan, SHR, Janovice u R.

OOO 000 GBN 41Y 1983 BAM BAM 16B P C02523465  
 OO HRF 177 GBN VIG 16B DR PEPPER 4D C02602239  
 MOO 0 GBN VIG 1983 AMADEUS 41A P C02476050

OTEC HRF 477 ALI Z JANOVIC 107000661839081  
 OMO HRF 347 MW EUREKA 421E ET 19527849  
 MO 203629 981 CZ 107000203629981  
 MMO 156112 981 CZ 107000156112981

OOM 000 FELTONS 324 X23009991  
 OM HRF 212 CHH 2XPROSPECTOR 8A R23558849  
 MOM 0 CHH MABEL PROSPECT 18P X22743869

MA 240600 981 CZ /4 ot 107000240600981  
 OMM HRP 451 JAN Z JANOVIC 107761110004  
 MM 98888 981 CZ 107000098888981  
 MMM 129043 304 CZ 045304129043

Vl.užit:nar: 51 kg ve 120d: 162 kg ve 210d: 288 kg v 365d: 556 kg / kříž: 135 cm  
 Přírůstek v testu : 1683 g / 105 přírůstek od narození: 1342 g / 105 šourek 31 cm  
 Věk při ZV 435 dní aktuálně k 23.01.19 hmotnost: 604 kg výška v kříži: 142 cm

PLEMENNÉ HODNOTY										LINEARNÍ HODNOCENÍ						
	pp	ru	pp	ru	TR	KT	OS	UT	Hmot	kříž	TR	KT	OS	UT	CE	
BÝK	PE	95	122	ME	98	110	109	103	100	102						
MATKA	PE	109	119	ME	92	106	105	98	94	96	802	145	25	20	7 72	
OTEC	PE	83	122	ME	101	118	123	118	115	119	744	147	29	21	20 8 78	

HODNOCEN: TR 10 / /10 KT / / OS / / UT Výsledek:

## ÚROVEŇ PLEMENNÝCH HODNOT

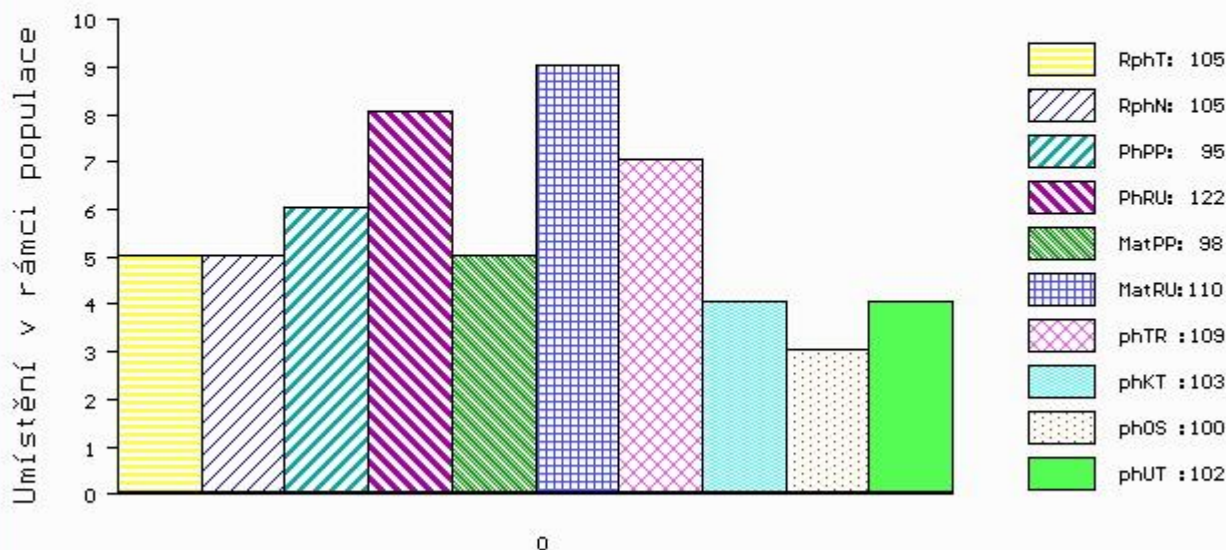

č.kat:20 uš.číslo 000741007 081 CZ



Číslo : 741031 081 CZ DITRICH Z JANOVIC Číslo katalogu 21  
 Dat.nar. : 31.12.2017 Plemeno : U100 Hereford  
 Chovatel : Hořák Jan, SHR, Janovice u R.  
 Majitel : Hořák Jan, SHR, Janovice u R.

OOO 000 GBN 41Y 1983 BAM BAM 16B P C02523465  
 OO HRF 177 GBN VIG 16B DR PEPPER 4D C02602239  
 MOO 0 GBN VIG 1983 AMADEUS 41A P C02476050

**Otec HRF 477 ALI Z JANOVIC 107000661839081**  
 OMO HRF 347 MW EUREKA 421E ET 19527849  
 MO 203629 981 CZ 107000203629981  
 MMO 156112 981 CZ 107000156112981

OOM 266 105 JSF 23 NIBBS 60G PC02680407  
 OM HRF 386 JSF 60 MARSHALL 28M PC02816723  
 MOM 2762067 CA JSF 128 LAURY 3C PC02762067

**MA 208810 981 CZ /6 ot 107000208810981**  
 OMM HRF 316 LUM Z PODLESÍ 061042002719  
 MM 156112 981 CZ 107000156112981  
 MMM 98817 981 CZ 107000098817981

Vl.užit:nar: 49 kg ve 120d: 205 kg ve 210d: 316 kg v 365d: 533 kg / kříž: 138 cm  
 Přírustek v testu : 1533 g / 103 přírustek od narození: 1340 g / 102 šourek 30 cm  
 Věk při ZV 411 dní aktuálně k 23.01.19 hmotnost: 569 kg výška v kříži: 138 cm

PLEMENNÉ HODNOTY						LINEARNÍ HODNOCENÍ											
	pp	ru	pp	ru		TR	KT	OS	UT	Hmot	kříž	TR	KT	OS	UT	CE	
BÝK	PE	94	124	ME	95	112	116	110	107	110							
MATKA	PE	95	110	ME	93	116	100	105	106	104	668	132	23	17	18	7	65
Otec	PE	83	122	ME	101	118	123	118	115	119	744	147	29	21	20	8	78

HODNOCEN: TR 10 / /10 KT / / OS / / UT Výsledek:

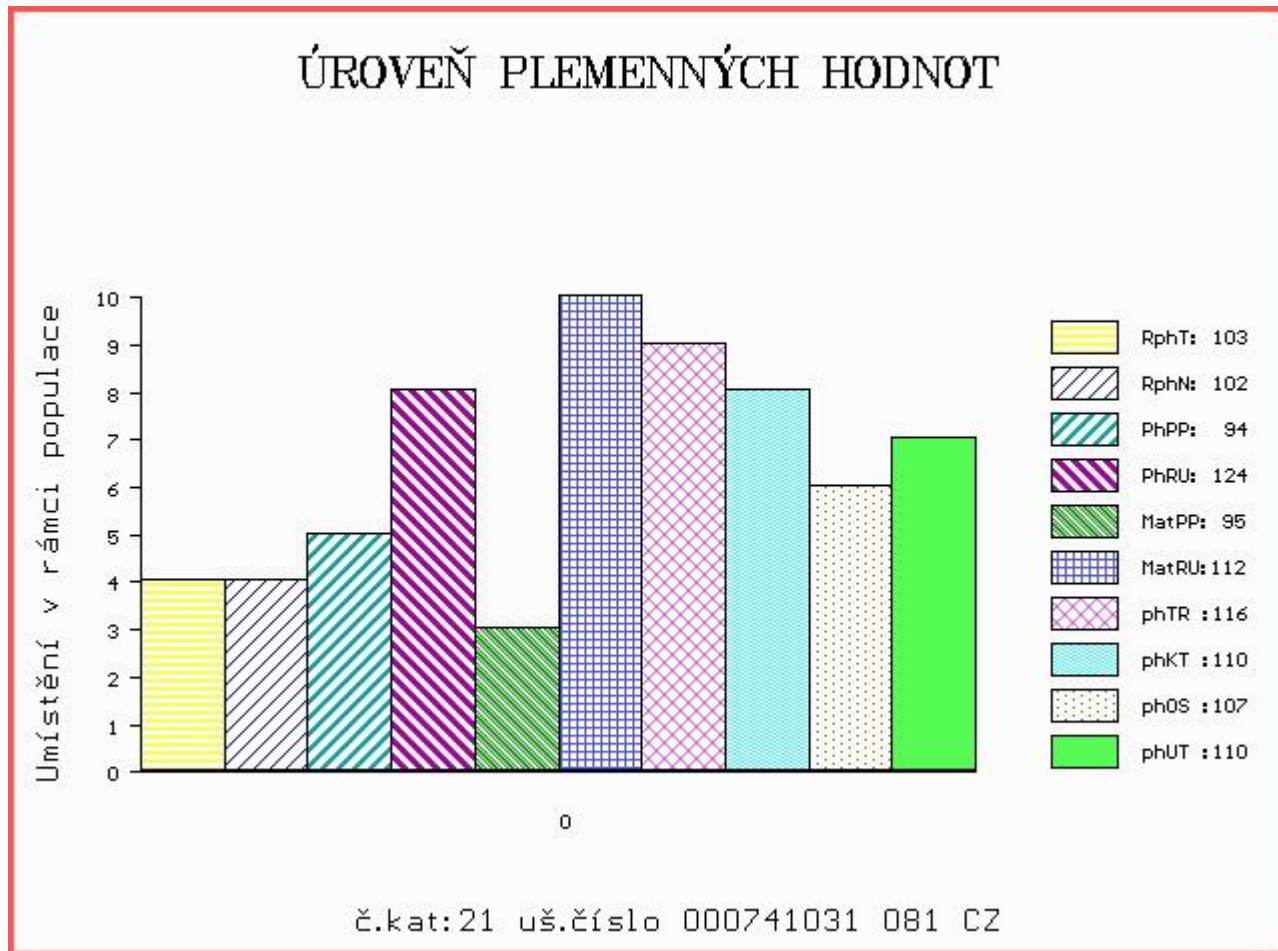

Číslo : 717204 081 CZ DADA RED Z JANOVIC Číslo katalogu 22  
 Dat.nar. : 11.11.2017 Plemeno : G100 Aberdeen Angus  
 Chovatel : Hořák Jan, SHR, Janovice u R.  
 Majitel : Hořák Jan, SHR, Janovice u R.

OOO 271 879 RED HR ELWAY 48G 882515  
 OO ZAA 907 UZEL RED ET 398000729831031  
 MOO 823036 CA RED BRYLOR CATERINA 81E 823036

OTEC ZAI 167 ZÁZRAK RED ZDB 035000831879031  
 OMO ZAA 630 OLŠE RED POLFIN 339000521333072  
 MO 360852 931 CZ RED 035000360852931  
 MMO 230897 931 CZ RED 035000230897931

OOM ZAA 411 RED SSS HIGH MARK 272D 805674  
 OM ZAA 667 OK RED Z JANOVIC 107000525615081  
 MOM 2870 981 CZ 107000002870981

MA 240605 981 CZ /3 ot RED 107000240605981  
 OMM ZAA 573 NORIS RED POLMER 281000502040072  
 MM 176396 981 CZ 107000176396981  
 MMM 2986 981 CZ 107000002986981

Vl.užit:nar: 48 kg ve 120d: 184 kg ve 210d: 295 kg v 365d: 534 kg / kříž: 135 cm  
 Přírustek v testu : 1433 g / 115 přírustek od narození: 1361 g / 116 šourek 42 cm  
 Věk při ZV 461 dní aktuálně k 23.01.19 hmotnost: 644 kg výška v kříži: 138 cm

PLEMENNÉ HODNOTY										LINEARNÍ HODNOCENÍ							
	pp	ru	pp	ru	TR	KT	OS	UT	Hmot	kříž	TR	KT	OS	UT	CE		
BÝK	PE	92	126	ME	106	103	119	115	112	114							
MATKA	PE	101	112	ME	101	101	104	104	104	104	781	144	25	20	18	6	69
OTEC	PE	96	127	ME	102	114	127	117	110	115	780	143	29	21	19	6	75

HODNOCEN: TR 7 / / 9 KT / / OS / / UT Výsledek:

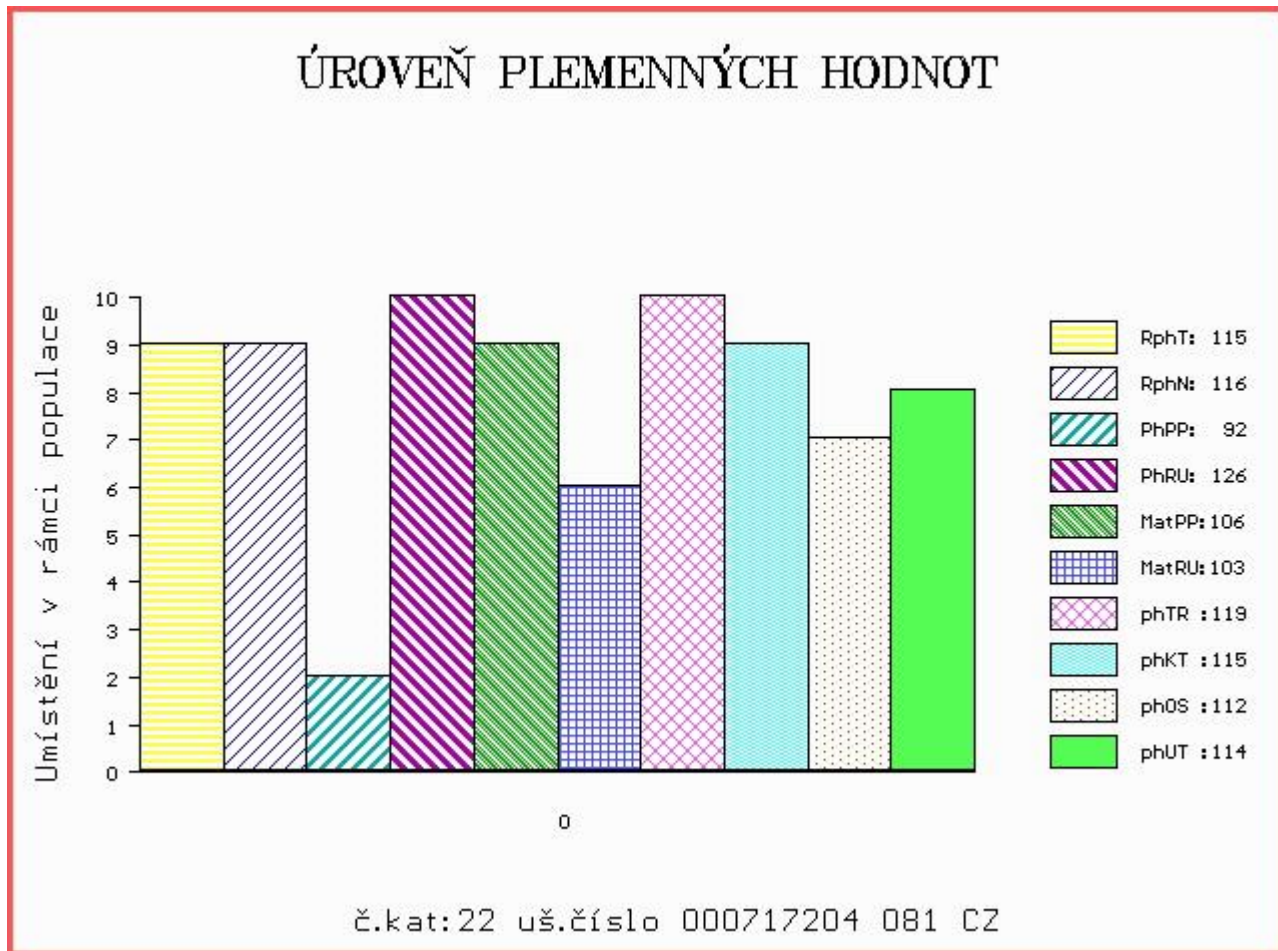

Číslo : 717205 081 CZ DIDI RED Z JANOVIC Číslo katalogu 23  
 Dat.nar. : 11.11.2017 Plemeno : G100 Aberdeen Angus  
 Chovatel : Hořák Jan, SHR, Janovice u R.  
 Majitel : Hořák Jan, SHR, Janovice u R.

OOO 271 879 RED HR ELWAY 48G 882515  
 OO ZAA 907 UZEL RED ET 398000729831031  
 MOO 823036 CA RED BRYLOR CATERINA 81E 823036

OTEC ZAI 167 ZÁZRAK RED ZDB 035000831879031  
 OMO ZAA 630 OLŠE RED POLFIN 339000521333072  
 MO 360852 931 CZ RED 035000360852931  
 MMO 230897 931 CZ RED 035000230897931

OOM ZAA 411 RED SSS HIGH MARK 272D 805674  
 OM ZAA 667 OK RED Z JANOVIC 107000525615081  
 MOM 2870 981 CZ 107000002870981

MA 240605 981 CZ /3 ot RED 107000240605981  
 OMM ZAA 573 NORIS RED POLMER 281000502040072  
 MM 176396 981 CZ 107000176396981  
 MMM 2986 981 CZ 107000002986981

Vl.užit:nar: 45 kg ve 120d: 182 kg ve 210d: 278 kg v 365d: 503 kg / kříž: 136 cm  
 Přírustek v testu : 1758 g / 115 přírustek od narození: 1358 g / 115 šourek 40 cm  
 Věk při ZV 461 dní aktuálně k 23.01.19 hmotnost: 640 kg výška v kříži: 141 cm

PLEMENNÉ HODNOTY										LINEARNÍ HODNOCENÍ					
	pp	ru	pp	ru	TR	KT	OS	UT	Hmot	kříž	TR	KT	OS	UT	CE
BÝK	PE	97	123	ME	104	105	116	107	102	106					
MATKA	PE	101	112	ME	101	101	104	104	104	104	781	144	25	20	18 6 69
OTEC	PE	96	127	ME	102	114	127	117	110	115	780	143	29	21	19 6 75

HODNOCEN: TR 9 / / 8 KT / / OS / / UT Výsledek:

## ÚROVEŇ PLEMENNÝCH HODNOT

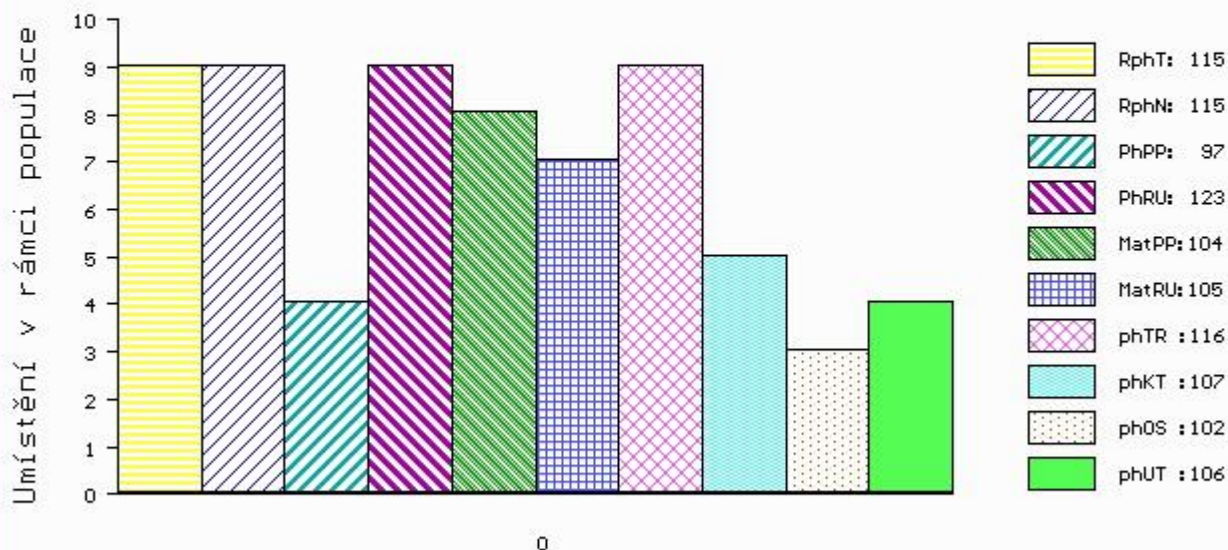

č.kat:23 uš.číslo 000717205 081 CZ

Číslo : 740990 081 CZ DICK RED Z JANOVIC Číslo katalogu 24  
 Dat.nar. : 23.11.2017 Plemeno : G100 Aberdeen Angus  
 Chovatel : Hořák Jan, SHR, Janovice u R.  
 Majitel : Hořák Jan, SHR, Janovice u R.

OOO 270 931 RED BJR MAKE MY DAY 981 411482  
 OO ZAA 791 SEKTA RED ET 398000665378031  
 MOO 852282 CA RED MEM COUNTESS 17F 852282

OTEC ZAI 039 VESTFÁL RED ZDB 035000789099031  
 OMO ZAA 514 RED T-K BLAZER 4L 1080182  
 MO 325286 931 CZ RED 035000325286931  
 MMO 195193 931 CZ NORNA 24R ZDB 035000195193931

OOM ZAA 251 RED NORTHLINE SABRE 240E 839952  
 OM ZAA 570 MONLINE RED SABRE 738A 83848-00738  
 MOM 8384800478 DK MONLINE RED INC 478 83848-00478

MA 176370 981 CZ /8 ot RED 107000176370981  
 OMM ZAA 442 KIMI RED PH 235382113855  
 MM 98947 981 CZ 107000098947981  
 MMM 111509 708 CZ IRMA 005708111509

Vl.užit:nar: 47 kg ve 120d: 187 kg ve 210d: 278 kg v 365d: 470 kg / kříž: 133 cm  
 Přírustek v testu : 1575 g / 104 přírustek od narození: 1237 g / 99 šourek 37 cm  
 Věk při ZV 449 dní aktuálně k 23.01.19 hmotnost: 574 kg výška v kříži: 140 cm

PLEMENNÉ HODNOTY										LINEARNÍ HODNOCENÍ							
	pp	ru	pp	ru	TR	KT	OS	UT	Hmot	kříž	TR	KT	OS	UT	CE		
BÝK	PE	94	103	ME	105	104	100	99	99	101							
MATKA	PE	100	100	ME	106	109	100	103	104	104	630	136	23	18	18	6	65
OTEC	PE	77	113	ME	107	97	114	113	114	117	652	141	28	19	18	7	72

HODNOCEN: TR 8 / / 5 KT / / OS / / UT Výsledek:

## ÚROVEŇ PLEMENNÝCH HODNOT

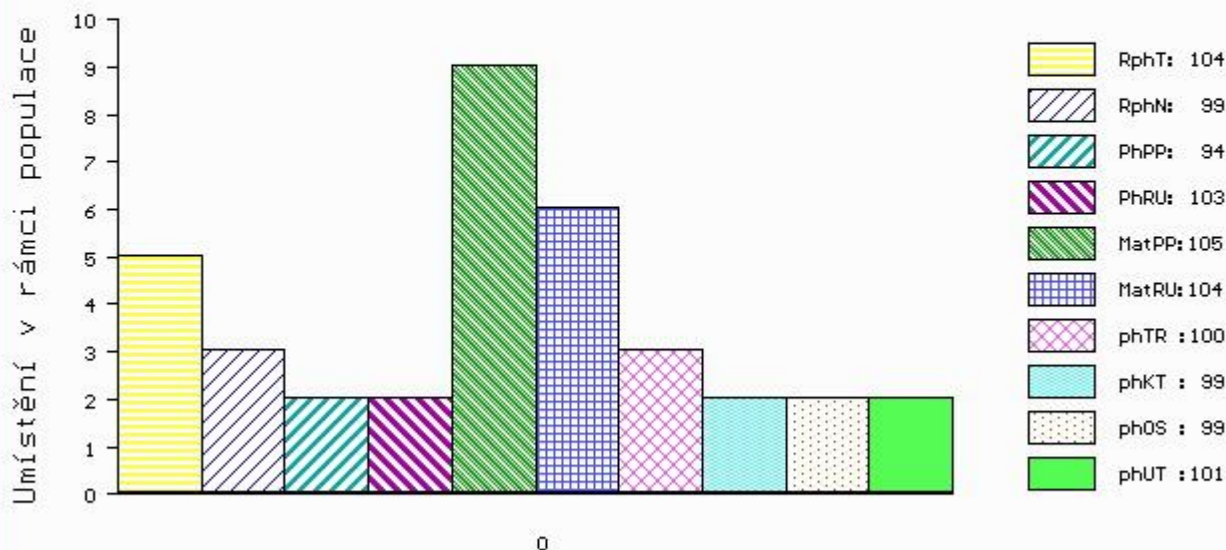

č.kat:24 uš.číslo 000740990 081 CZ

Číslo : **741001 081 CZ** DERIL RED Z JANOVIC Číslo katalogu 25  
 Dat.nar. : 01.12.2017 Plemeno : G100 Aberdeen Angus  
 Chovatel : Hořák Jan, SHR, Janovice u R.  
 Majitel : Hořák Jan, SHR, Janovice u R.

OOO 271 879 RED HR ELWAY 48G 882515  
 OO ZAA 907 UZEL RED ET 398000729831031  
 MOO 823036 CA RED BRYLOR CATERINA 81E 823036

**Otec ZAI 167 ZÁZRAK RED ZDB 035000831879031**  
 OMO ZAA 630 OLŠE RED POLFIN 339000521333072  
 MO 360852 931 CZ RED 035000360852931  
 MMO 230897 931 CZ RED 035000230897931

OOM 270 208 RED LCC SASKATOON A777L 1128746  
 OM ZAA 616 RED BAR 5 AR DYNAMITE 252R 1282348  
 MOM 1122872 CA RED RAVENNA 12M 1122872

**MA 260061 981 CZ /4 ot RED 107000260061981**  
 OMM ZAA 567 RED BASIN SENSATION 702E 991759  
 MM 156118 981 CZ 107000156118981  
 MMM 98947 981 CZ 107000098947981

Vl.užit:nar: 60 kg ve 120d: 200 kg ve 210d: 320 kg v 365d: 543 kg / kříž: 137 cm  
 Přírůstek v testu : 1558 g / 111 přírůstek od narození: 1373 g / 110 šourek 36 cm  
 Věk při ZV 441 dní aktuálně k 23.01.19 hmotnost: 634 kg výška v kříži: 141 cm

PLEMENNÉ HODNOTY										LINEARNÍ HODNOCENÍ							
	pp	ru	pp	ru	TR	KT	OS	UT	Hmot	kříž	TR	KT	OS	UT	CE		
BÝK	PE	84	118	ME	106	120	116	111	106	109							
MATKA	PE	100	109	ME	90	127	109	108	105	107	650	143	25	18	18	6	67
Otec	PE	96	127	ME	102	114	127	117	110	115	780	143	29	21	19	6	75

HODNOCEN: TR 9 / /10 KT / / OS / / UT Výsledek:

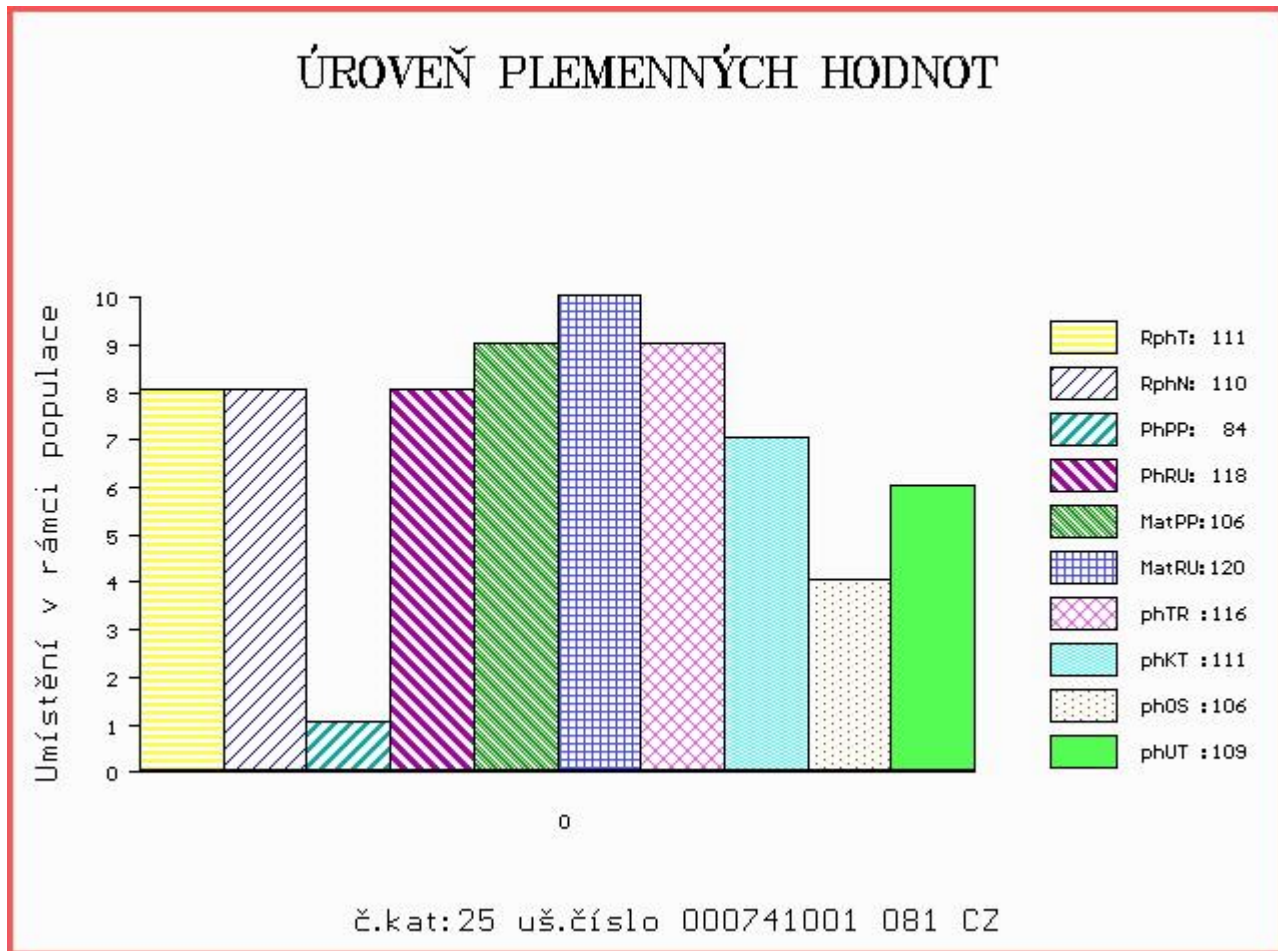

Číslo : 741003 081 CZ DONET RED Z JANOVIC Číslo katalogu 26  
 Dat.nar. : 02.12.2017 Plemeno : G100 Aberdeen Angus  
 Chovatel : Hořák Jan, SHR, Janovice u R.  
 Majitel : Hořák Jan, SHR, Janovice u R.

OOO 270 931 RED BJR MAKE MY DAY 981 411482  
 OO ZAA 791 SEKTA RED ET 398000665378031  
 MOO 852282 CA RED MEM COUNTESS 17F 852282

OTEC ZAI 039 VESTFÁL RED ZDB 035000789099031  
 OMO ZAA 514 RED T-K BLAZER 4L 1080182  
 MO 325286 931 CZ RED 035000325286931  
 MMO 195193 931 CZ NORNA 24R ZDB 035000195193931

OOM 270 272 MONLINE RED HEAVERLY ET 83848-00412  
 OM ZAA 685 MONLINE RED HEAVENLY 937C 83848-00937  
 MOM 8384800715 DK MONLINE RED 7U 715 83848-00715

MA 240497 981 CZ /5 ot RED 107000240497981  
 OMM ZAA 570 MONLINE RED SABRE 738A 83848-00738  
 MM 156131 981 CZ 107000156131981  
 MMM 106354 701 CZ 107701106354

Vl.užit:nar: 45 kg ve 120d: 167 kg ve 210d: 300 kg v 365d: 510 kg / kříž: 134 cm  
 Přírustek v testu : 1500 g / 100 přírustek od narození: 1276 g / 99 šourek 35 cm  
 Věk při ZV 440 dní aktuálně k 23.01.19 hmotnost: 577 kg výška v kříži: 138 cm

PLEMENNÉ HODNOTY										LINEARNÍ HODNOCENÍ							
	pp	ru	pp	ru	TR	KT	OS	UT	Hmot	kříž	TR	KT	OS	UT	CE		
BÝK	PE	94	107	ME	104	102	103	103	103	104							
MATKA	PE	90	101	ME	107	107	95	91	91	92	570	138	22	18	17	6	63
OTEC	PE	77	113	ME	107	97	114	113	114	117	652	141	28	19	18	7	72

HODNOCEN: TR 8 / / 8 KT / / OS / / UT Výsledek:

## ÚROVEŇ PLEMENNÝCH HODNOT

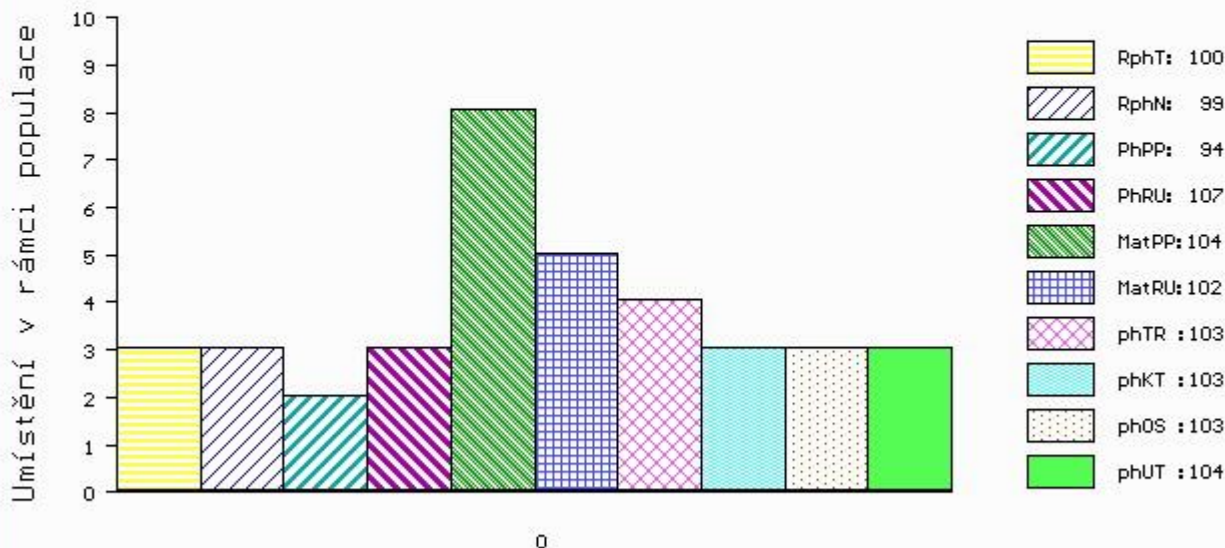

č.kat:26 uš.číslo 000741003 081 CZ

Číslo : 741018 081 CZ DIAZ RED Z JANOVIC Číslo katalogu 27  
 Dat.nar. : 19.12.2017 Plemeno : G100 Aberdeen Angus  
 Chovatel : Hořák Jan, SHR, Janovice u R.  
 Majitel : Hořák Jan, SHR, Janovice u R.

OOO 269 369 RED RCRA WHEEL'O FORTUNE 670447  
 OO 265 400 RED BHC STRYKER 778117  
 MOO 0 AHE FANCY LADY 411 194473

OTEC ZAA 511 LEVHARD RED Z CUNKOVA ET 253031070326  
 OMO 265 914 RED CUMNOCK STAR 139Z 702236  
 MO 760237 CA RED BUCK VALLEY FANNY 48C 760237  
 MMO 0 RED BUCK VALLEY FANNY 1Z 706836

OOM 270 208 RED LCC SASKATOON A777L 1128746  
 OM ZAA 616 RED BAR 5 AR DYNAMITE 252R 1282348  
 MOM 1122872 CA RED RAVENNA 12M 1122872

MA 240577 981 CZ /4 ot RED 107000240577981  
 OMM ZAA 685 MONLINE RED HEANVENLY 937C 83848-00937  
 MM 203651 981 CZ 107000203651981  
 MMM 101706 981 CZ 371000101706981

Vl.užit:nar: 45 kg ve 120d: 189 kg ve 210d: 298 kg v 365d: 545 kg / kříž: 137 cm  
 Přírustek v testu : 1758 g / 106 přírustek od narození: 1393 g / 109 šourek 35 cm  
 Věk při ZV 423 dní aktuálně k 23.01.19 hmotnost: 602 kg výška v kříži: 142 cm

PLEMENNÉ HODNOTY										LINEARNÍ HODNOCENÍ							
	pp	ru	pp	ru	TR	KT	OS	UT	Hmot	kříž	TR	KT	OS	UT	CE		
BÝK	PE	104	118	ME	98	103	112	100	95	101							
MATKA	PE	91	106	ME	112	112	105	98	95	97	730	143	27	20	18	7	72
OTEC	PE	102	124	ME	91	99	114	103	99	105	720	145	28	23	19	8	78

HODNOCEN: TR 10 / /10 KT / / OS / / UT Výsledek:

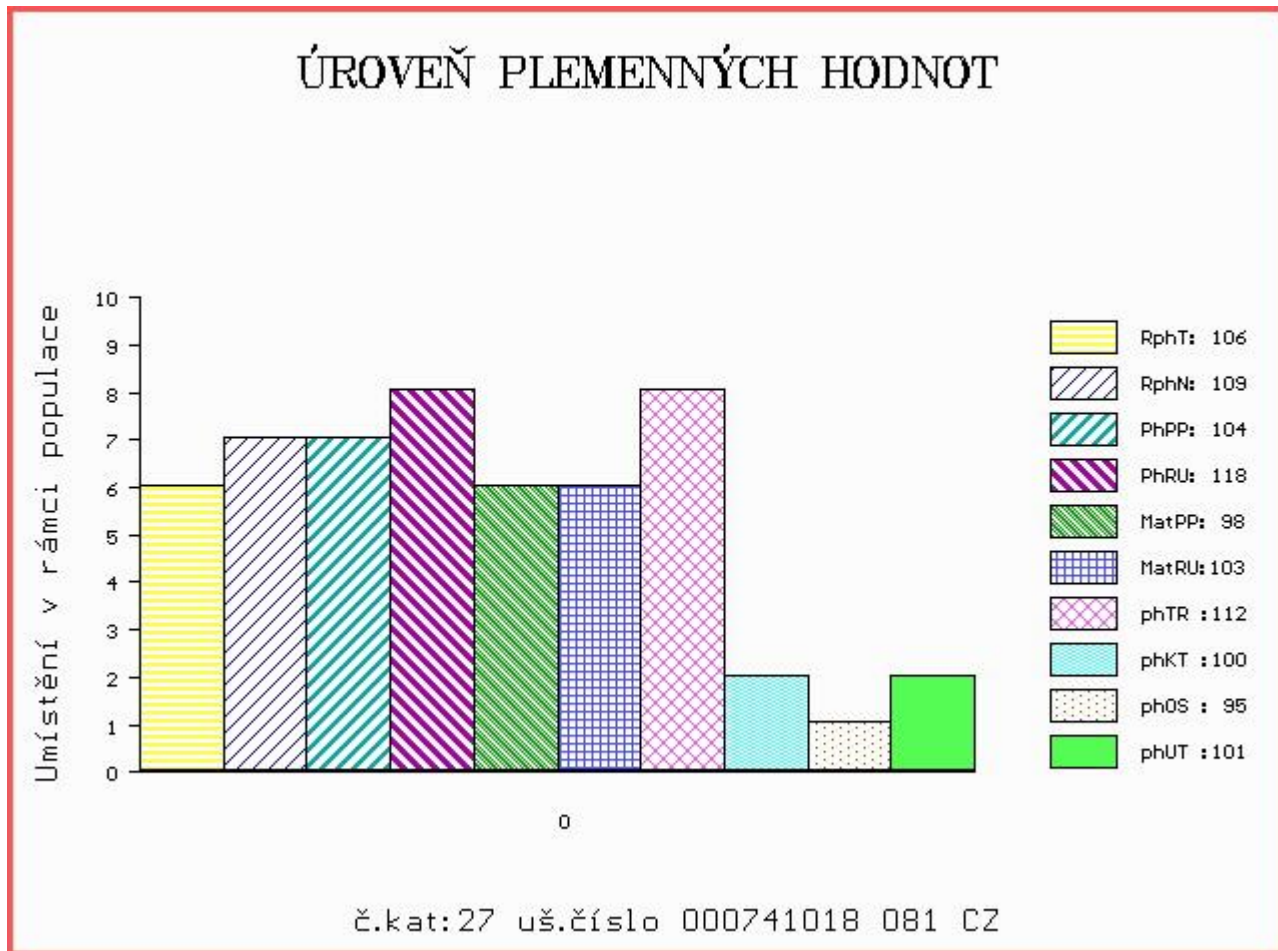

Číslo : 741030 081 CZ DONGO Z JANOVIC Číslo katalogu 28  
 Dat.nar. : 28.12.2017 Plemeno : G100 Aberdeen Angus  
 Chovatel : Hořák Jan, SHR, Janovice u R.  
 Majitel : Hořák Jan, SHR, Janovice u R.

OOO 270 931 RED BJR MAKE MY DAY 981 411482  
 OO ZAA 791 SEKTA RED ET 398000665378031  
 MOO 852282 CA RED MEM COUNTESS 17F 852282

OTEC ZAI 039 VESTFÁL RED ZDB 035000789099031  
 OMO ZAA 514 RED T-K BLAZER 4L 1080182  
 MO 325286 931 CZ RED 035000325286931  
 MMO 195193 931 CZ NORNA 24R ZDB 035000195193931

OOM 270 272 MONLINE RED HEAVERLY ET 83848-00412  
 OM ZAA 685 MONLINE RED HEAVENLY 937C 83848-00937  
 MOM 8384800715 DK MONLINE RED 7U 715 83848-00715

MA 240487 981 CZ /5 ot RED 107000240487981  
 OMM ZAA 442 KIMI RED PH 235382113855  
 MM 98990 981 CZ RED 107000098990981  
 MMM 4404 117 CZ HELGA 005117004404

Vl.užit:nar: 49 kg ve 120d: 180 kg ve 210d: 313 kg v 365d: 524 kg / kříž: 136 cm  
 Přírůstek v testu : 1583 g / 105 přírůstek od narození: 1332 g / 102 šourek 30 cm  
 Věk při ZV 414 dní aktuálně k 23.01.19 hmotnost: 570 kg výška v kříži: 139 cm

PLEMENNÉ HODNOTY										LINEARNÍ HODNOCENÍ							
	pp	ru	pp	ru	TR	KT	OS	UT	Hmot	kříž	TR	KT	OS	UT	CE		
BÝK	PE	87	110	ME	103	104	107	106	107	109							
MATKA	PE	90	112	ME	96	107	104	102	102	103	670	140	27	19	18	7	71
OTEC	PE	77	113	ME	107	97	114	113	114	117	652	141	28	19	18	7	72

HODNOCEN: TR 9 / / 9 KT / / OS / / UT Výsledek:

## ÚROVEŇ PLEMENNÝCH HODNOT

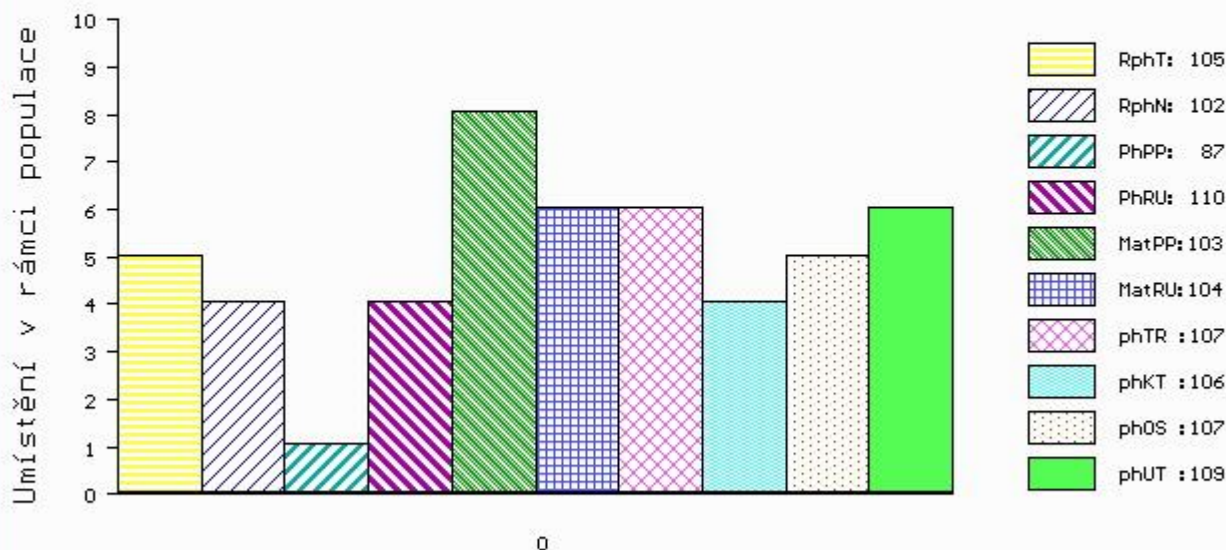

č.kat:28 uš.číslo 000741030 081 CZ



Číslo : 717208 081 CZ DINK Z JANOVIC P\* Číslo katalogu 29  
 Dat.nar. : 12.11.2017 Plemeno : T100 Charolais  
 Chovatel : Hořák Jan, SHR, Janovice u R.  
 Majitel : Hořák Jan, SHR, Janovice u R.

OOO 000 FZ MIGHTY MAC POLLED 828 M171312  
 OO 266 547 BCR POLLED UNLIMITED 003 PMC114371  
 MOO 320701 CA MISS CAMELOT 503 POLLED F320701

OTEC ZCH 353 SBPC BIG MAC 12Z P PMC117536  
 OMO 000 BR CUJO RCH7 PMC70253  
 MO 121427 CA MDY CLAMAN X-CELLE 805X PFC121427  
 MMO 0 CA KLAHANIE'S MS PALERMO 6P FFC8357

OOM 267 412 HARESTONE URUGUY 4917968258  
 OM ZTI 534 ELGIN COLUMBO MBM0030535  
 MOM 523358500465 UK ELGIN VICTORIA MBF0018321

MA 240621 981 CZ /3 ot P 409000240621981  
 OMM ZCH 573 PALADIN P 4240299352  
 MM 100477 981 CZ P 389000100477981  
 MMM 318859 SK 721206000318

Vl.užit:nar: 50 kg ve 120d: 200 kg ve 210d: 332 kg v 365d: 569 kg / kříž: 142 cm  
 Přírůstek v testu : 1408 g / 87 přírůstek od narození: 1407 g / 92 šourek 39 cm  
 Věk při ZV 460 dní aktuálně k 23.01.19 hmotnost: 665 kg výška v kříži: 145 cm

PLEMENNÉ HODNOTY								LINEARNÍ HODNOCENÍ									
	pp	ru	pp	ru	TR	KT	OS	UT	Hmot	kříž	TR	KT	OS	UT	CE		
BÝK	PE	108	114	ME	99	105	115	98	94	97							
MATKA	PE	94	108	ME	113	100	99	95	94	94	848	154	26	22	19	7	74
OTEC	PE	118	104	ME	87	119	118	87	80	86	0	0	0	0	0	0	0

HODNOCEN: TR 10 / / 9 KT / / OS / / UT Výsledek:

## ÚROVEŇ PLEMENNÝCH HODNOT

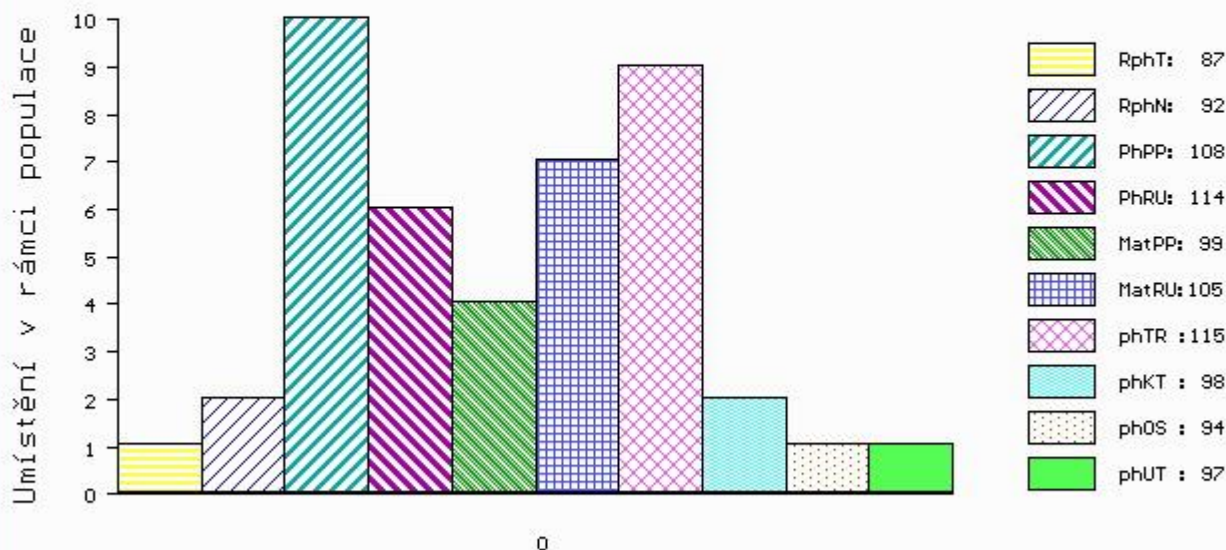

č.kat:29 uš.číslo 000717208 081 CZ

Číslo : 740986 081 CZ DARTAGNAN Z JANOVIC PP Číslo katalogu 30  
 Dat.nar. : 22.11.2017 Plemeno : T100 Charolais  
 Chovatel : Hořák Jan, SHR, Janovice u R.  
 Majitel : Hořák Jan, SHR, Janovice u R.

OOO 000 FZ MIGHTY MAC POLLED 828 M171312  
 OO 266 547 BCR POLLED UNLIMITED 003 PMC114371  
 MOO 320701 CA MISS CAMELOT 503 POLLED F320701

OTEC ZCH 353 SBPC BIG MAC 12Z P PMC117536  
 OMO 000 BR CUJO RCH7 PMC70253  
 MO 121427 CA MDY CLAMAN X-CELLE 805X PFC121427  
 MMO 0 CA KLAHANIE'S MS PALERMO 6P FFC8357

OOM ZTI 276 UTRILLO BP 5815703545  
 OM ZIT 316 VÁCLAV AGROCHYT ET V 391000786599061  
 MOM 117989 941 CZ P 411000117989941

MA 295991 981 CZ /1 ot P 409000295991981  
 OMM ZTI 435 BAJOR SC P 7121576467  
 MM 203637 981 CZ P 409000203637981  
 MMM 312356212 FR BEBROSEE 0312356212

Vl.užit:nar: 50 kg ve 120d: 185 kg ve 210d: 295 kg v 365d: 516 kg / kříž: 135 cm  
 Přírustek v testu : 1525 g / 91 přírustek od narození: 1295 g / 93 šourek 37 cm  
 Věk při ZV 450 dní aktuálně k 23.01.19 hmotnost: 603 kg výška v kříži: 141 cm

PLEMENNÉ HODNOTY										LINEARNÍ HODNOCENÍ							
	pp	ru	pp	ru	TR	KT	OS	UT	Hmot	kříž	TR	KT	OS	UT	CE		
BÝK	PE	100	114	ME	92	107	109	99	97	99							
MATKA	PE	72	119	ME	96	98	113	113	112	113	810	151	27	21	19	6	73
OTEC	PE	118	104	ME	87	119	118	87	80	86	0	0	0	0	0	0	0

HODNOCEN: TR 8 / / 7 KT / / OS / / UT Výsledek:

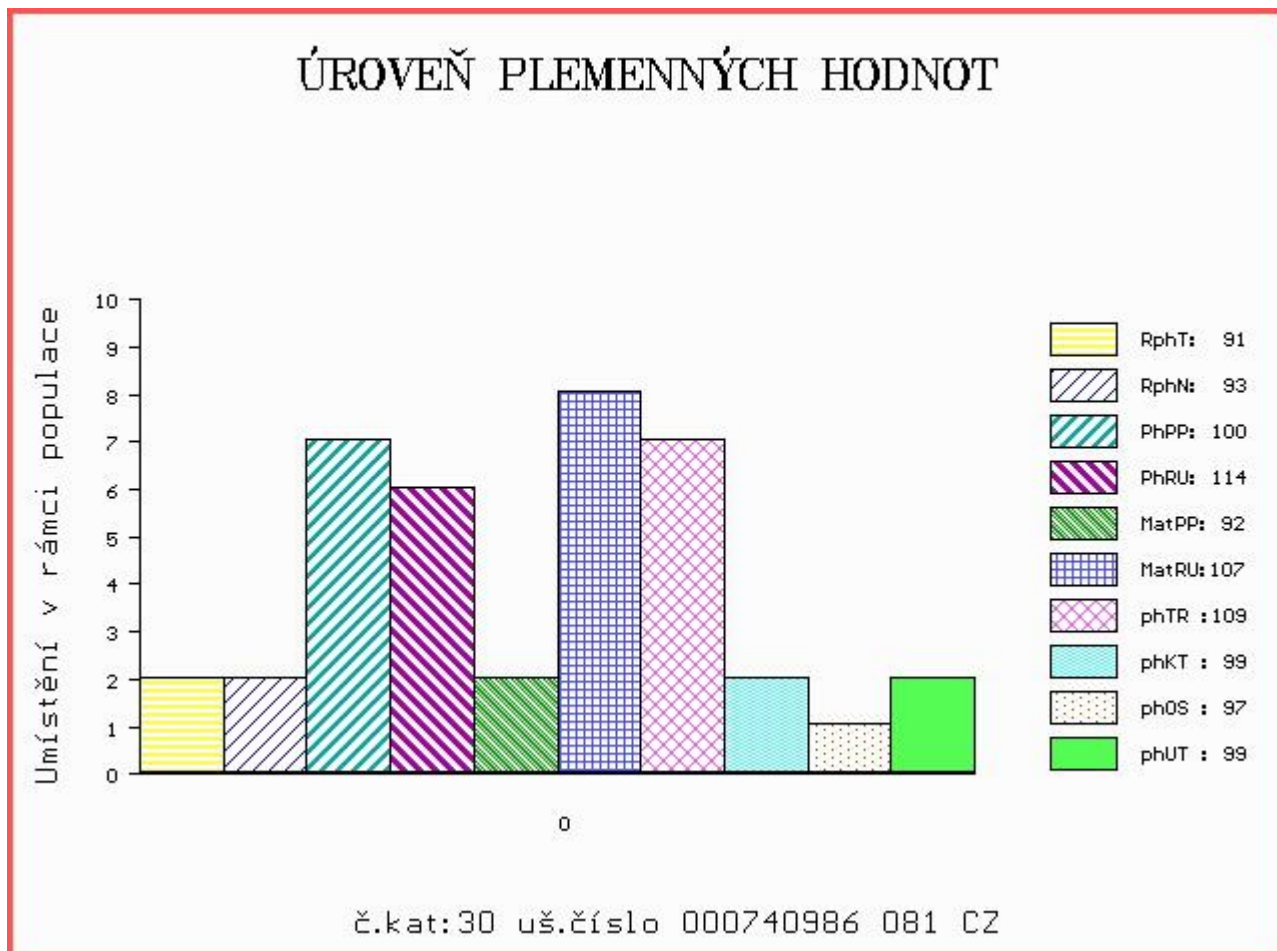

Číslo : 740991 081 CZ DION Z JANOVIC P Číslo katalogu 31  
 Dat.nar. : 23.11.2017 Plemeno : T100 Charolais  
 Chovatel : Hořák Jan, SHR, Janovice u R.  
 Majitel : Hořák Jan, SHR, Janovice u R.

OOO ZCH 516 MAGENTA 4296105603  
 OO ZTI 567 TAMILLY 7957090255  
 MOO 7957090070 FR ORMILLE 7957090070

OTEC ZIT 208 VION SMILOVSKÝ 128000739030061  
 OMO ZCH 388 IMPAIR RR3 1893102983  
 MO 34240 961 CZ MAMINA SMILOVSKÁ 128000034240961  
 MMO 2495 417 CZ HELGA SMILOVSKÁ 128417002495

OOM 266 547 BCR POLLED UNLIMITED 003 PMC114371  
 OM ZCH 353 SBPC BIG MAC 12Z P PMC117536  
 MOM 121427 CA MDY CLAMAN X-CELLE 805X PFC121427

MA 223422 981 CZ /4 ot P 409000223422981  
 OMM ZCH 816 AGSK KAPITÁN P 721206210301  
 MM 192481 981 CZ P 409000192481981  
 MMM 98834 981 CZ 409000098834981

Vl.užit:nar: 55 kg ve 120d: 187 kg ve 210d: 304 kg v 365d: 535 kg / kříž: 135 cm  
 Přírustek v testu : 1958 g / 96 přírustek od narození: 1446 g / 95 šourek 32 cm  
 Věk při ZV 449 dní aktuálně k 23.01.19 hmotnost: 671 kg výška v kříži: 142 cm

PLEMENNÉ HODNOTY										LINEARNÍ HODNOCENÍ							
	pp	ru	pp	ru	TR	KT	OS	UT	Hmot	kříž	TR	KT	OS	UT	CE		
BÝK	PE	97	108	ME	95	107	106	91	89	93							
MATKA	PE	122	109	ME	81	106	102	80	77	80	840	149	24	19	19	7	69
OTEC	PE	86	105	ME	112	109	117	108	104	107	640	143	28	20	19	7	74

HODNOCEN: TR 9 / / 8 KT / / OS / / UT Výsledek:

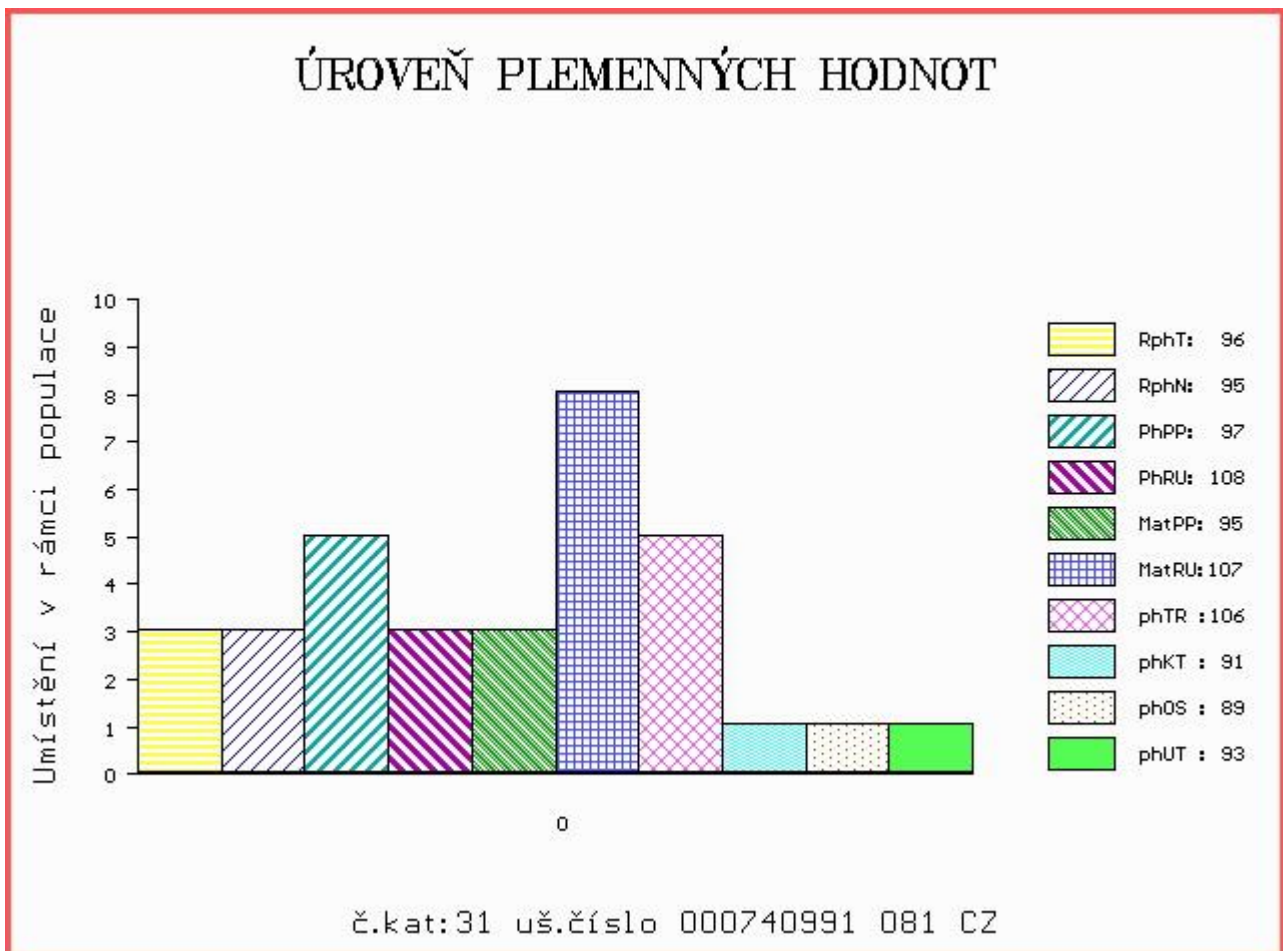

Číslo : 741002 081 CZ DUDEK Z JANOVIC Číslo katalogu 32  
 Dat.nar. : 02.12.2017 Plemeno : T100 Charolais  
 Chovatel : Hořák Jan, SHR, Janovice u R.  
 Majitel : Hořák Jan, SHR, Janovice u R.

OOO ZCH 516 MAGENTA 4296105603  
 OO ZTI 567 TAMILLY 7957090255  
 MOO 7957090070 FR ORMILLE 7957090070

**OTEC ZIT 208 VION SMILOVSKÝ 128000739030061**

OMO ZCH 388 IMPAIR RR3 1893102983  
 MO 34240 961 CZ MAMINA SMILOVSKÁ 128000034240961  
 MMO 2495 417 CZ HELGA SMILOVSKÁ 128417002495

OOM 270 837 VOLMER SORUP P 65197-00397  
 OM ZTI 260 VOLKER P 14.029 47184  
 MOM 1400309627 DE CINDI 14.003 09627

**MA 260045 981 CZ /3 ot 409000260045981**

OMM ZCH 539 JERONÝM 322487102269  
 MM 119858 953 CZ 020000119858953  
 MMM 124824 511 CZ 020000124824511

Vl.užit:nar: 68 kg ve 120d: 199 kg ve 210d: 314 kg v 365d: 539 kg / kříž: 136 cm  
 Přírůstek v testu : 1766 g / 99 přírůstek od narození: 1350 g / 98 šourek 34 cm  
 Věk při ZV 440 dní aktuálně k 23.01.19 hmotnost: 631 kg výška v kříži: 144 cm

PLEMENNÉ HODNOTY

LINEARNÍ HODNOCENÍ

	pp	ru	pp	ru	TR	KT	OS	UT	Hmot	kříž	TR	KT	OS	UT	CE
BÝK	PE	80	112	ME	119	100	112	99	96	98					
MATKA	PE	93	104	ME	108	98	104	93	90	93	850	152	27	20	18 6 71
OTEC	PE	86	105	ME	112	109	117	108	104	107	640	143	28	20	19 7 74

HODNOCEN: TR 10 / / 8 KT / / OS / / UT Výsledek:

## ÚROVEŇ PLEMENNÝCH HODNOT

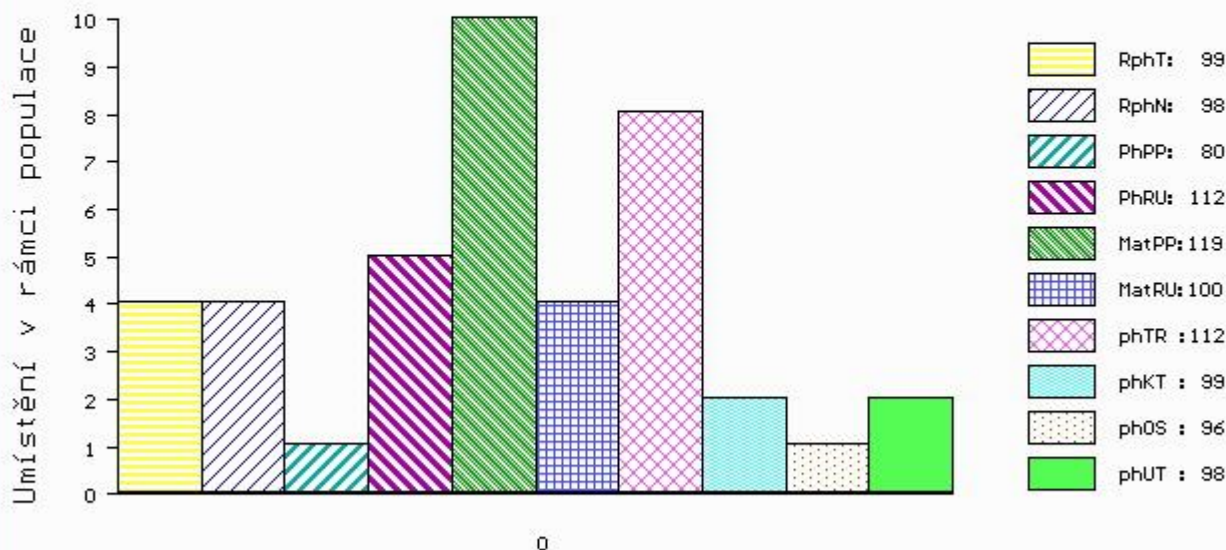

č.kat:32 uš.číslo 000741002 081 CZ

**Býci vyřazení před základním výběrem**

Číslo : **717207 081 CZ** **DEPRESE Z JANOVIC V** Číslo katalogu 33  
 |Dat.nar. : 12.11.2017 Plemeno : U100 Hereford  
 |Chovatel : Hořák Jan,SHR,Janovice u R.  
 |Majitel : Hořák Jan,SHR,Janovice u R.

OOO 000 GBN 41Y 1983 BAM BAM 16B P C02523465  
 OO HRF 177 GBN VIG 16B DR PEPPER 4D C02602239  
 MOO 0 GBN VIG 1983 AMADEUS 41A P C02476050

**OTEC HRF 477 ALI Z JANOVIC 107000661839081**  
 OMO HRF 347 MW EUREKA 421E ET 19527849  
 MO 203629 981 CZ 107000203629981  
 MMO 156112 981 CZ 107000156112981

OOM 000 FELTONS 324 X23009991  
 OM HRF 212 CHH 2XPROSPECTOR 8A R23558849  
 MOM 0 CHH MABEL PROSPECT 18P X22743869

**MA 240578 981 CZ /4 ot 107000240578981**  
 OMM HRF 347 MW EUREKA 421E ET 19527849  
 MM 192541 981 CZ 107000192541981  
 MMM 98789 981 CZ 107000098789981

Vl.užit:nar: 48 kg ve 120d: 178 kg ve 210d: 288 kg v 365d: 536 kg / kříž: 134 cm  
 |Přírůstek v testu : 1666 g / 102 přírůstek od narození: 1371 g / 105 šourek 38 cm  
 |Věk při ZV 460 dní aktuálně k 23.01.19 hmotnost: 647 kg výška v kříži: 137 cm

PLEMENNÉ HODNOTY										LINEARNÍ HODNOCENÍ							
	pp	ru	pp	ru	TR	KT	OS	UT	Hmot	kříž	TR	KT	OS	UT	CE		
BÝK	PE	100	124	ME	91	110	105	107	107	104							
MATKA	PE	106	121	ME	87	106	100	102	102	99	650	136	20	19	19	7	65
OTEC	PE	83	122	ME	101	118	123	118	115	119	744	147	29	21	20	8	78

HODNOCEN: TR 9 / /10 KT / / OS / / UT Výsledek: před ZV-chovatel

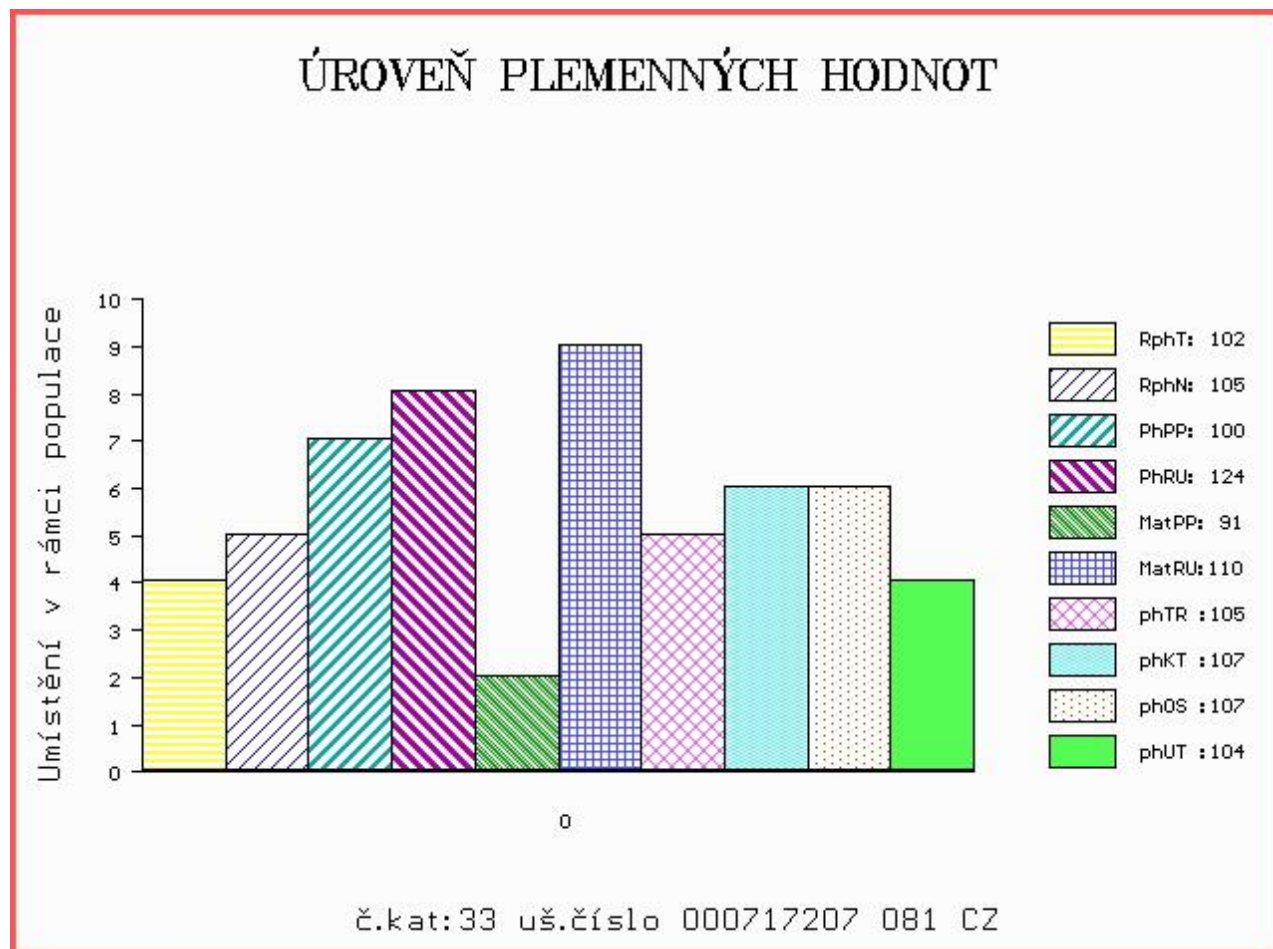

Číslo : 741022 081 CZ DEXTER Z JANOVIC Číslo katalogu 34  
 Dat.nar. : 22.12.2017 Plemeno : U100 Hereford  
 Chovatel : Hořák Jan, SHR, Janovice u R.  
 Majitel : Hořák Jan, SHR, Janovice u R.

OOO 000 GBN 41Y 1983 BAM BAM 16B P C02523465  
 OO HRF 177 GBN VIG 16B DR PEPPER 4D C02602239  
 MOO 0 GBN VIG 1983 AMADEUS 41A P C02476050

**OTEC HRF 477 ALI Z JANOVIC 107000661839081**

OMO HRF 347 MW EUREKA 421E ET 19527849  
 MO 203629 981 CZ 107000203629981  
 MMO 156112 981 CZ 107000156112981

OOM 266 105 JSF 23 NIBBS 60G PC02680407  
 OM HRF 386 JSF 60 MARSHALL 28M PC02816723  
 MOM 2762067 CA JSF 128 LAURY 3C PC02762067

**MA 223452 981 CZ /5 ot 107000223452981**

OMM HRF 162 ROCKWELL Y26 2B X23627074  
 MM 145687 981 CZ 107000145687981  
 MMM 2960 981 CZ 107000002960981

Vl.užit:nar: 43 kg ve 120d: 157 kg ve 210d: 273 kg v 365d: 443 kg / kříž: 131 cm  
 Přírůstek v testu : 1350 g / 103 přírůstek od narození: 1098 g / 104 šourek 34 cm  
 Věk při ZV 420 dní aktuálně k 23.01.19 hmotnost: 479 kg výška v kříži: 132 cm

PLEMENNÉ HODNOTY

LINEARNÍ HODNOCENÍ

	pp	ru	ME	pp	ru	TR	KT	OS	UT	Hmot	kříž	TR	KT	OS	UT	CE	
BÝK	PE	90	122	ME	106	112	110	104	102	104							
MATKA	PE	92	118	ME	112	106	108	109	108	108	620	139	26	19	17	6	68
OTEC	PE	83	122	ME	101	118	123	118	115	119	744	147	29	21	20	8	78

HODNOCEN: TR 7 / / 4 KT / / OS / / UT Výsledek: před ZV-chovatel

## ÚROVEŇ PLEMENNÝCH HODNOT

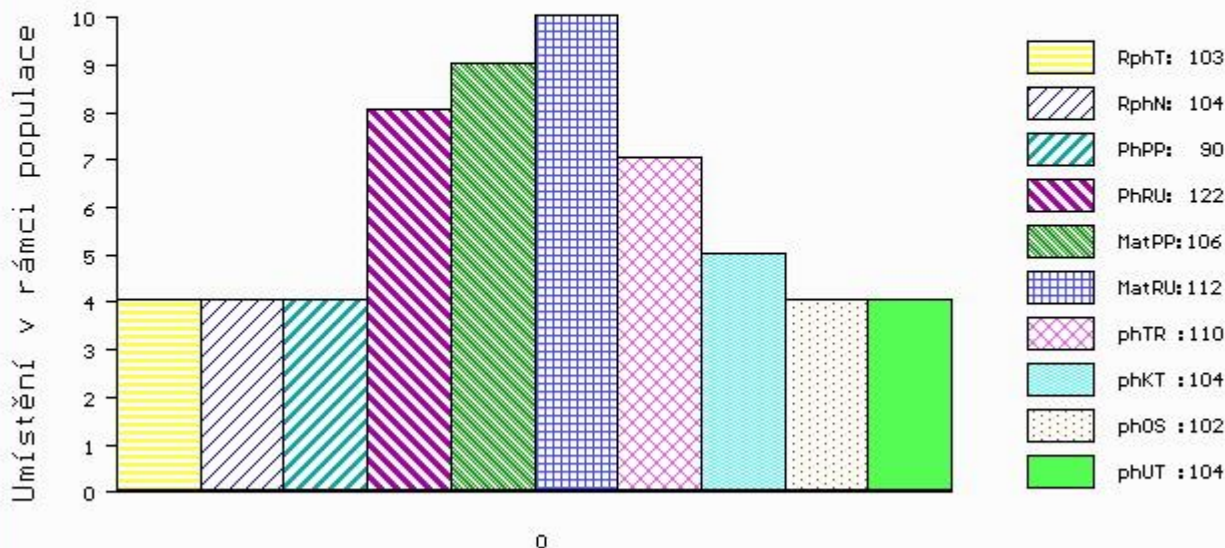

č.kat:34 uš.číslo 000741022 081 CZ