

# KATALOG ZÁKLADNÍHO VÝBĚRU

dne 19.02.2019

OPB Benešov

Začátek 9,00 hod.

Č. k.	Číslo býčka	OTEC st.reg.	DATUM NAROZENÍ	PLEM.	PŘÍRUSTEK (g) test RPH živ.RPH	CH O V A T E L				
1	767143	053 CZ	ZIT 800	02.10.17	T100	1708	102	1493	98	Slavík Leoš, Mokrýšov
2	12102	064 CZ	ICH 056	28.10.17	T100	1425	97	1404	97	Agrochyt s.r.o. Mohelno
3	677175	062 CZ	ICH 073	14.11.17	T100	1433	95	1364	96	REDU, spol. s r.o.
4	677176	062 CZ	ZIT 829	14.11.17	T100	2025	104	1661	109	REDU, spol. s r.o.
5	677178	062 CZ	ZIT 829	17.11.17	T100	1658	96	1394	98	REDU, spol. s r.o.
6	16344	064 CZ	ZIT 519	18.11.17	T100	1908	103	1540	100	Hatlák V.ing., Meziboří
7	799630	053 CZ	ICH 074	25.11.17	T100	2025	96	1683	97	Slavík Leoš, Mokrýšov
8	16348	064 CZ	ZIT 524	30.11.17	T100	1800	97	1469	94	Hatlák V.ing., Meziboří
9	598652	041 CZ	ZIT 828	01.12.17	T100	1775	99	1468	101	UFARMA spol s.r.o., Čistá u Rovné
10	590576	042 CZ	ZTI 896	02.12.17	T100	1675	94	1474	94	Karban Kamil, Lhenice
11	677185	062 CZ	ICH 073	02.12.17	T100	1925	98	1430	96	REDU, spol. s r.o.
12	590577	042 CZ	ZTI 896	03.12.17	T100	1666	103	1417	99	Karban Kamil, Lhenice
13	598657	041 CZ	ZIT 829	06.12.17	T100	1925	100	1585	104	UFARMA spol s.r.o., Čistá u Rovné
14	82701	064 CZ	ZIT 906	11.12.17	T100	1908	110	1585	106	Agrochyt s.r.o. Mohelno
15	609568	041 CZ	ICH 078	11.12.17	T100	1791	96	1489	93	UFARMA spol s.r.o., Čistá u Rovné
16	677187	062 CZ	ICH 073	14.12.17	T100	1583	92	1356	89	REDU, spol. s r.o.
17	609567	041 CZ	ICH 078	15.12.17	T100	1791	94	1469	91	UFARMA spol s.r.o., Čistá u Rovné
18	799632	053 CZ	ICH 074	15.12.17	T100	1616	97	1474	96	Slavík Leoš, Mokrýšov
19	16350	064 CZ	ZIT 780	16.12.17	T100	1450	97	1490	101	Hatlák V.ing., Meziboří
20	609570	041 CZ	ZIT 105	19.12.17	T100	1966	99	1549	102	UFARMA spol s.r.o., Čistá u Rovné
21	601216	041 CZ	ZIT 782	20.12.17	T100	1658	96	1399	107	TFARMA spol.s.r.o., Týniště
22	799633	053 CZ	ICH 074	22.12.17	T100	1450	98	1444	98	Slavík Leoš, Mokrýšov
23	598479	041 CZ	ZIT 786	24.12.17	T100	1900	98	1571	104	Farma Pastviny s.r.o., Pastviny
24	601224	041 CZ	ZTI 240	25.12.17	T100	1541	98	1402	101	TFARMA spol.s.r.o., Týniště
25	609576	041 CZ	ZIT 829	25.12.17	T100	2075	96	1608	100	UFARMA spol s.r.o., Čistá u Rovné
26	590581	042 CZ	ZIT 350	27.12.17	T100	1550	93	1343	88	Karban Kamil, Lhenice
27	799635	053 CZ	ZIT 088	31.12.17	T100	1616	111	1385	110	Slavík Leoš, Mokrýšov
28	787689	053 CZ	ZLM 580	17.11.17	Y100	1541	91	1362	88	Fišar Filip, Lhotka
29	10810	064 CZ	ZLM 655	21.11.17	Y100	2033	92	1529	90	Velát Jaroslav, Horní Prosička
30	787691	053 CZ	ZLM 580	26.11.17	Y100	1758	103	1536	103	Fišar Filip, Lhotka
31	718971	081 CZ	ZLM 659	27.11.17	Y100	1416	101	1278	103	Niemiec Czeslaw, Dolní Žukov
32	988516	031 CZ	ZLM 254	28.11.17	Y100	1575	95	1319	92	TechFarm s.r.o., Neuslužice
33	12108	064 CZ	ZLM 453	03.12.17	Y100	1783	107	1610	108	Agrochyt s.r.o. Mohelno
34	988517	031 CZ	ZLM 254	06.12.17	Y100	1708	91	1420	95	TechFarm s.r.o., Neuslužice
35	988518	031 CZ	ZLM 254	11.12.17	Y100	1725	92	1283	89	TechFarm s.r.o., Neuslužice
36	744004	081 CZ	ZLM 659	12.12.17	Y100	1666	98	1313	99	Niemiec Czeslaw, Dolní Žukov
37	744006	081 CZ	ZLI 837	21.12.17	Y100	1816	101	1395	106	Niemiec Czeslaw, Dolní Žukov
38	52900	034 CZ	ZLM 406	24.12.17	Y100	1891	93	1442	99	Farka Martin, Todně

Plemenné hodnoty uvedené v katalogu jsou spočítány k 31.12.2018



## Termíny základních výběrů a dražeb v roce 2019

### I. turnus - Býci narození 1.10.2017 - 31.12.2017

Den	Datum	Začátek *	OPB , chovatel	Ks	Plemena	Dražba
Pondělí	11.2.2019	9,00	OPB Osík	40	CH,BA,HE,BM	hodinu po skončení ZV
Úterý	12.2.2019	8,00	AUSTRIA IMPEX s.r.o ,Pikov	1	CH	x
		9,00	OPB Cunkov	41	LI,SA,PI,BM	hodinu po skončení ZV
		16,00	Smažik Jaroslav, Ing., Lom	1	LI	x
Středa	13.2.2019	9,00	OPB Cunkov	43	CH,AA,MS,UU,HE,PP	hodinu po skončení ZV
		15,00	Daňhel Miroslav s.r.o. Doubrava	1	MS	x
		16,00	Kotalík Milan, Semice	5	LI	x
Čtvrtek	14.2.2019	9,00	OPB Měcholupy	28	MS,CH,AA	hodinu po skončení ZV
		14,00	Farma DASO spol. s.r.o.	2	CH	x
		15,00	Chlupáčková Hana, Ing., Ležnice	4	MS	x
Pátek	15.2.2019	8,00	AB AGRO s.r.o., Kříšťanovice	1	CH	x
		9,00	OPB Janovice	34	MS,AA,HE,CH	hodinu po skončení ZV
		14,00	Reinold Manfred, Stará Červená Voda	1	MS	
Sobota	16.2.2019	9,00	Šeda J., Helvíkovice	4	LI	x
		12,00	VETLABFARM s.r.o. Jakubovice	5	AA	x
		14,00	Fišar Filip, Lhotka	8	LI	x
Neděle	17.2.2019	10,00	Lainka Bernard, SZ, farma Zdoňov	4	MS	x
Pondělí	18.2.2019	9,00	OPB Osík	34	LI,MS,AA	hodinu po skončení ZV
Úterý	19.2.2019	9,00	OPB Benešov	38	CH,LI	hodinu po skončení ZV
Středa	20.2.2019	9,00	OPB Benešov	25	MS,PI	hodinu po skončení ZV
		15,00	Agrochyt s.r.o. Mohelno	2	MS	x
Čtvrtek	21.2.2019	9,00	Bystrianský Jan, Melč	1	LI	x
		11,00	Jalowiczorz Roman, Český Těšín	1	MS	x
		12,00	Poruba Jan, Šenov u N./J.	2	LI	x
Pátek	22.2.2019	10,00	ZEMASPOL odbyt s.r.o. Uherský Brod	2	MS	x
		11,00	Dolňácko a.s. Hluk	2	BA	x
		13,00	Nesrsta Miroslav, Lhota	3	MS	x
Sobota	23.2.2019	10,00	Montážně obchodní firma s.r.o., B. Mlýn	3	BM,LI,PP	x
			Soukupová Martina, Rožďalovice	1	LI	x
Neděle	24.2.2019	9,00	Marek Petr, Častonín	2	GS	x
		10,30	Šašek Vladimír, ing., Rantířov	2	AA	x
		12,00	Hrtús Miroslav, Mírovka	2	BA	x
		14,00	Polák Jiří, Dolní Libochová	1	MS	x
Pondělí	25.2.2019	10,00	Kraml Eduard, Stachy	3	SA	x
		11,30	Valenta Petr, Budyně	1	MS	x
		13,30	Krejcar David, Těšínov	1	SA	x
		14,30	Černěveský Háj s.r.o.	8	LI	x
		16,00	Tájek Jaroslav, Zvíkov	3	CH	x
Úterý	26.2.2019	10,00	Opekar Jan, Chodeč	2	AA	x
		12,00	Klusáček Stanislav, Suchdol nad Lužnicí	1	LI	x
		13,00	K+K Břilice	1	CH	x
		14,00	FARMA EGERT (ING) s.r.o., Lásenice	3	AA	x
Středa	27.2.2019	9,00	Družstvo vlastníků Libeň - Vtelno	5	CH,BA	x
		11,00	Kejř Jiří, Všestudy	1	CH	x
		13,00	Loos Adolf, Hora Svaté Kateřiny	4	LI	x
		15,00	Němec Eduard, Bynovec	1	LI	x
		15,30	Kopsa Milan, Ludvíkovice	2	LI	x
Středa	6.3.2019	10,00	Farka Martin, Todně	13	LI	x

\* začátky ZV u chovatelů jsou orientační

## Vysvětlivky ke zkratkám ve jménech v katalogu :

ET	- býček narozen po embryotrasferu
RED	- zbarvení red angus
P,V	- bezrohý / volný roh ( * - testováno testem DNA)
PP	- bezrohý – homozygot ( stanoveno testem DNA )
R	- rohatý ( * - testováno testem DNA )
+/+	- homozygot s alelami způsobujícími běžné osvalení (GS)
+ /MH	- heterozygot s jednou alelou podmiňující dvojí osvalení (GS)
MH/MH	- homozygot - obě alely podmiňující dvojí osvalení (GS – oddíl „B“ PK )

### U matek plemene BA

Třída	Výška kříž (cm)	Hmotnost (kg)	RPH přímý efekt	RPH mat. efekt	RPH osvalení
SE	147 a více	800 a více	105 a vic	103 a vic	103 a vic
EC	147 a více	800 a více	105 a vic	pod 103	103 a vic
EM	147 a více	800 a více	pod 105	103 a vic	pod 103
CM	pod 147	pod 800	105 a vic	103 a vic	103 a vic
C1	pod 147	pod 800	105 a vic	pod 103	103 a vic
M1	pod 147	pod 800	pod 105	103 a vic	pod 103

### Popisky grafu úrovně plemenných hodnot

Jednotlivé plemenné hodnoty jsou rozděleny do pásem na základě výpočtu kvantilu normálního rozložení, které udávají, jak si konkrétní jedinec stojí v porovnání s průměrem populace plemenných býčků odchovaných v období 2014 – 2019.

pásma	Pozice býka v rámci populace	zkratka	Popis údaje v grafu
10	býk patří hodnotou RPH do 10 % nejlepších býků v daném ukazateli	<i>RphT</i>	RPH pro přírůstek v testu
9	býk patří hodnotou RPH do 20 % nejlepších býků v daném ukazateli	<i>RphN</i>	RPH pro životní přírůstek
8	býk patří hodnotou RPH do 30 % nejlepších býků v daném ukazateli	<i>RpPP</i>	RPH pro přímý efekt porody
7	býk patří hodnotou RPH do 40 % nejlepších býků v daném ukazateli	<i>RpRU</i>	RPH pro přímý efekt růst
6	býk patří hodnotou RPH do 50 % nejlepších býků v daném ukazateli	<i>MatPP</i>	RPH pro maternální efekt porody
5	býk patří hodnotou RPH do průměru býků v daném ukazateli	<i>MatRU</i>	RPH pro maternální efekt růst
4	býk patří hodnotou RPH do 60 % nejlepších býků v daném ukazateli	<i>phTR</i>	RPH pro lineární hodnocení těl. rámec
3	býk patří hodnotou RPH do 70 % nejlepších býků v daném ukazateli	<i>phKT</i>	RPH pro lineární hodnocení kap. těla
2	býk patří hodnotou RPH do 80 % nejlepších býků v daném ukazateli	<i>phOS</i>	RPH pro lineární hodnocení osvalení
1	býk patří hodnotou RPH do 90 % nejlepších býků v daném ukazateli	<i>phUT</i>	RPH pro lineární hodnocení užit. typ

### Hlavní selekční kritéria pro výběr do plemnitby na OPB a odchovu u chovatele

Hlavním selekčním kritériem bude pouze lineární hodnocení při základním výběru.

#### Důvody vyřazení před základním výběrem

- hodnocení tělesného rámce (1,2,3 body dle parametrů daného plemene)
- hodnocení bodů za hmotnost v 365 dnech (1,2,3 body dle parametrů daného plemene)
- nepředvedení býka k základnímu výběru na ohlávce nebo na vodící tyči
- na základě rozhodnutí majitele býka o jeho vyřazení
- zdravotní důvody (displazie varlat, apod.)

#### Důvody vyřazení při základním výběrem

- hodnocení délky těla (1,2,3 body dle parametrů daného plemene)
- hodnocení ukazatelů kapacity těla (1,2,3 body dle parametrů daného plemene)
- hodnocení ukazatelů osvalení (1,2,3 body dle parametrů daného plemene)
- hodnocení užitkové typu (1,2,3 body dle parametrů daného plemene)
- závažné vady exteriéru při základním výběru
- neodpovídající funkčnost končetin při základním výběru
- zdravotní důvody (displazie varlat, apod.)

## Reklamační řád pro základní výběry býků

Majitel odchovávaného býčka má právo podat reklamaci proti rozhodnutí výběrové komise (ČSCHMS). Tato reklamační může mít písemnou nebo ústní formu. Předmětem reklamační může být pouze konečný výsledek výběru (vybrán, odročen, vyřazen), nikoliv nesouhlas s bodovým hodnocením daného býka. Po skončení základního výběru býků vyzve předseda výběrové komise k podání případných protestů (reklamací). Reklamační se podává předsedovi výběrové komise nejpozději do 60-ti minut od jeho výzvy. Jménem majitele býka může jednat také zástupce odchovny plemenných býků (OPB). Reklamační je podmíněna složením nevratné kauce 1000 Kč, přičemž polovina z této částky je určena pro provozovatele OPB a polovina pro ČSCHMS. Tato kauce musí být složena okamžitě v hotovosti v době podání reklamační předsedovi výběrové komise. Po vznesení reklamační a složení nevratné kauce následuje nové předvedení býka.

V případě shodného verdiktu výběrové komise a majitele býka je platný tento shodný verdikt. V případě neshody mezi verdiktem výběrové komise a majitelem býka je býk odročen a bude proveden nový základní výběr. V případě opakovaného protestu je nutné reklamaci podat písemnou formou. Provedení nového základního výběru je podmíněno složením kauce 5000 Kč za každého reklamovaného býka. Kauce se skládá na účet ČSCHMS nejpozději do 10-ti kalendářních dnů ode dne provedení základního výběru. V případě, že nebudou peníze připsány na účet v daném termínu, platí původní verdikt výběrové komise a reklamační se dále neřeší. Nový základní výběr se uskuteční do 30-ti dnů od sporného výběru, pokud se obě strany nedohodnou jinak. Většinové složení komise nesmí být totožné se složením komise, která vynesla sporný verdikt. O složení nové komise rozhoduje ČSCHMS po dohodě s příslušnou Radou PK daného plemene. O závěru nového základního výběru je sepsán nový výběrový protokol. Proti tomuto rozhodnutí se již nelze dále odvolat. V případě, že je potvrzeno původní rozhodnutí výběrové komise, propadá kauce ve prospěch ČSCHMS, v opačném případě se vrací majiteli býka do 10-ti kalendářních dnů od provedení nového základního výběru. Náklady spojené s novým základním výběrem (zejména cestovné členů výběrové komise, případně oprávněné nároky spojené s odměnou za odvedenou práci) nese strana, která při svém rozhodnutí či jednání nebyla v právu. Tyto náklady jsou zúčtovány na základě vystavené faktury zaslané druhé straně nejpozději do 14 dnů od provedení opakovaného základního výběru. V každém případě se o reklamaci vede písemný zápis. Rozhodnutí výběrové komise se váže ke konkrétnímu zvířeti v konkrétním čase a není možno se na něj odvolávat v případných následných sporech.

Schváleno výborem ČSCHMS dne 21.3.2006 v Hradištku pod Medníkem, změny schváleny 9.6.2017 Grémiem předsedů rad plemenných knih v Hradištku pod Medníkem



<b><u>Sekretariát:</u></b> ČSCHMS Praha Těšnov 17 11705 Praha 1 Mobil : +420 724 007 860 Telefon : +420 221 812 865 E-mail : <a href="mailto:info@cshms.cz">info@cshms.cz</a>	<b><u>Ředitel PK</u></b> Kopecký Jan Osík 201 569 67 Osík u Litomyšle Mobil : +420 724 007 862 Telefon : +420 461 612 809 E-mail : <a href="mailto:kopecky@cshms.cz">kopecky@cshms.cz</a>	<b><u>Adresa PK</u></b> Honová Nina Osvoboditelů 35/9 410 02 Lovosice Mobil : +420 724 073 641 E-mail : <a href="mailto:honova@cshms.cz">honova@cshms.cz</a>
--	--	--

Číslo : 767143 053 CZ DOGA Z MOKRÝŠOVA Číslo katalogu 1  
 Dat.nar. : 02.10.2017 Plemeno : T100 Charolais  
 Chovatel : Slavík Leoš, Mokryšov  
 Majitel : Slavík, Mokryšov + JCH Č. Budějovice

OOO 280 272 MAR KATZ AV STRÖMSNÄS 20323-0565  
 OO 285 109 VETERAN AV SIMONTORP P 57269  
 MOO 352020047 SE N.KARLA AV SIMONTORP P 35202-0047

OTEC ZIT 800 FLEETWOOD MAC AV SIMONTORP P 35202-2674-6  
 OMO 285 110 NETO AV SJUNNETORP 49715  
 MO 99369 SE B.KARLA AV SIMONTORP 99369  
 MMO 352020267 SE U.KARLA AV SIMONTORP 35202-0267

OOM 272 545 TERNOIS 6204783245  
 OM ZTI 900 ARTOIS 5810006623  
 MOM 5811999070 FR PIN UP 5811999070

MA 330722 953 CZ /1 ot ASIE Z MOKRÝŠOVA 405000330722953  
 OMM ZCH 518 JANDA SU 062389104316  
 MM 274910 953 CZ 405000274910953  
 MMM 213558 953 CZ 405000213558953

Vl.užit:nar: 44 kg ve 120d: 217 kg ve 210d: 350 kg v 365d: 562 kg / kříž: 134 cm  
 Přírůstek v testu : 1708 g / 102 přírůstek od narození: 1493 g / 98 šourek 40 cm  
 Věk při ZV 505 dní aktuálně k 22.01.19 hmotnost: 756 kg výška v kříži: 141 cm

PLEMENNÉ HODNOTY										LINEARNÍ HODNOCENÍ							
	pp	ru	pp	ru	TR	KT	OS	UT	Hmot	kříž	TR	KT	OS	UT	CE		
BÝK	PE	104	117	ME	104	99	104	113	113	113							
MATKA	PE	112	110	ME	104	110	107	106	103	104	852	151	27	22	20	7	76
OTEC	PE	95	117	ME	101	91	104	103	103	104	0	0	0	0	0	0	0

HODNOCEN: TR 7 / / 9 KT / / OS / / UT Výsledek:

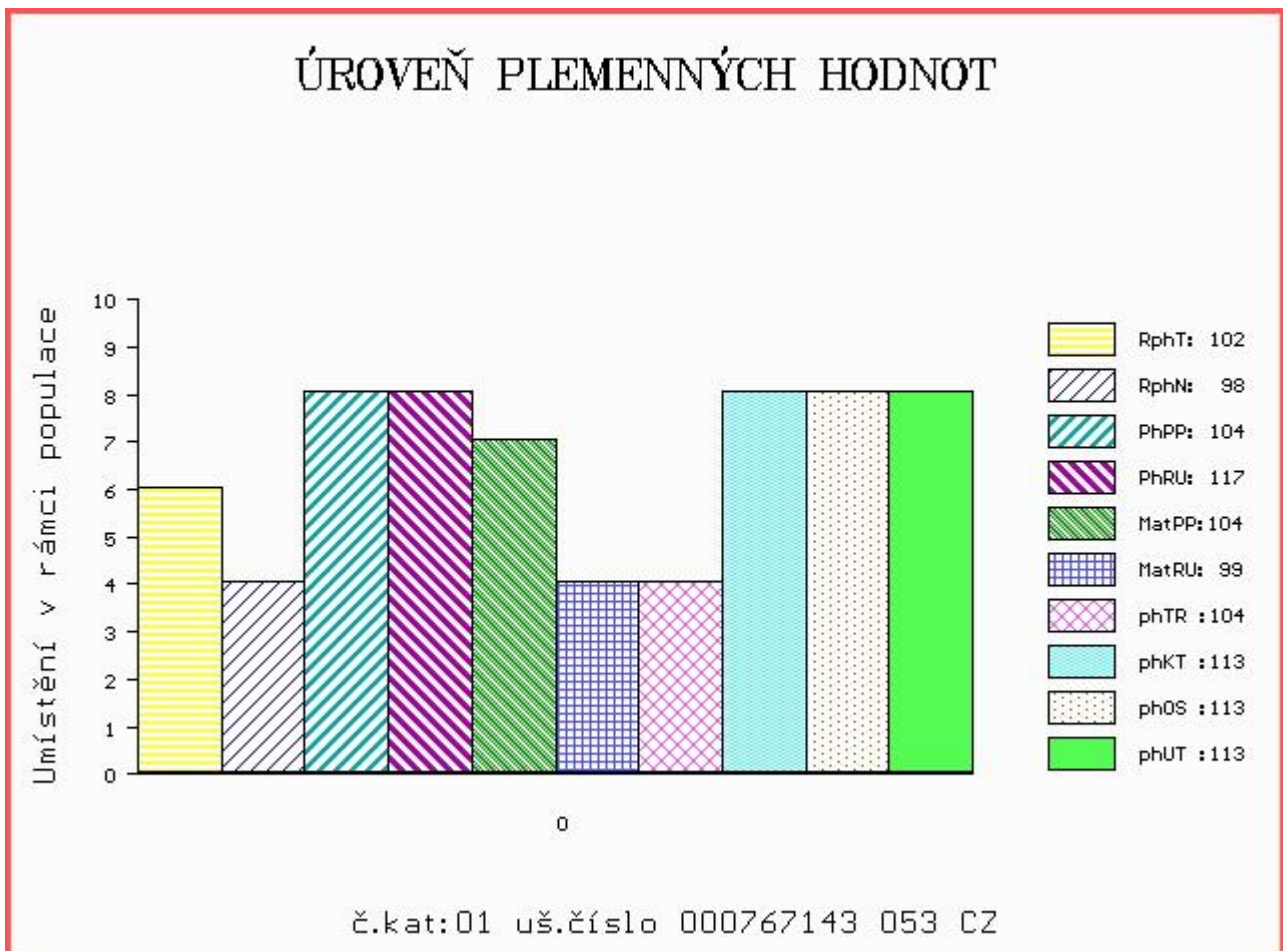

Číslo : 12102 064 CZ DRAK AGROCHYT V Číslo katalogu 2  
 Dat.nar. : 28.10.2017 Plemeno : T100 Charolais  
 Chovatel : Agrochyt s.r.o.Mohelno  
 Majitel : Agrochyt s.r.o.Mohelno

OOO ZTI 712 CABAR SC P 5703713148  
 OO 281 983 FORGEOT SC P 7121830998  
 MOO 7121271972 FR SOUTERELLE 7121271972

OTEC ICH 056 ISIDOR PP 6770885072  
 OMO ZTI 085 VIRGIL SC P 4240983344  
 MO 6770762957 FR DERIVE P 6770762957  
 MMO 6770220119 FR ROUTINE 6770220119

OOM 269 784 MACARON 7196116182  
 OM ZTI 099 ROCHEFORT RJ 7121290962  
 MOM 7197117815 FR NUPTIALE 7197117815

MA 341431 961 CZ /6 ot RÓZA AGROCHYT 391000341431961  
 OMM CHP 201 HORACE 186417001559  
 MM 131967 610 CZ 186610131967  
 MMM 1585 417 CZ 186417001585

Vl.užit:nar: 44 kg ve 120d: 245 kg ve 210d: 393 kg v 365d: 573 kg / kříž: 136 cm  
 Přírustek v testu : 1425 g / 97 přírustek od narození: 1404 g / 97 šourek 40 cm  
 Věk při ZV 479 dní aktuálně k 22.01.19 hmotnost: 677 kg výška v kříži: 140 cm

PLEMENNÉ HODNOTY										LINEARNÍ HODNOCENÍ							
	pp	ru	pp	ru	TR	KT	OS	UT	Hmot	kříž	TR	KT	OS	UT	CE		
BÝK	PE	100	118	ME	101	104	106	106	106	107							
MATKA	PE	85	119	ME	109	112	108	105	103	105	860	152	27	21	20	7	75
OTEC	PE	105	111	ME	98	97	111	108	108	109	0	0	0	0	0	0	0

HODNOCEN: TR 7 / /10 KT / / OS / / UT Výsledek:

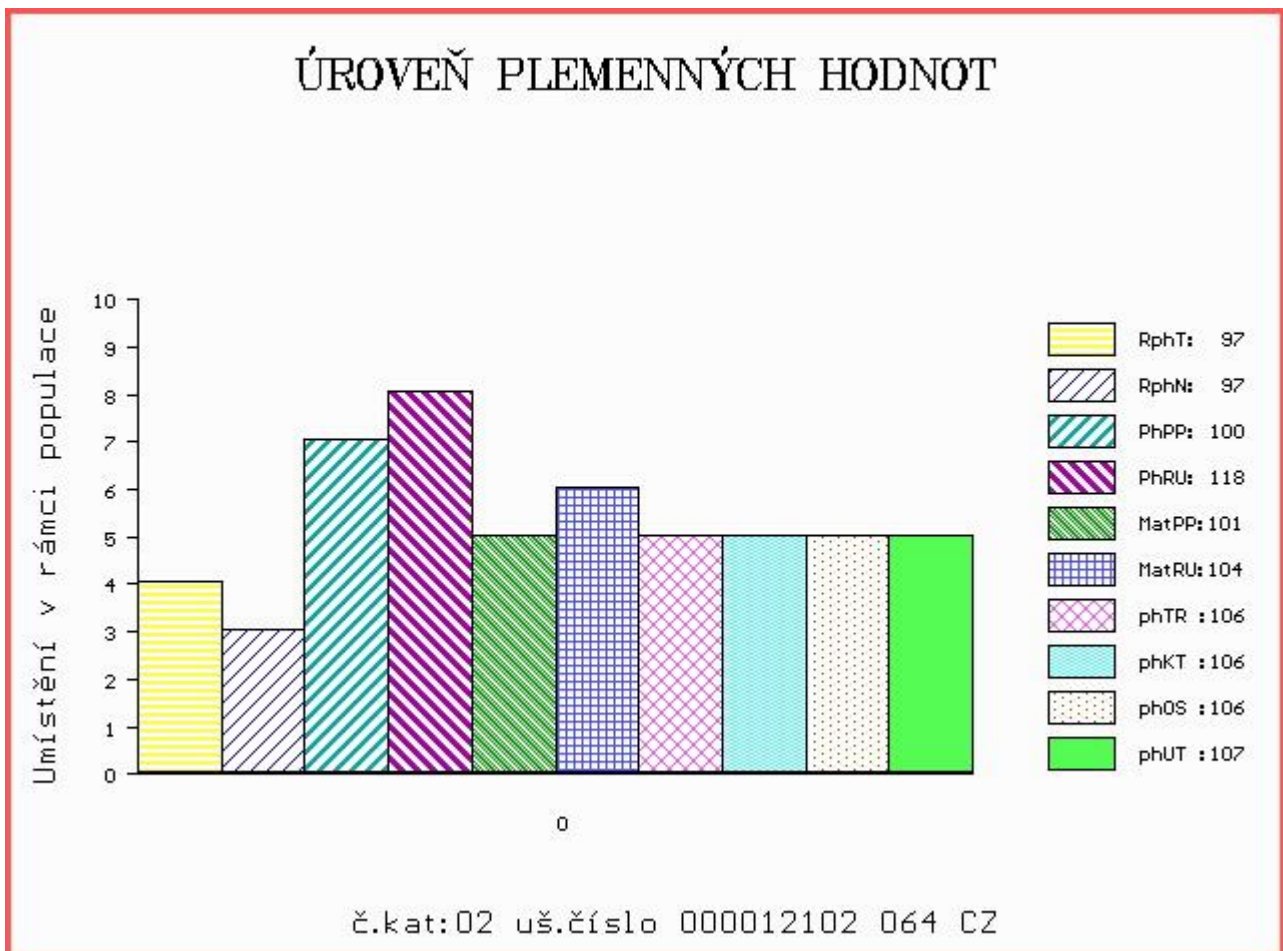



Číslo : 677175 062 CZ DONALD REDU Číslo katalogu 3  
 Dat.nar. : 14.11.2017 Plemeno : T100 Charolais  
 Chovatel : REDU, spol. s r.o.  
 Majitel : REDU, spol. s r.o.

OOO 269 744 GRIMALDI 8991100066  
 OO 285 876 ORIENT 5898109670  
 MOO 5892101426 FR HUTTE 5892101426

OTEC ICH 073 VOSGIEN VF 0311484469  
 OMO 285 878 ILLIMITE 7193100065  
 MO 394120872 FR LEGION 0394120872  
 MMO 392114819 FR HOLLANDE 0392114819

OOM 270 779 SCENARIO 7121031070  
 OM ZTI 249 AVAL 7121525668  
 MOM 7121220519 FR REGLE 7121220519

MA 183732 941 CZ /1 ot BABA Z TÝNIŠTĚ 411000183732941  
 OMM ZCH 516 MAGENTA 4296105603  
 MM 149703 941 CZ UMYLKA Z TÝNIŠTĚ 411000149703941  
 MMM 7121414015 FR VAGUE 7121414015

Vl.užit:nar: 38 kg ve 120d: 229 kg ve 210d: 353 kg v 365d: 551 kg / kříž: 134 cm  
 Přírůstek v testu : 1433 g / 95 přírůstek od narození: 1364 g / 96 šourek 38 cm  
 Věk při ZV 462 dní aktuálně k 22.01.19 hmotnost: 630 kg výška v kříži: 139 cm

PLEMENNÉ HODNOTY										LINEARNÍ HODNOCENÍ							
	pp	ru	pp	ru	TR	KT	OS	UT	Hmot	kříž	TR	KT	OS	UT	CE		
BÝK	PE	106	116	ME	93	92	108	113	115	115							
MATKA	PE	97	108	ME	88	101	96	105	109	107	814	143	25	22	21	8	76
OTEC	PE	115	111	ME	96	89	111	113	113	114	0	0	0	0	0	0	0

HODNOCEN: TR 7 / / 9 KT / / OS / / UT Výsledek:

## ÚROVEŇ PLEMENNÝCH HODNOT

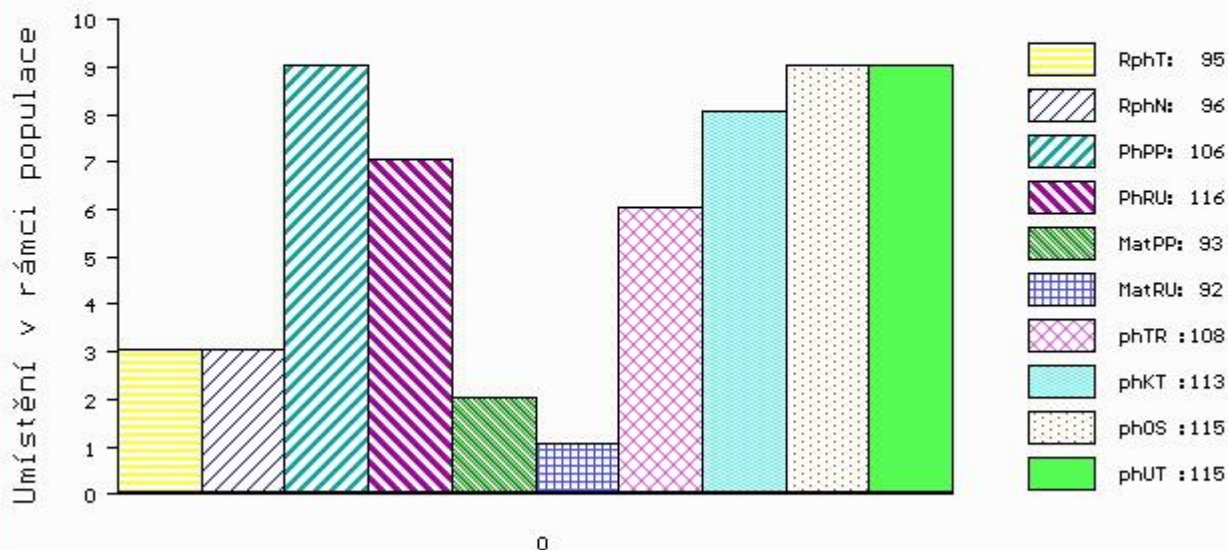

č.kat:03 uš.číslo 000677175 062 CZ

Číslo : **677176 062 CZ** DALIMIL REDU V Číslo katalogu 4  
 Dat.nar. : 14.11.2017 Plemeno : T100 Charolais  
 Chovatel : REDU, spol. s r.o.  
 Majitel : REDU, spol. s r.o.

OOO ZTI 085 VIRGIL SC P 4240983344  
 OO 285 127 GLAIEUL 7121802791  
 MOO 7121749128 FR ETAPE 7121749128

**Otec ZIT 829 JAPON SC P 0311944018**  
 OMO 285 128 CACAO 1824457510  
 MO 313730548 FR FRAISE 0313730548  
 MMO 312256509 FR BUVETTE 0312256509

OOM ZTI 245 SUEDOIS 5811102125  
 OM ZTP 783 SIMBA SMILOVSKÝ 128000640723061  
 MOM 194573 961 CZ 128000194573961

**MA 335070 953 CZ /1 ot BEATA Z CHOTČE 388000335070953**  
 OMM ZCH 701 NOVOTEL 5897127519  
 MM 180850 953 CZ 388000180850953  
 MMM 116171 506 CZ KARLA Z CHOTČE 132000116171506

Vl.užit:nar: 39 kg ve 120d: 253 kg ve 210d: 392 kg v 365d: 640 kg / kříž: 140 cm  
 Přírustek v testu : 2025 g / 104 přírustek od narození: 1661 g / 109 šourek 39 cm  
 Věk při ZV 462 dní aktuálně k 22.01.19 hmotnost: 760 kg výška v kříži: 146 cm

PLEMENNÉ HODNOTY										LINEARNÍ HODNOCENÍ							
	pp	ru	pp	ru	TR	KT	OS	UT	Hmot	kříž	TR	KT	OS	UT	CE		
BÝK	PE	105	128	ME	99	99	122	116	114	118							
MATKA	PE	103	121	ME	95	118	114	111	109	111	924	155	29	23	20	7	79
Otec	PE	108	116	ME	102	92	115	114	114	116	0	0	0	0	0	0	0

HODNOCEN: TR 10 / /10 KT / / OS / / UT Výsledek:

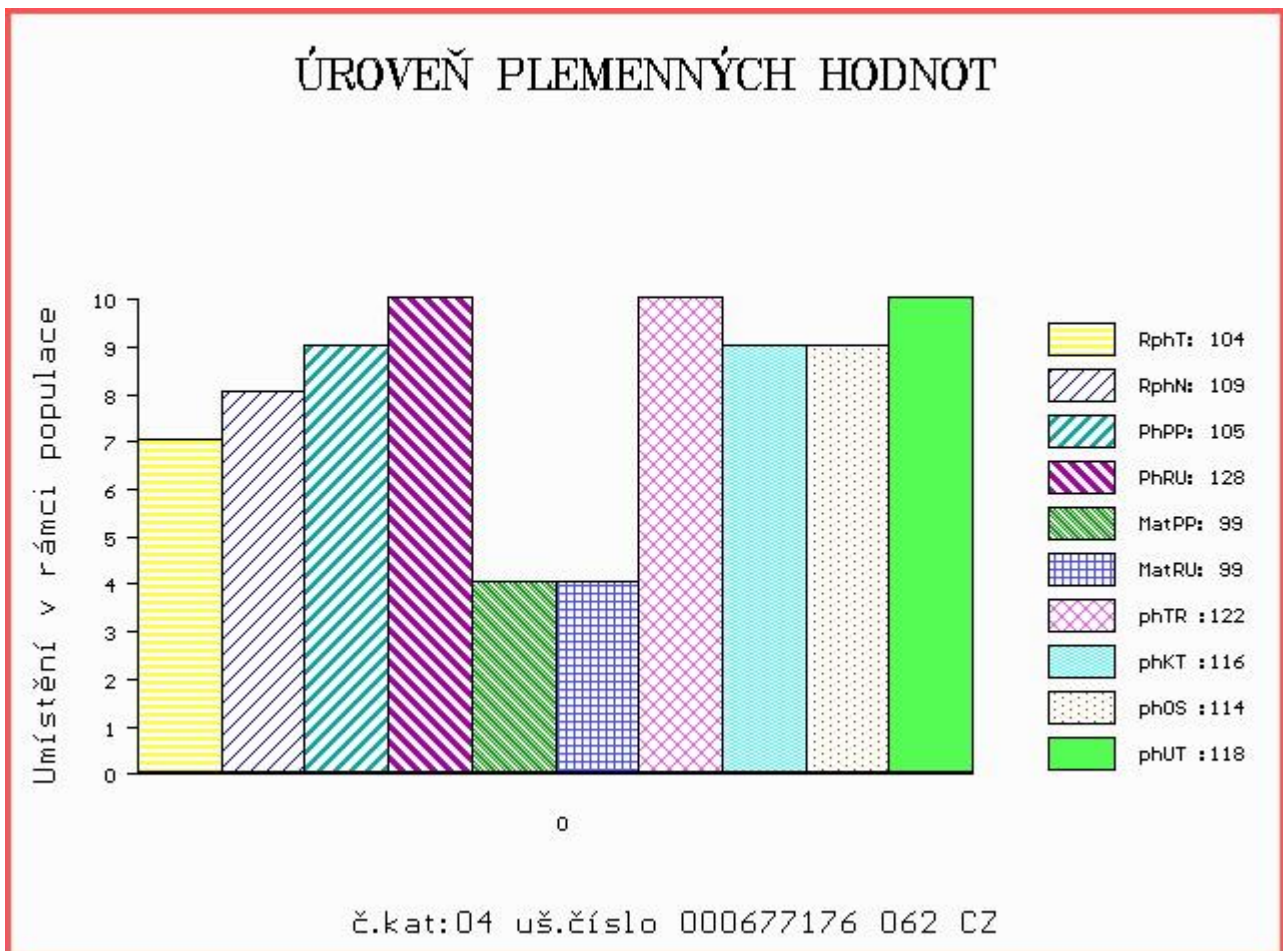



Číslo : **677178 062 CZ** DRAGAN REDU Číslo katalogu 5  
 Dat.nar. : 17.11.2017 Plemeno : T100 Charolais  
 Chovatel : REDU, spol. s r.o.  
 Majitel : REDU, spol. s r.o.

OOO ZTI 085 VIRGIL SC P 4240983344  
 OO 285 127 GLAIEUL 7121802791  
 MOO 7121749128 FR ETAPE 7121749128

OTEC ZIT 829 JAPON SC P 0311944018  
 OMO 285 128 CACAO 1824457510  
 MO 313730548 FR FRAISE 0313730548  
 MMO 312256509 FR BUVETTE 0312256509

OOM ZTI 433 ROUKY 4522790926  
 OM ZTI 901 ERASMUS 8541877329  
 MOM 8541871422 FR CHAROLAISE 8541871422

MA 183748 941 CZ /1 ot BERASKA Z TÝNIŠTĚ 411000183748941  
 OMM ZTI 555 NIPPUR 5797023562  
 MM 157748 941 CZ ULEJKA Z TÝNIŠTĚ 411000157748941  
 MMM 127658 941 CZ ROBERTKA Z TÝNIŠTĚ 411000127658941

Vl.užit:nar: 40 kg ve 120d: 207 kg ve 210d: 343 kg v 365d: 561 kg / kříž: 136 cm  
 Přírůstek v testu : 1658 g / 96 přírůstek od narození: 1394 g / 98 šourek 39 cm  
 Věk při ZV 459 dní aktuálně k 22.01.19 hmotnost: 641 kg výška v kříži: 143 cm

PLEMENNÉ HODNOTY										LINEARNÍ HODNOCENÍ							
	pp	ru	pp	ru	TR	KT	OS	UT	Hmot	kříž	TR	KT	OS	UT	CE		
BÝK	PE	101	114	ME	106	98	110	112	113	113							
MATKA	PE	99	104	ME	106	108	102	104	104	104	872	145	25	21	20	7	73
OTEC	PE	108	116	ME	102	92	115	114	114	116	0	0	0	0	0	0	0

HODNOCEN: TR 9 / / 9 KT / / OS / / UT Výsledek:

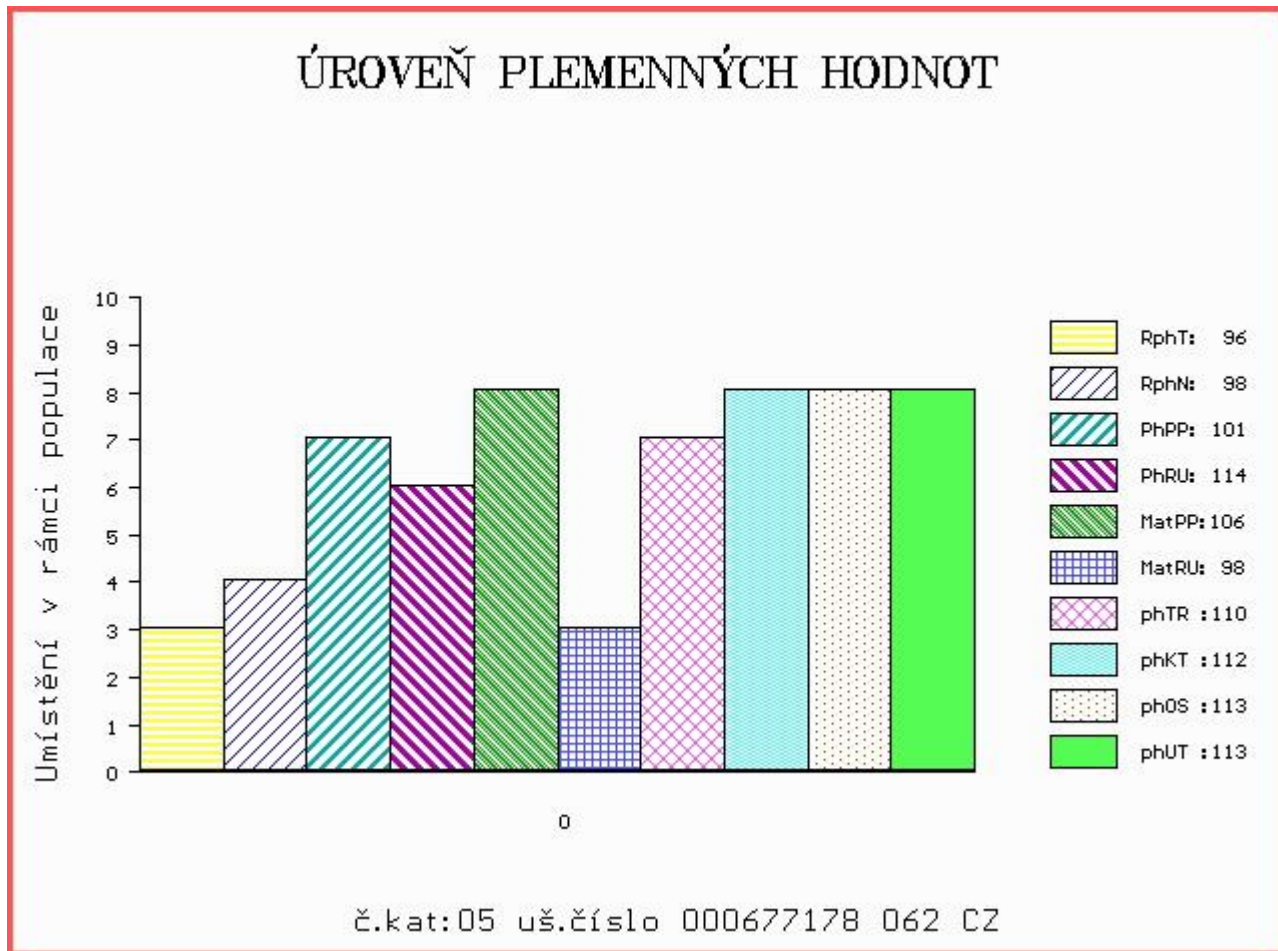

Číslo : 16344 064 CZ DUKÁT Z MEZIBOŘÍ V Číslo katalogu 6  
 Dat.nar. : 18.11.2017 Plemeno : T100 Charolais  
 Chovatel : Hatlák V.ing.,Meziboří  
 Majitel : Hatlák V.ing.,Meziboří

OOO 266 883 HASTING 1492102626  
 OO ZCH 701 NOVOTEL 5897127519  
 MOO 5888121456 FR DATCHA 5888121456

OTEC ZIT 519 VIGNY 5703555188  
 OMO ZCH 806 HABIT 7992101442  
 MO 7126659229 FR PASTEL 7126659229  
 MMO 7197263165 FR NANTAISE 7197263165

OOM ZCH 450 LE REBEL 3695100770  
 OM ZTI 247 VIZIR P 7121074461  
 MOM 8932230816 FR RENGAINE 8932230816

MA 344612 961 CZ /7 ot ROSA Z MEZIBOŘÍ P 017000344612961  
 OMM ZCH 256 BOLDO 8986103023  
 MM 113794 614 CZ CHÉR Z MEZIBOŘÍ 017614113794  
 MMM 4981 614 CZ HACHETTE RJ 7992102512

Vl.užit:nar: 47 kg ve 120d: 227 kg ve 210d: 346 kg v 365d: 593 kg / kříž: 135 cm  
 Přírustek v testu : 1908 g / 103 přírustek od narození: 1540 g / 100 šourek 41 cm  
 Věk při ZV 458 dní aktuálně k 22.01.19 hmotnost: 709 kg výška v kříži: 141 cm

PLEMENNÉ HODNOTY						LINEARNÍ HODNOCENÍ											
	pp	ru	pp	ru	TR	KT	OS	UT	Hmot	kříž	TR	KT	OS	UT	CE		
BÝK	PE	97	108	ME	107	114	102	108	111	109							
MATKA	PE	95	111	ME	107	115	101	113	116	114	940	152	27	22	21	8	78
OTEC	PE	88	112	ME	110	110	105	109	109	110	0	0	0	0	0	0	0

HODNOCEN: TR 8 / /10 KT / / OS / / UT Výsledek:

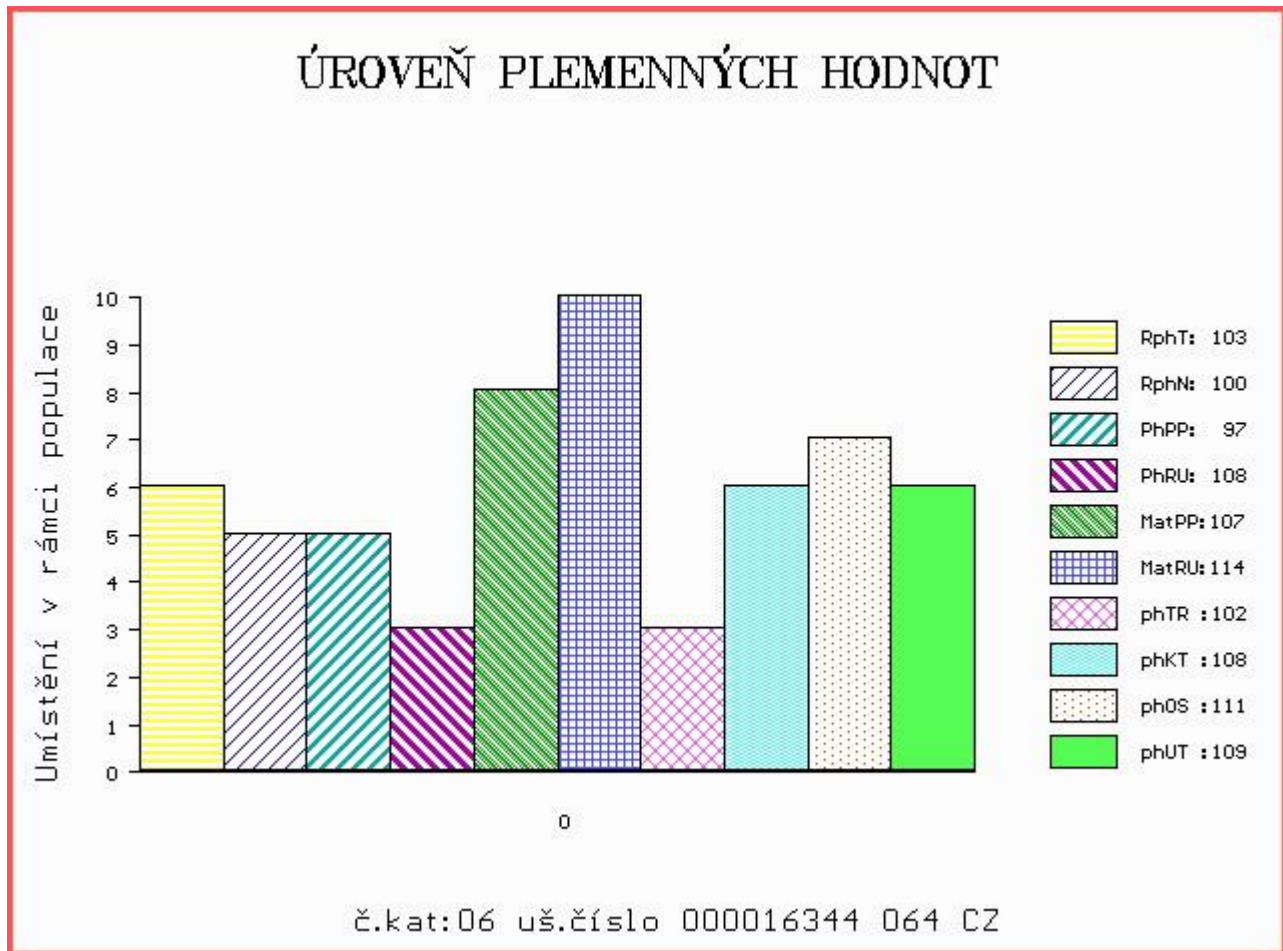

Číslo : 799630 053 CZ DANIEL Z MOKRÝŠOVA Číslo katalogu 7  
 Dat.nar. : 25.11.2017 Plemeno : T100 Charolais  
 Chovatel : Slavík Leoš, Mokrýšov  
 Majitel : Slavík Leoš, Mokrýšov

OOO ZCH 450 LE REBEL 3695100770  
 OO 271 322 TOULON 5249296732  
 MOO 5298045850 FR OMBRELLE 5298045850

OTEC ICH 074 DANY 8901218966  
 OMO ZCH 806 HABIT 7992101442  
 MO 8901211686 FR SUZETTE 8901211689  
 MMO 8901218541 FR OMEGA 8901218541

OOM ZCH 701 NOVOTEL 5897127519  
 OM ZTI 083 VITTOZ RJ 4240974109  
 MOM 7189120527 FR EPOPEE 7189120527

MA 274912 953 CZ /4 ot 405000274912953  
 OMM ZCH 646 KOLORÁDO 132586110212  
 MM 123683 953 CZ 405000123683953  
 MMM 9140 417 CZ 143417009140

Vl.užit:nar: 51 kg ve 120d: 250 kg ve 210d: 412 kg v 365d: 651 kg / kříž: 140 cm  
 Přírustek v testu : 2025 g / 96 přírustek od narození: 1683 g / 97 šourek 37 cm  
 Věk při ZV 451 dní aktuálně k 22.01.19 hmotnost: 763 kg výška v kříži: 145 cm

PLEMENNÉ HODNOTY										LINEARNÍ HODNOCENÍ							
	pp	ru	pp	ru	TR	KT	OS	UT	Hmot	kříž	TR	KT	OS	UT	CE		
BÝK	PE	86	124	ME	107	104	114	108	107	109							
MATKA	PE	99	114	ME	103	120	105	105	106	106	840	146	25	20	20	7	72
OTEC	PE	92	114	ME	114	97	110	107	106	108	0	0	0	0	0	0	0

HODNOCEN: TR 10 / /10 KT / / OS / / UT Výsledek:

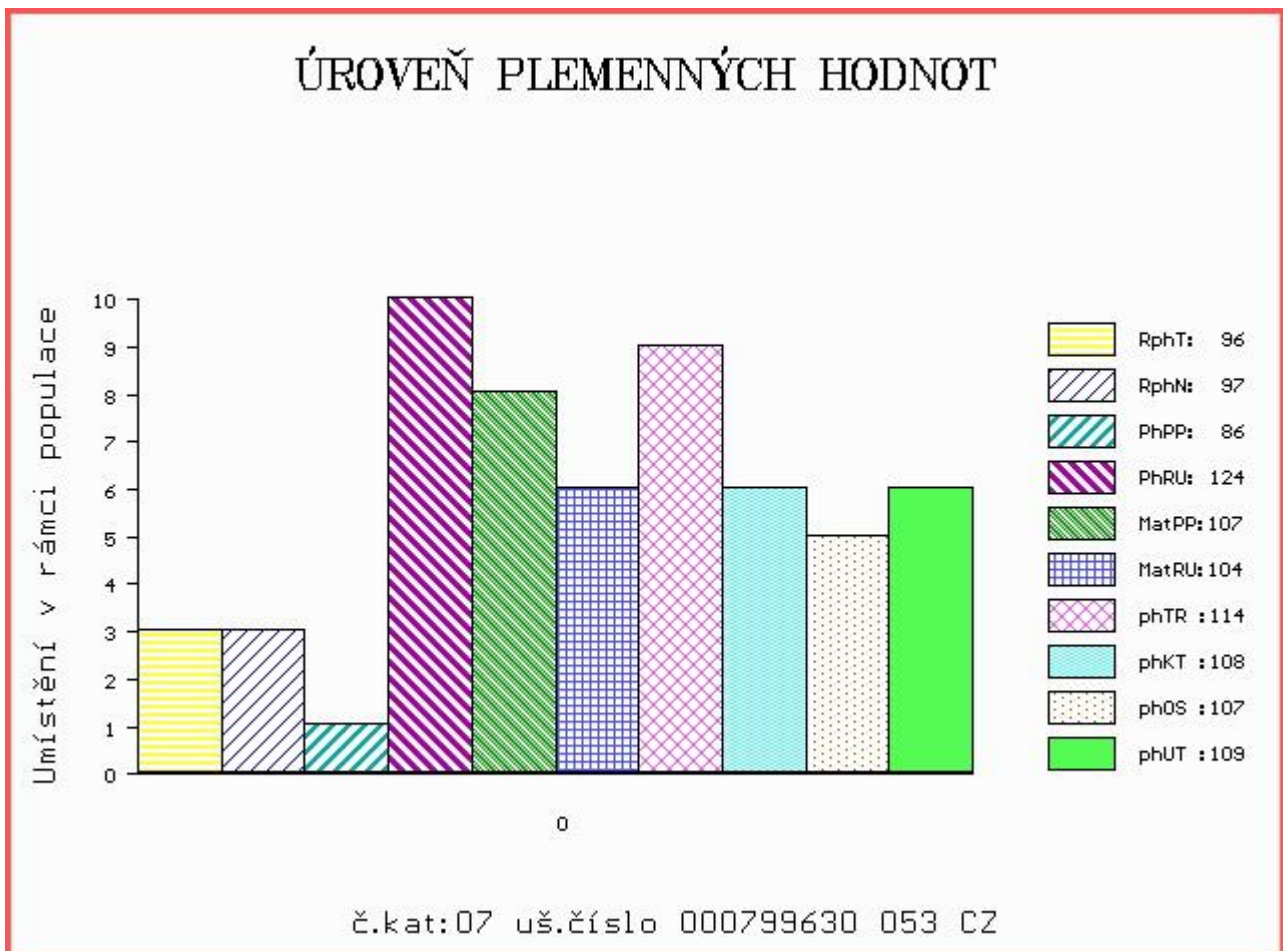

Číslo : 16348 064 CZ DRÁB Z MEZIBOŘÍ P Číslo katalogu 8  
 Dat.nar. : 30.11.2017 Plemeno : T100 Charolais  
 Chovatel : Hatlák V.ing.,Meziboří  
 Majitel : Hatlák V.ing.,Meziboří

OOO ZCH 388 IMPAIR RR3 1893102983  
 OO ZCH 809 PINAY 8552394134  
 MOO 8596100049 FR MARY 8596100049

OTEC ZIT 524 BALTRAP 4241203929  
 OMO ZCH 806 HABIT 7992101442  
 MO 4240703151 FR TOIPIE 4240703151  
 MMO 4240422516 FR RANCON 4240422516

OOM 272 618 BRIDOR MONTY 29M P 263827  
 OM ZTI 909 WESC HICKS REVOLVER 14R P 295963  
 MOM 325544 CA WESC EAGLE'S PRIDE 9N P 325544

MA 490952 961 CZ /3 ot ZITA Z MEZIBOŘÍ P 017000490952961  
 OMM ZCH 699 JUMPER 8894104162  
 MM 267747 961 CZ ORSANA Z MEZIBOŘÍ 017000267747961  
 MMM 113800 614 CZ CHARIS Z MEZIBOŘÍ 017000113800614

Vl.užit:nar: 55 kg ve 120d: 208 kg ve 210d: 332 kg v 365d: 569 kg / kříž: 134 cm  
 Přírůstek v testu : 1800 g / 97 přírůstek od narození: 1469 g / 94 šourek 41 cm  
 Věk při ZV 446 dní aktuálně k 22.01.19 hmotnost: 669 kg výška v kříži: 139 cm

PLEMENNÉ HODNOTY										LINEARNÍ HODNOCENÍ							
	pp	ru	pp	ru	TR	KT	OS	UT	Hmot	kříž	TR	KT	OS	UT	CE		
BÝK	PE	88	109	ME	111	110	101	102	102	102							
MATKA	PE	87	113	ME	108	109	108	96	94	96	1010	151	27	22	22	8	79
OTEC	PE	97	118	ME	107	106	109	115	114	114	0	0	0	0	0	0	0

HODNOCEN: TR 8 / / 9 KT / / OS / / UT Výsledek:

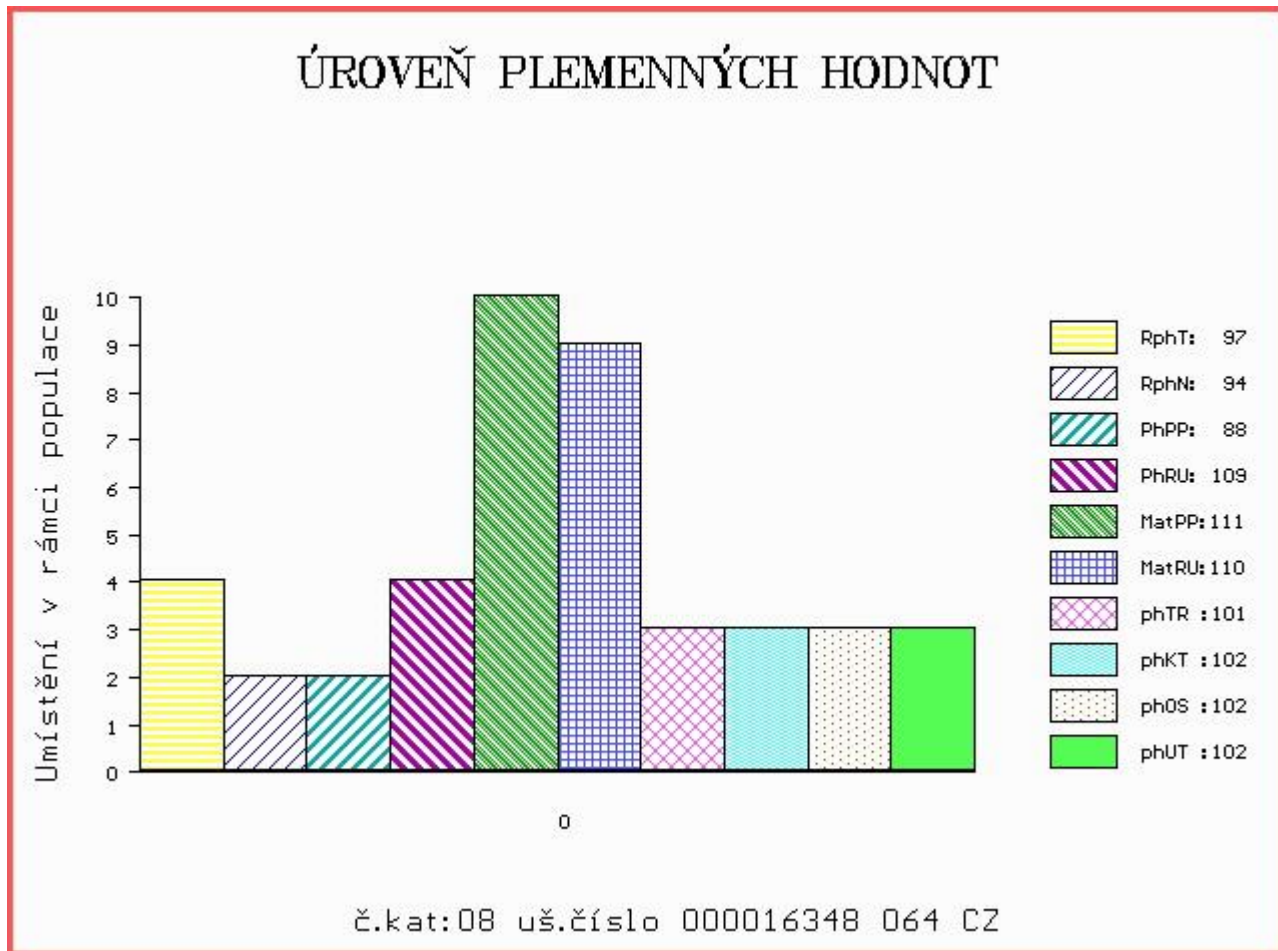



Číslo : 598652 041 CZ DUETO Z ČISTÉ Číslo katalogu 9  
 Dat.nar. : 01.12.2017 Plemeno : T100 Charolais  
 Chovatel : UFARMA spol s.r.o., Čistá u Rovné  
 Majitel : UFARMA spol s.r.o., Čistá u Rovné

OOO 268 799 ROOSVELT SC P 8541876919  
 OO ZCH 942 UNICO SC PP 7121333571  
 MOO 7121400365 FR RONDELLE P 7121400365

OTEC ZIT 828 EDEN SC P 4522790010  
 OMO ZTI 555 NIPPUR 5797023562  
 MO 4522796065 FR CASTILLE 4522796065  
 MMO 4522793045 FR UTILE 4522793045

OOM ZCH 805 MALICIEUX 2396104088  
 OM ZCH 948 AMIRAL 0311915343  
 MOM 311092031 FR TEMPETE 0311092031

MA 141253 941 CZ /7 ot 369000141253941  
 OMM ZCH 449 LAUREL 7195122401  
 MM 118037 941 CZ 411000118037941  
 MMM 7923900723 FR U43 URSSAF 7923900723

Vl.užit:nar: 38 kg ve 120d: 215 kg ve 210d: 346 kg v 365d: 548 kg / kříž: 137 cm  
 Přírůstek v testu : 1775 g / 99 přírůstek od narození: 1468 g / 101 šourek 40 cm  
 Věk při ZV 445 dní aktuálně k 22.01.19 hmotnost: 650 kg výška v kříži: 139 cm

PLEMENNÉ HODNOTY										LINEARNÍ HODNOCENÍ							
	pp	ru	pp	ru	TR	KT	OS	UT	Hmot	kříž	TR	KT	OS	UT	CE		
BÝK	PE	96	114	ME	110	107	118	114	112	116							
MATKA	PE	89	95	ME	100	125	103	107	107	107	750	141	19	19	18	6	62
OTEC	PE	91	120	ME	126	94	115	117	117	119	0	0	0	0	0	0	0

HODNOCEN: TR 8 / / 9 KT / / OS / / UT Výsledek:

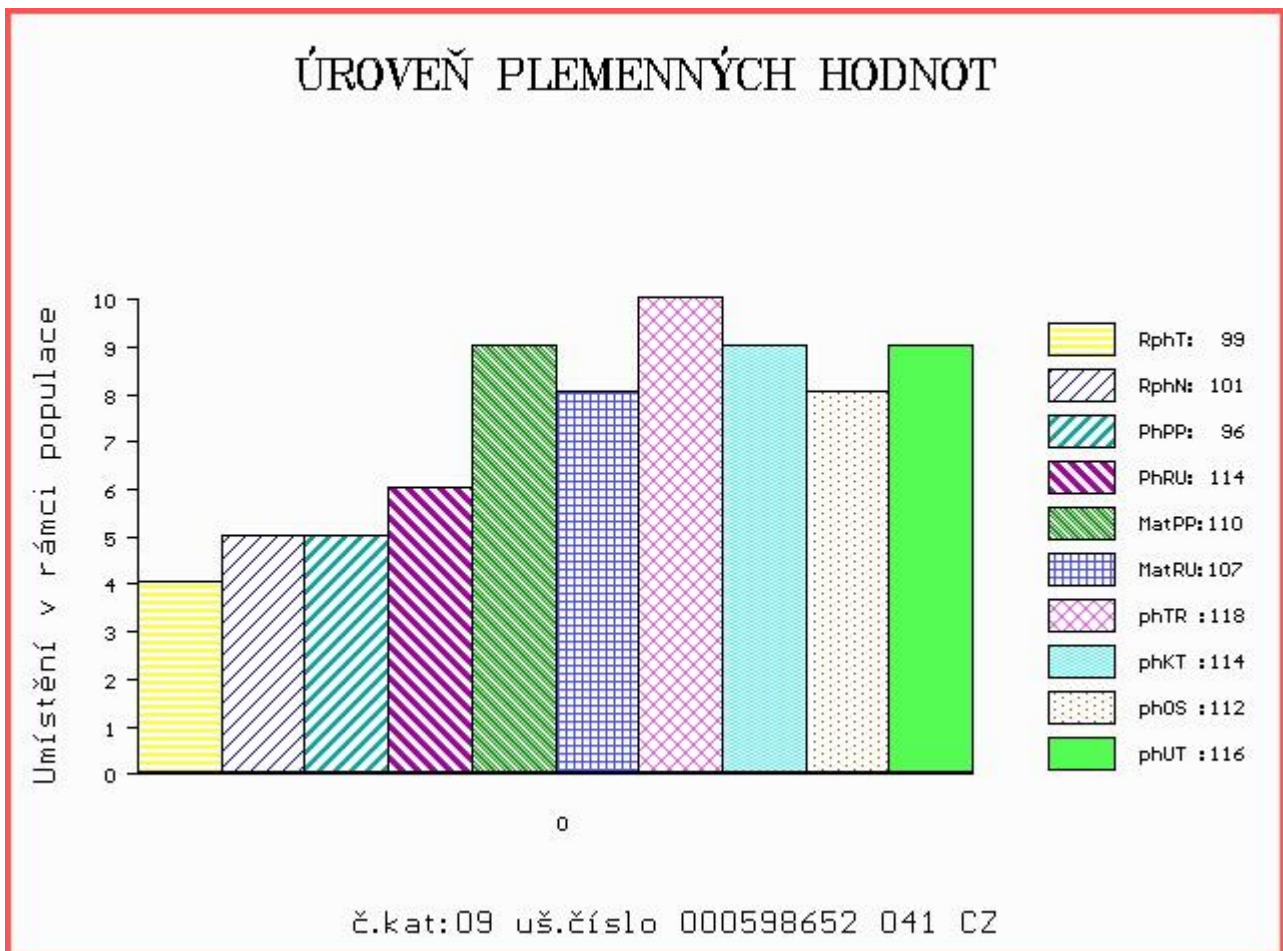



Číslo : 590576 042 CZ DORIAN ZE LHENIC Číslo katalogu 10  
 Dat.nar. : 02.12.2017 Plemeno : T100 Charolais  
 Chovatel : Karban Kamil, Lhenice  
 Majitel : Jihočeský chovatel a.s.Č.Budějovice

OOO ZCH 450 LE REBEL 3695100770  
 OO ZTI 085 VIRGIL SC P 4240983344  
 MOO 7121400365 FR RONDELLE P 7121400365

OTEC ZTI 896 FRENE SC V 2147091116  
 OMO ZTI 018 RENOIR RVS 6770160934  
 MO 2147098010 FR CHAMADE 2147098010  
 MMO 2147095042 FR AMULETTE 2147095042

OOM ZCH 206 ABOUKIR 7185119662  
 OM ZCH 806 HABIT 7992101442  
 MOM 7984102123 FR VIGILANTE 7984102123

MA 157755 941 CZ /3 ot VOLGA Z TÝNIŠTĚ 411000157755941  
 OMM ZTI 085 VIRGIL SC P 4240983344  
 MM 127626 941 CZ RIMAVA Z TÝNIŠTĚ 411000127626941  
 MMM 4527663371 FR URGENCE 4527663371

Vl.užit:nar: 44 kg ve 120d: 259 kg ve 210d: 368 kg v 365d: 588 kg / kříž: 133 cm  
 Přírůstek v testu : 1675 g / 94 přírůstek od narození: 1474 g / 94 šourek 39 cm  
 Věk při ZV 444 dní aktuálně k 22.01.19 hmotnost: 657 kg výška v kříži: 137 cm

PLEMENNÉ HODNOTY										LINEARNÍ HODNOCENÍ							
	pp	ru	pp	ru	TR	KT	OS	UT	Hmot	kříž	TR	KT	OS	UT	CE		
BÝK	PE	100	117	ME	100	102	100	109	111	111							
MATKA	PE	98	104	ME	103	108	91	97	99	98	762	142	19	20	19	6	64
OTEC	PE	105	110	ME	96	107	93	92	94	94	548	135	21	18	18	6	63

HODNOCEN: TR 7 / /10 KT / / OS / / UT Výsledek:

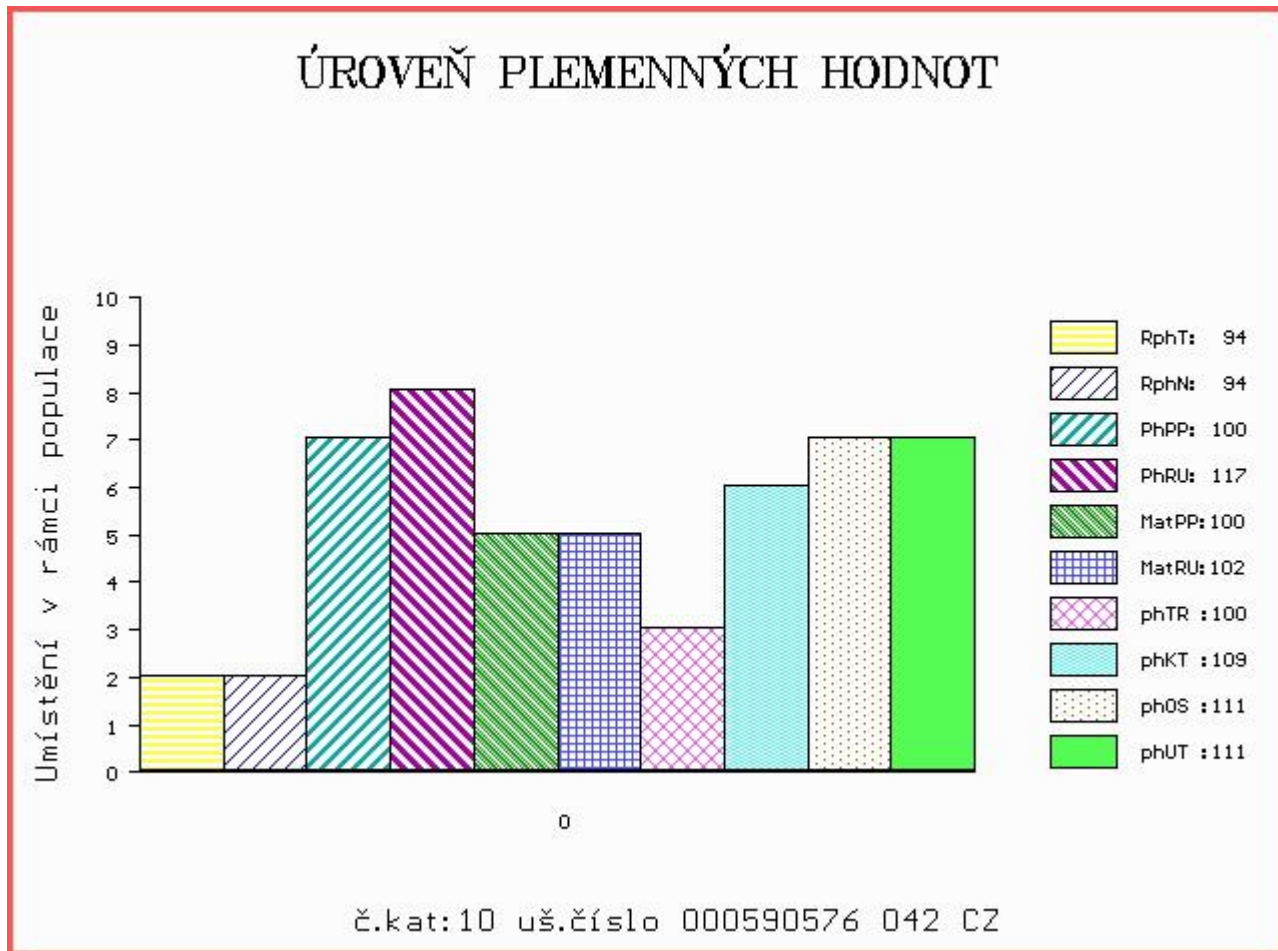

Číslo : **677185 062 CZ** DRASLÍK REDU Číslo katalogu 11  
 Dat.nar. : 02.12.2017 Plemeno : T100 Charolais  
 Chovatel : REDU, spol. s r.o.  
 Majitel : REDU, spol. s r.o.

OOO 269 744 GRIMALDI 8991100066  
 OO 285 876 ORIENT 5898109670  
 MOO 5892101426 FR HUTTE 5892101426

**Otec ICH 073 VOSGIEN VF 0311484469**  
 OMO 285 878 ILLIMITE 7193100065  
 MO 394120872 FR LEGION 0394120872  
 MMO 392114819 FR HOLLANDE 0392114819

OOM ZCH 703 NECESSAIRE 6327793880  
 OM ZTI 629 SOLISTA Z ČISTÉ 369000523176041  
 MOM 310751741 FR SONATE 0310751741

**MA 185061 941 CZ /1 ot BRONA Z ČISTÉ 369000185061941**  
 OMM ZTI 825 TRDLÍK Z TÝNIŠTĚ 411000536049041  
 MM 159758 941 CZ 369000159758941  
 MMM 120550 505 CZ 362000120550505

Vl.užit:nar: 33 kg ve 120d: 192 kg ve 210d: 300 kg v 365d: 526 kg / kříž: 134 cm  
 Přírůstek v testu : 1925 g / 98 přírůstek od narození: 1430 g / 96 šourek 42 cm  
 Věk při ZV 444 dní aktuálně k 22.01.19 hmotnost: 628 kg výška v kříži: 139 cm

PLEMENNÉ HODNOTY										LINEARNÍ HODNOCENÍ							
	pp	ru	pp	ru	TR	KT	OS	UT	Hmot	kříž	TR	KT	OS	UT	CE		
BÝK	PE	113	115	ME	102	94	112	111	110	111							
MATKA	PE	103	114	ME	113	103	102	102	102	101	868	145	25	22	22	8	77
Otec	PE	115	111	ME	96	89	111	113	113	114	0	0	0	0	0	0	0

HODNOCEN: TR 8 / / 8 KT / / OS / / UT Výsledek:

## ÚROVEŇ PLEMENNÝCH HODNOT

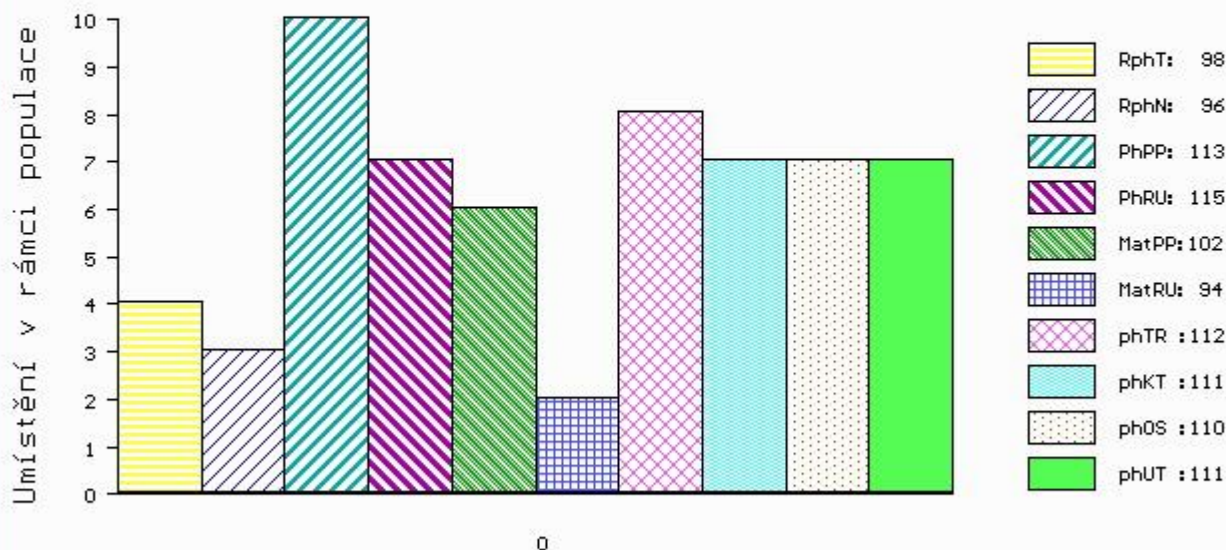

č.kat:11 uš.číslo 000677185 062 CZ

Číslo : 590577 042 CZ DALIMIL ZE LHENIC Číslo katalogu 12  
 Dat.nar. : 03.12.2017 Plemeno : T100 Charolais  
 Chovatel : Karban Kamil, Lhenice  
 Majitel : Jihočeský chovatel a.s.Č.Budějovice

OOO ZCH 450 LE REBEL 3695100770  
 OO ZTI 085 VIRGIL SC P 4240983344  
 MOO 7121400365 FR RONDELLE P 7121400365

OTEC ZTI 896 FRENE SC V 2147091116  
 OMO ZTI 018 RENOIR RVS 6770160934  
 MO 2147098010 FR CHAMADE 2147098010  
 MMO 2147095042 FR AMULETTE 2147095042

OOM ZCH 701 NOVOTEL 5897127519  
 OM ZTI 406 PLAMEN ET 422000567752031  
 MOM 116978 511 CZ ILONKA BOVET ET 069511116978

MA 157784 941 CZ /3 ot VYDRA Z TÝNIŠTĚ 411000157784941  
 OMM ZTI 098 LORSINI 8995106122  
 MM 1013763 076 FR ULTIMY 1013763076  
 MMM 1013760687 FR ROUSE 1013760687

Vl.užit:nar: 42 kg ve 120d: 226 kg ve 210d: 355 kg v 365d: 545 kg / kříž: 132 cm  
 Přírůstek v testu : 1666 g / 103 přírůstek od narození: 1417 g / 99 šourek 38 cm  
 Věk při ZV 443 dní aktuálně k 22.01.19 hmotnost: 630 kg výška v kříži: 134 cm

PLEMENNÉ HODNOTY										LINEARNÍ HODNOCENÍ							
	pp	ru	pp	ru	TR	KT	OS	UT		Hmot	kříž	TR	KT	OS	UT	CE	
BÝK	PE	105	112	ME	94	105	100	107	107	106							
MATKA	PE	105	106	ME	90	107	108	110	109	109	810	140	22	23	21	7	73
OTEC	PE	105	110	ME	96	107	93	92	94	94	548	135	21	18	18	6	63

HODNOCEN: TR 5 / / 9 KT / / OS / / UT Výsledek:

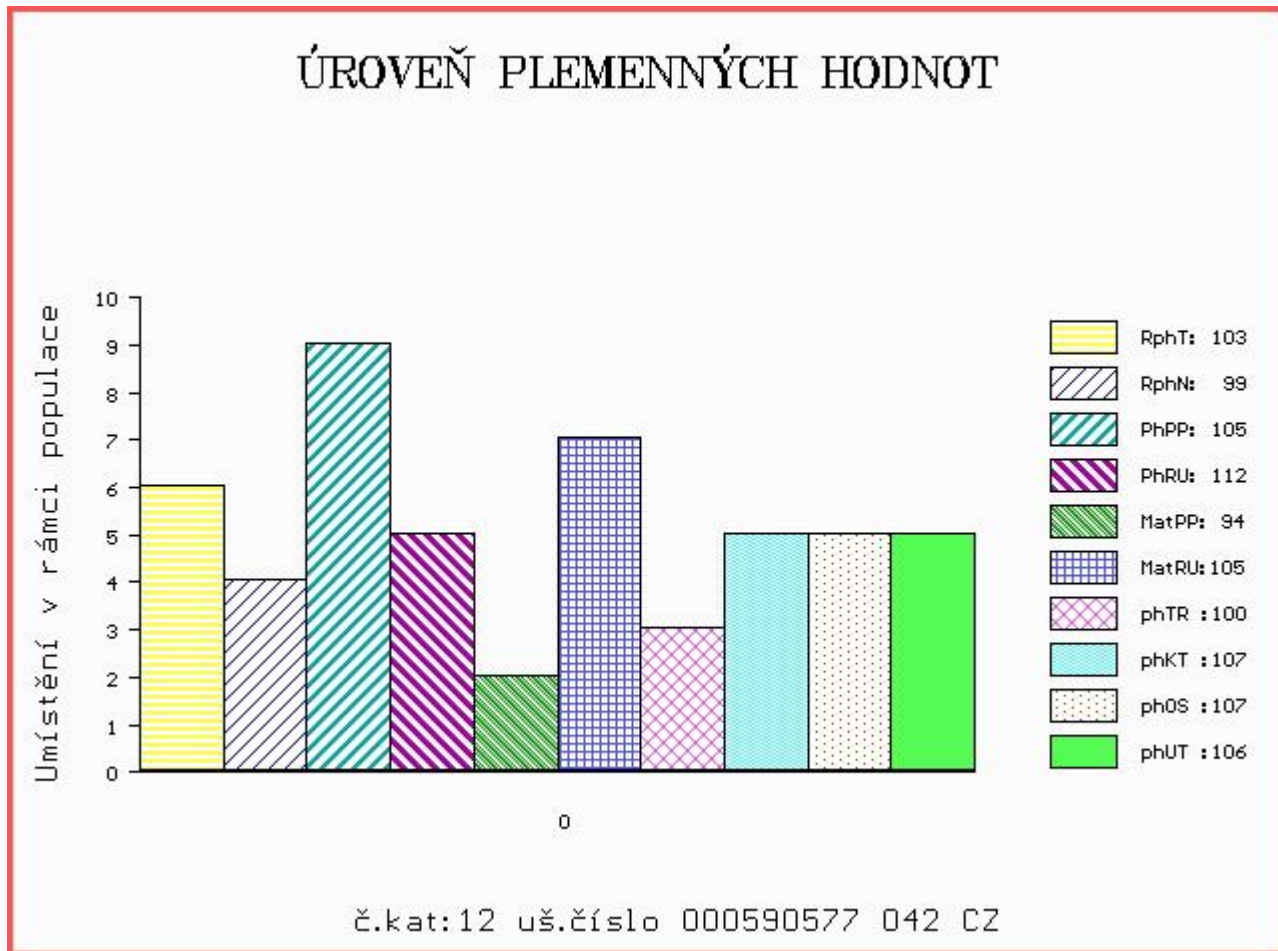

Číslo : 598657 041 CZ DURAL Z ČISTÉ Číslo katalogu 13  
 Dat.nar. : 06.12.2017 Plemeno : T100 Charolais  
 Chovatel : UFARMA spol s.r.o., Čistá u Rovné  
 Majitel : UFARMA spol s.r.o., Čistá u Rovné

OOO ZTI 085 VIRGIL SC P 4240983344  
 OO 285 127 GLAIEUL 7121802791  
 MOO 7121749128 FR ETAPE 7121749128

OTEC ZIT 829 JAPON SC P 0311944018  
 OMO 285 128 CACAO 1824457510  
 MO 313730548 FR FRAISE 0313730548  
 MMO 312256509 FR BUVETTE 0312256509

OOM ZCH 703 NECESSAIRE 6327793880  
 OM ZTI 629 SOLISTA Z ČISTÉ 369000523176041  
 MOM 310751741 FR SONATE 0310751741

MA 159750 941 CZ /4 ot 369000159750941  
 OMM CHP 705 TAQUIN 7121042409  
 MM 128843 941 CZ 369000128843941  
 MMM 123344 502 CZ 128502123344

Vl.užit:nar: 53 kg ve 120d: 257 kg ve 210d: 389 kg v 365d: 591 kg / kříž: 139 cm  
 Přírůstek v testu : 1925 g / 100 přírůstek od narození: 1585 g / 104 šourek 42 cm  
 Věk při ZV 440 dní aktuálně k 22.01.19 hmotnost: 706 kg výška v kříži: 145 cm

PLEMENNÉ HODNOTY										LINEARNÍ HODNOCENÍ							
	pp	ru	pp	ru	TR	KT	OS	UT	Hmot	kříž	TR	KT	OS	UT	CE		
BÝK	PE	96	131	ME	103	94	117	114	112	115							
MATKA	PE	93	126	ME	97	105	115	116	116	117	850	146	27	18	17	6	68
OTEC	PE	108	116	ME	102	92	115	114	114	116	0	0	0	0	0	0	0

HODNOCEN: TR 10 / /10 KT / / OS / / UT Výsledek:

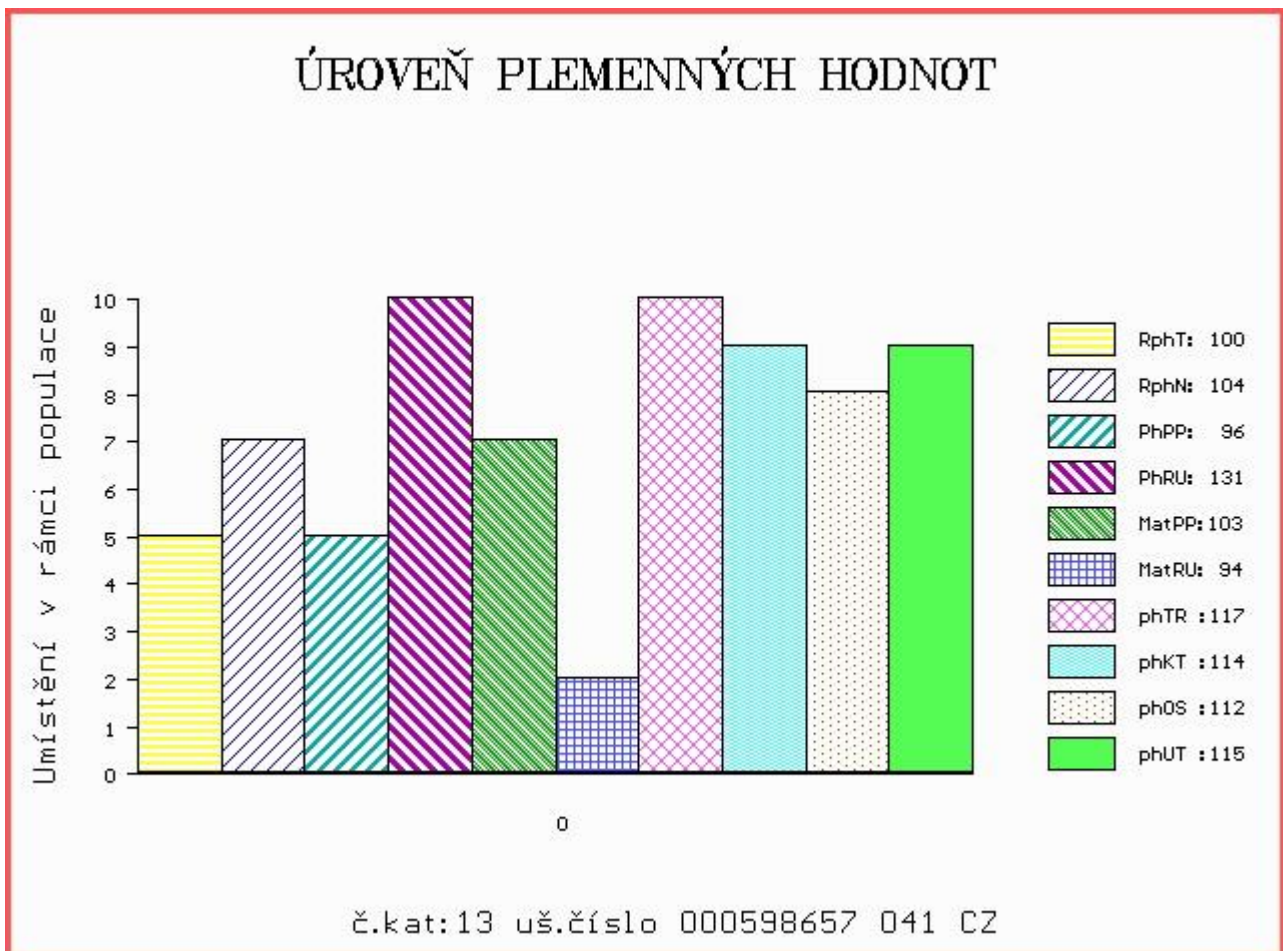



Číslo : **82701 064 CZ** DUBLIN AGROCHYT Číslo katalogu 14  
 Dat.nar. : 11.12.2017 Plemeno : T100 Charolais  
 Chovatel : Agrochyt s.r.o.Mohelno  
 Majitel : Agrochyt s.r.o.Mohelno

OOO 280 271 VIKING AV SIMONTORP PP 35202-2336  
 OO ZIT 337 GUINNES SC PP 5111038250  
 MOO 5107037806 FR CHOUCROUTE 5107037806

**OTEC ZIT 906 BUCEFAL AGROCHYT V 391000889203061**  
 OMO ZTI 245 SUEDOIS 5811102125  
 MO 380915 961 CZ LAURA AGROCHYT ET 391000380915961  
 MMO 107871 941 CZ OSMANKA Z TÝNIŠTĚ 411000107871941

OOM 268 714 NECTARGERC 0397107142  
 OM ZTI 554 UTOPIQUE 3533581663  
 MOM 3598057406 FR OCEANIE 3598057406

**MA 488667 961 CZ /3 ot ZIMNÍ AGROCHYT 391000488667961**  
 OMM ZTI 451 MAJOR 8996107061  
 MM 415955 961 CZ MÁJA AGROCHYT 391000415955961  
 MMM 193684 961 CZ HERA AGROCHYT 391000193684961

Vl.užit:nar: 46 kg ve 120d: 261 kg ve 210d: 358 kg v 365d: 610 kg / kříž: 135 cm  
 Přírůstek v testu : 1908 g / 110 přírůstek od narození: 1585 g / 106 šourek 39 cm  
 Věk při ZV 435 dní aktuálně k 22.01.19 hmotnost: 691 kg výška v kříži: 139 cm

PLEMENNÉ HODNOTY						LINEARNÍ HODNOCENÍ											
	pp	ru	pp	ru	TR	KT	OS	UT	Hmot	kříž	TR	KT	OS	UT	CE		
BÝK	PE	105	123	ME	97	112	111	111	109	112							
MATKA	PE	102	112	ME	92	130	111	112	111	112	830	147	25	19	19	7	70
OTEC	PE	108	134	ME	101	93	118	116	114	117	800	142	27	23	23	8	81

HODNOCEN: TR 8 / /10 KT / / OS / / UT Výsledek:

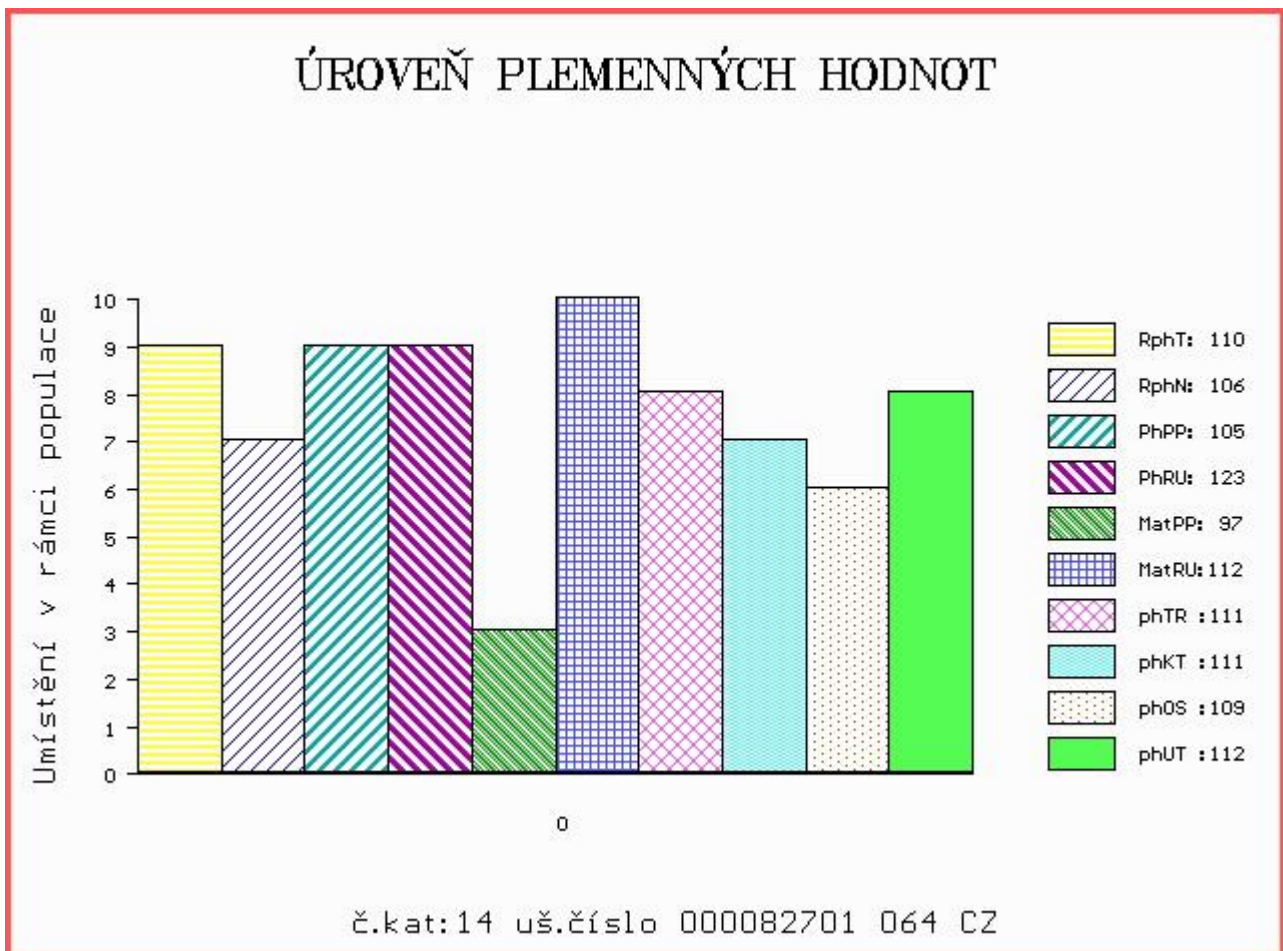



Číslo : **609568 041 CZ** **DONBAS Z ČISTÉ** Číslo katalogu 15  
 Dat.nar. : 11.12.2017 Plemeno : T100 Charolais  
 Chovatel : UFARMA spol s.r.o., Čistá u Rovné  
 Majitel : UFARMA spol s.r.o., Čistá u Rovné

OOO 284 746 BON VIVANT 7121336904  
 OO 285 906 HOUBLON 7121762462  
 MOO 7121778864 FR DIANE 7121778864

**Otec ICH 078 JAQUARD 5813114386**  
 OMO 285 907 AUSTRALIEN 7121475936  
 MO 5812509279 FR ECOSSAISE 5812509279  
 MMO 5811104929 FR VENDANGE 5811104929

OOM ZCH 240 CASOAR 4587100162  
 OM CHP 870 MONTY Z VESELÍČKA 068000114591021  
 MOM 2832 417 CZ JALEUSE 2193108661

**MA 159736 941 CZ /4 ot VRÁNA Z ČISTÉ 369000159736941**  
 OMM 266 907 MISTRAL 5896131820  
 MM 5810101 147 FR SAGESSE 5810101147  
 MMM 5892107013 FR HOTESSE 5892107013

Vl.užit:nar: 55 kg ve 120d: 252 kg ve 210d: 371 kg v 365d: 586 kg / kříž: 134 cm  
 Přírůstek v testu : 1791 g / 96 přírůstek od narození: 1489 g / 93 šourek 40 cm  
 Věk při ZV 435 dní aktuálně k 22.01.19 hmotnost: 661 kg výška v kříži: 139 cm

PLEMENNÉ HODNOTY						LINEARNÍ HODNOCENÍ											
	pp	ru	pp	ru		TR	KT	OS	UT	Hmot	kříž	TR	KT	OS	UT	CE	
BÝK	PE	72	117	ME	105	102	109	114	115	115							
MATKA	PE	88	114	ME	108	119	113	116	116	116	830	145	25	21	19	7	72
Otec	PE	73	108	ME	107	90	98	106	109	107	0	0	0	0	0	0	0

HODNOCEN: TR 8 / /10 KT / / OS / / UT Výsledek:

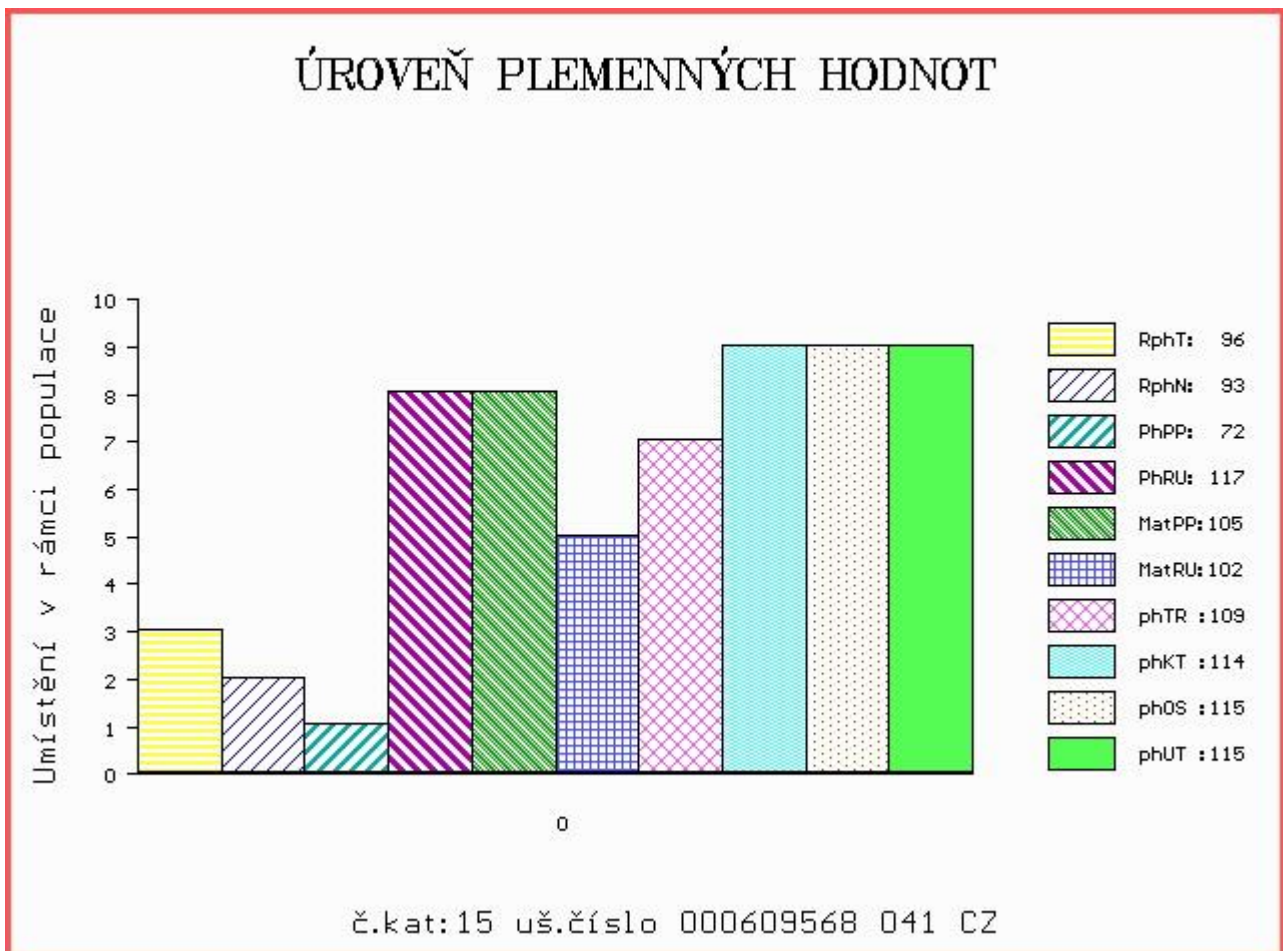

Číslo : 677187 062 CZ DRDA REDU Číslo katalogu 16  
 Dat.nar. : 14.12.2017 Plemeno : T100 Charolais  
 Chovatel : REDU, spol. s r.o.  
 Majitel : REDU, spol. s r.o.

OOO 269 744 GRIMALDI 8991100066  
 OO 285 876 ORIENT 5898109670  
 MOO 5892101426 FR HUTTE 5892101426

OTEC ICH 073 VOSGIEN VF 0311484469  
 OMO 285 878 ILLIMITE 7193100065  
 MO 394120872 FR LEGION 0394120872  
 MMO 392114819 FR HOLLANDE 0392114819

OOM ZTI 249 AVAL 7121525668  
 OM ZIT 282 VELEK Z TÝNIŠTĚ 411000551939041  
 MOM 800111373 FR URSULA 0800111373

MA 185065 941 CZ /1 ot BRITA Z ČISTĚ 369000185065941  
 OMM ZCH 296 JOCKEY 8894104166  
 MM 103858 309 CZ 062309103858  
 MMM 3087 417 CZ 062417003087

Vl.užit:nar: 33 kg ve 120d: 190 kg ve 210d: 326 kg v 365d: 543 kg / kříž: 131 cm  
 Přírůstek v testu : 1583 g / 92 přírůstek od narození: 1356 g / 89 šourek 40 cm  
 Věk při ZV 432 dní aktuálně k 22.01.19 hmotnost: 581 kg výška v kříži: 138 cm

PLEMENNÉ HODNOTY										LINEARNÍ HODNOCENÍ							
	pp	ru	pp	ru	TR	KT	OS	UT	Hmot	kříž	TR	KT	OS	UT	CE		
BÝK	PE	113	107	ME	93	97	102	108	108	108							
MATKA	PE	103	101	ME	94	105	88	93	94	92	762	144	25	20	21	7	73
OTEC	PE	115	111	ME	96	89	111	113	113	114	0	0	0	0	0	0	0

HODNOCEN: TR 7 / / 9 KT / / OS / / UT Výsledek:

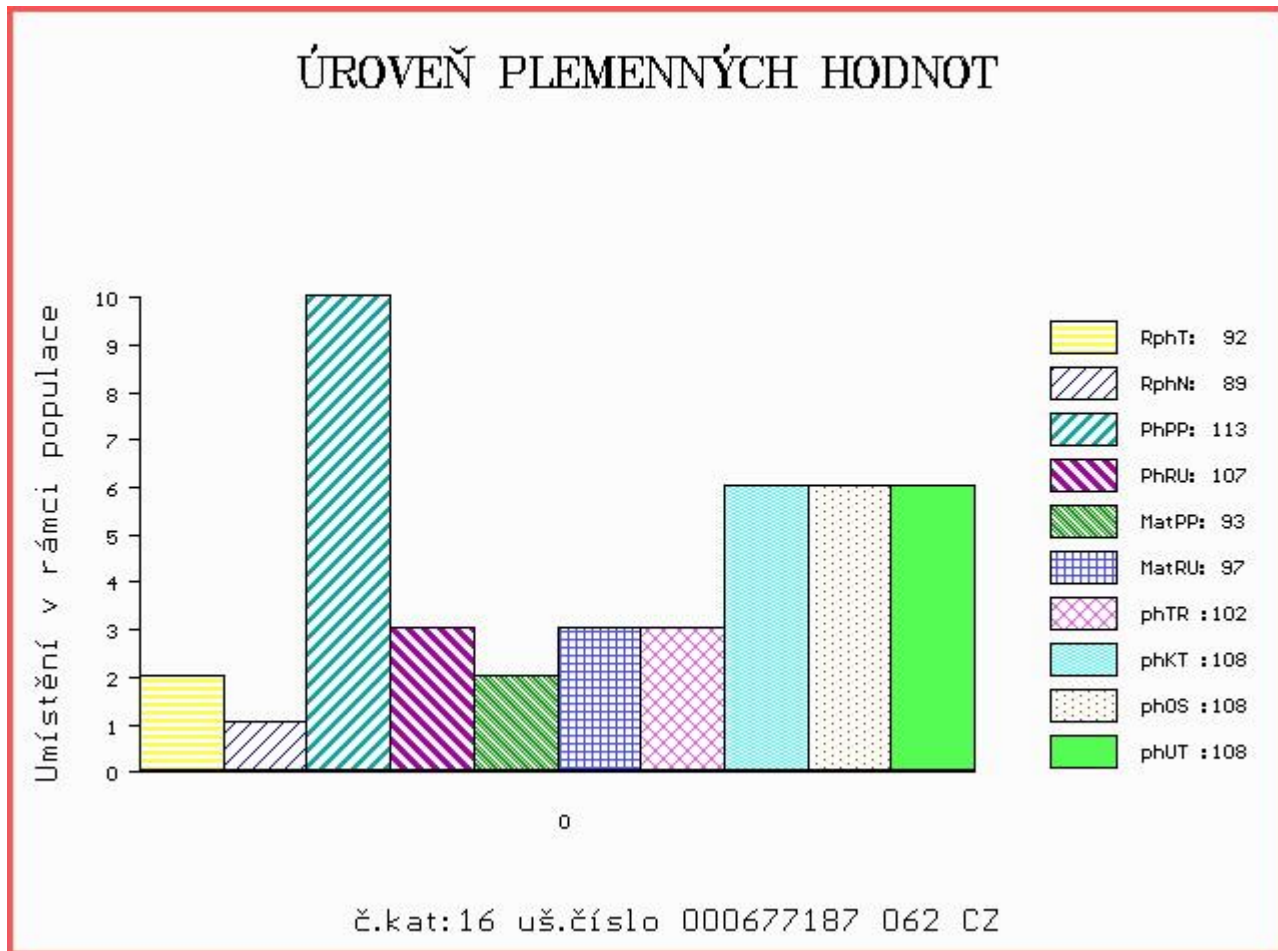

Číslo : **609567 041 CZ**      **DOROST Z ČISTÉ**      Číslo katalogu 17  
 |Dat.nar. : 15.12.2017    Plemeno : T100    Charolais  
 |Chovatel : UFARMA spol s.r.o., Čistá u Rovné  
 |Majitel : UFARMA spol s.r.o., Čistá u Rovné

OOO      284 746    BON VIVANT      7121336904  
 OO      285 906    HOUBLON      7121762462  
 MOO      7121778864 FR DIANE      7121778864

**Otec ICH 078 JAQUARD 5813114386**  
 OMO      285 907    AUSTRALIEN      7121475936  
 MO      5812509279 FR ECOSSAISE      5812509279  
 MMO      5811104929 FR VENDANGE      5811104929

OOM      ZCH 387    HARRISON RJ      2292103631  
 OM      ZTI 086    RUFUS      7273570060  
 MOM      7293106554 FR JONQUILLE      7293106554

**MA 159735 941 CZ /3 ot 369000159735941**  
 OMM      CHP 705    TAQUIN      7121042409  
 MM      113262 941 CZ      369000113262941  
 MMM      310551527 FR SEMAINE      0310551527

Vl.užit:nar: 50 kg ve 120d: 223 kg ve 210d: 354 kg v 365d: 576 kg / kříž: 134 cm  
 Přírůstek v testu : 1791 g / 94 přírůstek od narození: 1469 g / 91 šourek 38 cm  
 Věk při ZV 431 dní aktuálně k 22.01.19 hmotnost: 642 kg      výška v kříži: 137 cm

PLEMENNÉ HODNOTY						LINEARNÍ HODNOCENÍ											
	pp	ru	pp	ru		TR	KT	OS	UT	Hmot	kříž	TR	KT	OS	UT	CE	
BÝK	PE	85	111	ME	107	101	103	113	115	114							
MATKA	PE	92	110	ME	107	112	114	118	117	118	850	141	23	23	21	7	74
Otec	PE	73	108	ME	107	90	98	106	109	107	0	0	0	0	0	0	

HODNOCEN: TR 7 / /10 KT / / OS / / UT Výsledek:

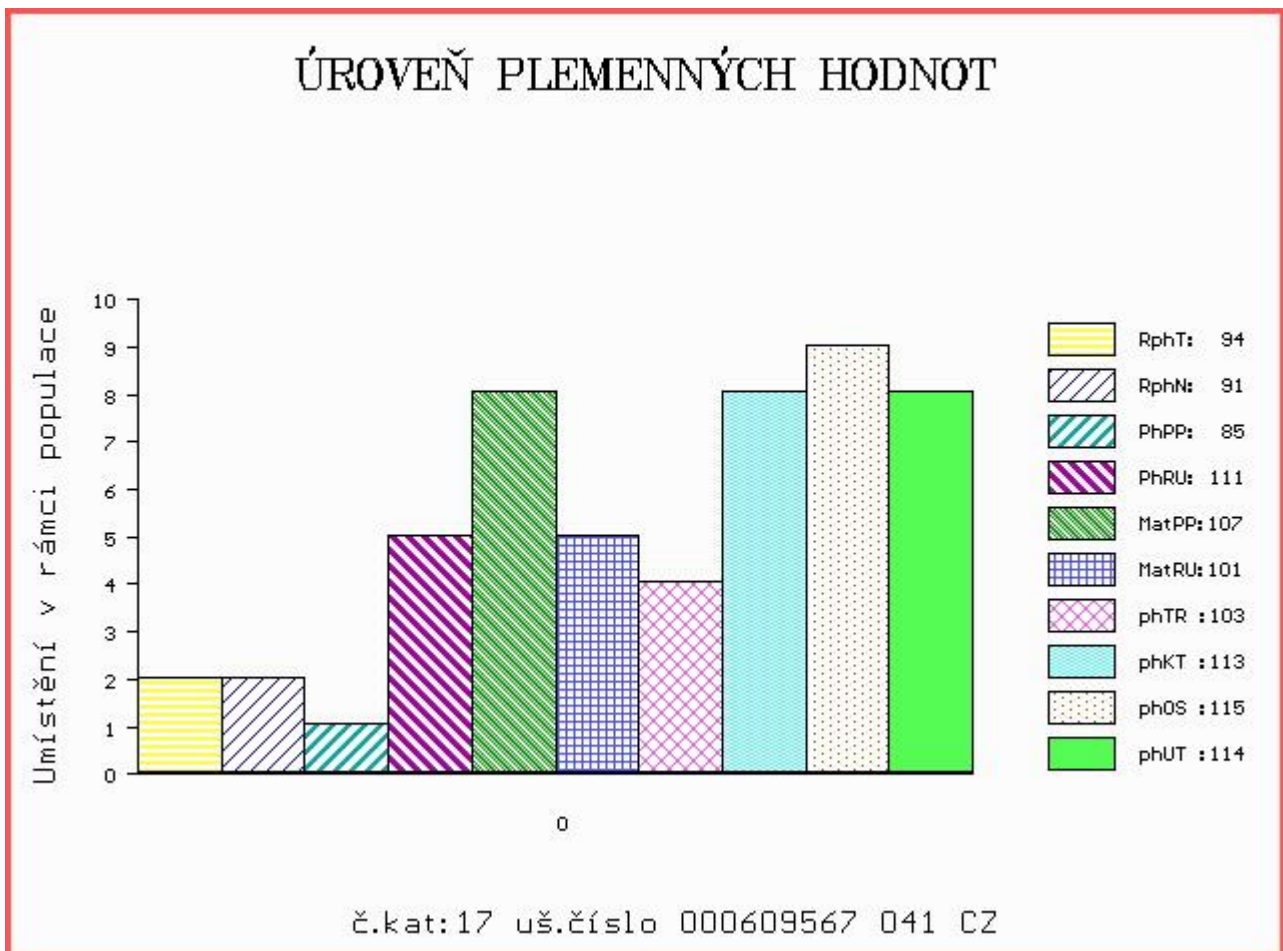

Číslo : 799632 053 CZ DAMIAN Z MOKRÝŠOVA Číslo katalogu 18  
 Dat.nar. : 15.12.2017 Plemeno : T100 Charolais  
 Chovatel : Slavík Leoš, Mokrýšov  
 Majitel : Slavík Leoš, Mokrýšov

OOO ZCH 450 LE REBEL 3695100770  
 OO 271 322 TOULON 5249296732  
 MOO 5298045850 FR OMBRELLE 5298045850

OTEC ICH 074 DANY 8901218966  
 OMO ZCH 806 HABIT 7992101442  
 MO 8901211686 FR SUZETTE 8901211689  
 MMO 8901218541 FR OMEGA 8901218541

OOM ZTI 391 BRESIL 5500797592  
 OM ZTP 805 TONÍK ZEPO 020000621308053  
 MOM 143728 511 CZ 020000143728511

MA 274916 953 CZ /4 ot VANDA Z MOKRÝŠOVA 405000274916953  
 OMM ZTI 092 TIGER AV SKALLTORP P 54899  
 MM 182635 953 CZ P 405000182635953  
 MMM 123683 953 CZ 405000123683953

Vl.užit:nar: 46 kg ve 120d: 228 kg ve 210d: 356 kg v 365d: 581 kg / kříž: 134 cm  
 Přírustek v testu : 1616 g / 97 přírustek od narození: 1474 g / 96 šourek 38 cm  
 Věk při ZV 431 dní aktuálně k 22.01.19 hmotnost: 640 kg výška v kříži: 139 cm

PLEMENNÉ HODNOTY										LINEARNÍ HODNOCENÍ							
	pp	ru	pp	ru	TR	KT	OS	UT	Hmot	kříž	TR	KT	OS	UT	CE		
BÝK	PE	98	117	ME	105	105	110	104	101	105							
MATKA	PE	98	120	ME	90	115	113	103	100	104	965	148	27	24	22	8	81
OTEC	PE	92	114	ME	114	97	110	107	106	108	0	0	0	0	0	0	0

HODNOCEN: TR 8 / /10 KT / / OS / / UT Výsledek:

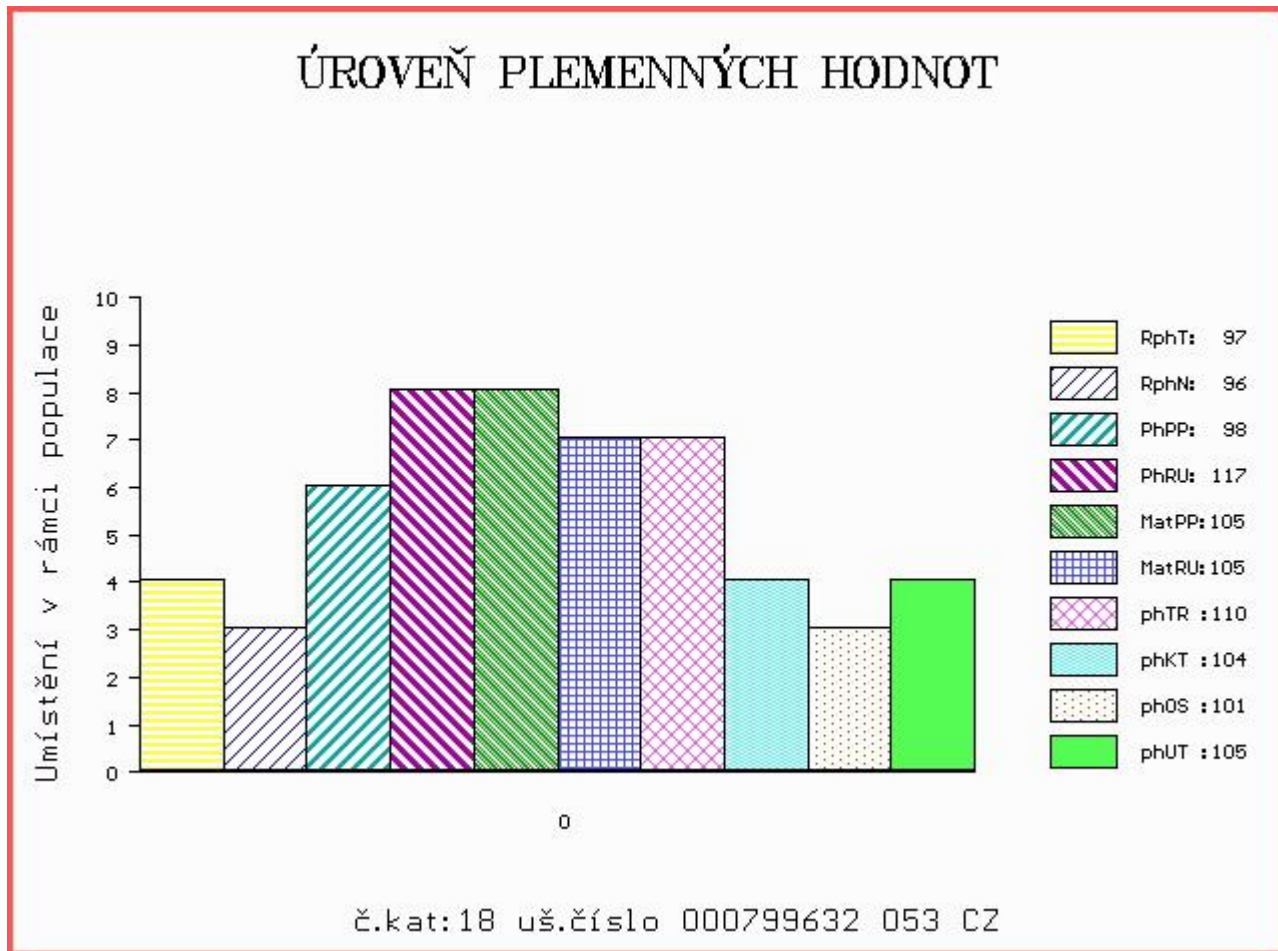



Číslo : 16350 064 CZ DUDEK Z MEZIBOŘÍ Číslo katalogu 19  
 Dat.nar. : 16.12.2017 Plemeno : T100 Charolais  
 Chovatel : Hatlák V.ing.,Meziboří  
 Majitel : Hatlák V.ing.,Meziboří

OOO 266 914 DALTON 0388110618  
 OO 284 641 TEJOYEUX 7127862694  
 MOO 7193137909 FR JOYEUSE 7193137909

OTEC ZIT 780 FLABAS 5501038565  
 OMO ZCH 806 HABIT 7992101442  
 MO 5500807744 FR 5500807744  
 MMO 8840797444 FR UREINE 8840797444

OOM ZCH 938 PRIMEUR 3802274639  
 OM ZTI 217 BONAPARTE 4241261825  
 MOM 4240245551 FR ORBITE 4240245551

MA 422467 961 CZ /5 ot TARA Z MEZIBOŘÍ 017000422467961  
 OMM ZCH 699 JUMPER 8894104162  
 MM 267745 961 CZ OXANA Z MEZIBOŘÍ 017000267745961  
 MMM 9204 417 CZ GELICE Z MEZIBOŘÍ 017417009204

Vl.užit:nar: 53 kg ve 120d: 260 kg ve 210d: 394 kg v 365d: 604 kg / kříž: 135 cm  
 Přírůstek v testu : 1450 g / 97 přírůstek od narození: 1490 g / 101 šourek 40 cm  
 Věk při ZV 430 dní aktuálně k 22.01.19 hmotnost: 652 kg výška v kříži: 139 cm

PLEMENNÉ HODNOTY										LINEARNÍ HODNOCENÍ							
	pp	ru	pp	ru	TR	KT	OS	UT	Hmot	kříž	TR	KT	OS	UT	CE		
BÝK	PE	94	126	ME	104	103	107	107	106	107							
MATKA	PE	90	125	ME	108	110	105	109	109	109	962	149	27	23	22	8	80
OTEC	PE	97	115	ME	101	100	104	102	100	101	0	0	0	0	0	0	0

HODNOCEN: TR 8 / /10 KT / / OS / / UT Výsledek:

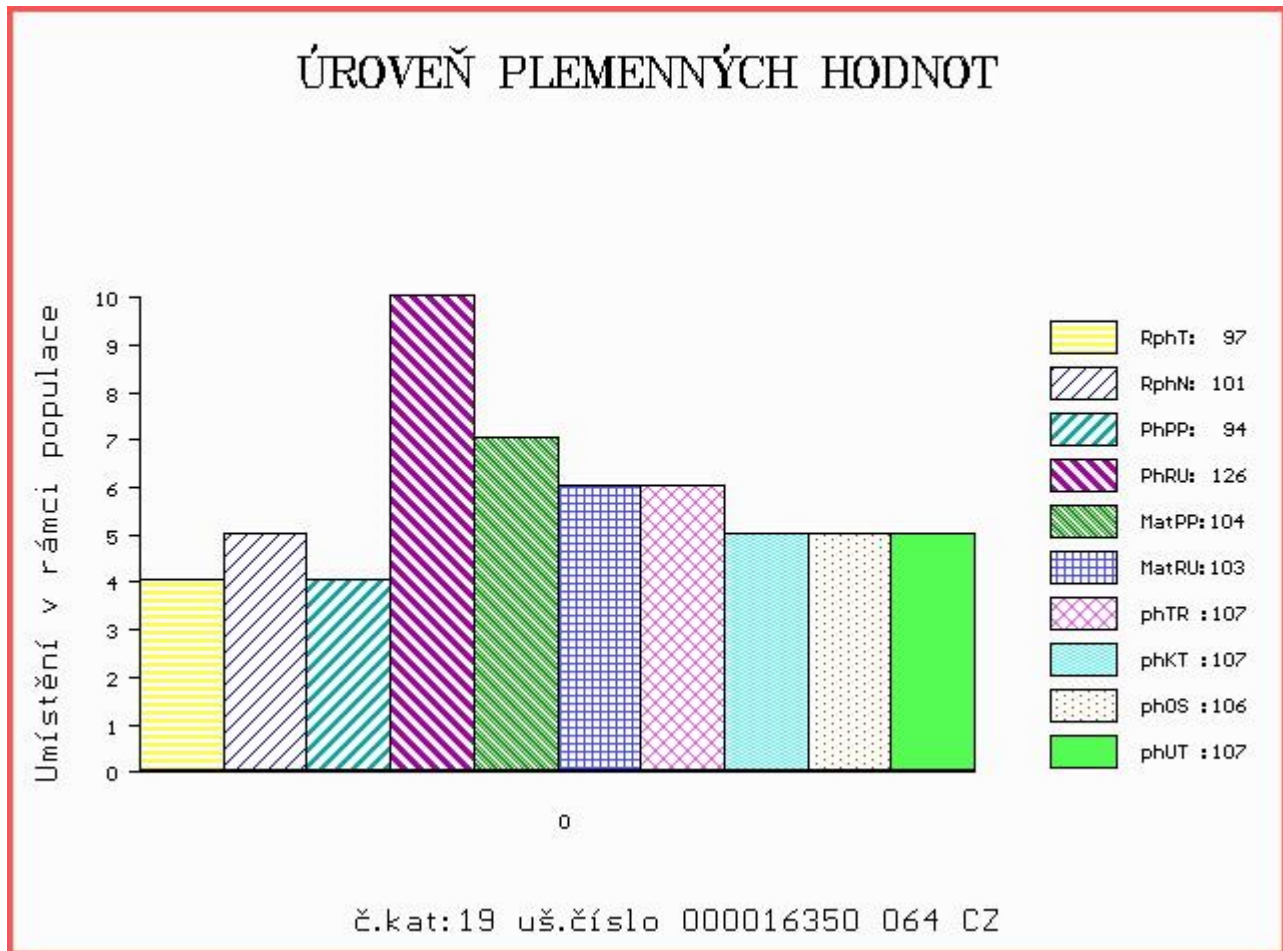



Číslo : 609570 041 CZ DIVOCH Z ČISTÉ Číslo katalogu 20  
 Dat.nar. : 19.12.2017 Plemeno : T100 Charolais  
 Chovatel : UFARMA spol s.r.o., Čistá u Rovné  
 Majitel : UFARMA spol s.r.o., Čistá u Rovné

OOO ZCH 388 IMPAIR RR3 1893102983  
 OO ZCH 809 PINAY 8552394134  
 MOO 8596100049 FR MARY 8596100049

OTEC ZIT 105 BIVOUAC 4807005638  
 OMO ZCH 811 HERNANI 8592103408  
 MO 4804045177 FR UNEPERLE 4804045177  
 MMO 4898131020 FR OPALINE 4898131020

OOM ZCH 323 ELBERT 164417000643  
 OM ZCH 855 MARKÝZ OD BÍLÉHO DOMU 164000067944032  
 MOM 944 417 CZ IDYLLE 0392122350

MA 167280 941 CZ /3 ot 369000167280941  
 OMM CHP 705 TAQUIN 7121042409  
 MM 108212 941 CZ 369000108212941  
 MMM 112699 506 CZ 029506112699

Vl.užit:nar: 45 kg ve 120d: 225 kg ve 210d: 364 kg v 365d: 597 kg / kříž: 133 cm  
 Přírůstek v testu : 1966 g / 99 přírůstek od narození: 1549 g / 102 šourek 41 cm  
 Věk při ZV 427 dní aktuálně k 22.01.19 hmotnost: 663 kg výška v kříži: 135 cm

PLEMENNÉ HODNOTY										LINEARNÍ HODNOCENÍ							
	pp	ru	pp	ru	TR	KT	OS	UT	Hmot	kříž	TR	KT	OS	UT	CE		
BÝK	PE	105	109	ME	93	114	102	112	112	111							
MATKA	PE	97	105	ME	93	125	107	111	111	112	828	142	24	21	20	7	72
OTEC	PE	105	106	ME	95	105	98	108	109	107	0	0	0	0	0	0	0

HODNOCEN: TR 6 / /10 KT / / OS / / UT Výsledek:

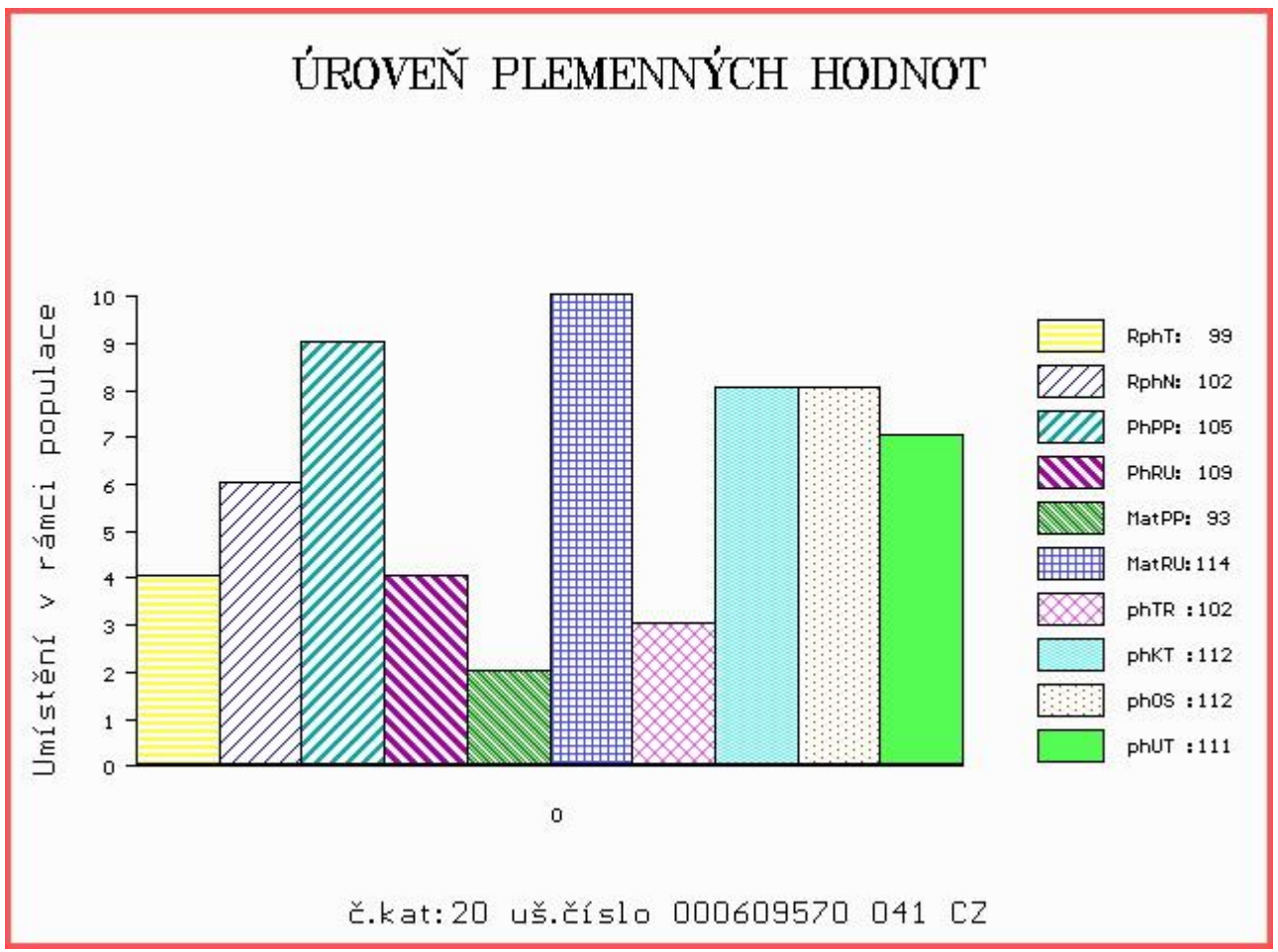

Číslo : **601216 041 CZ DELUX Z TÝNIŠTĚ** Číslo katalogu 21  
 Dat.nar. : 20.12.2017 Plemeno : T100 Charolais  
 Chovatel : TFARMA spol.s.r.o., Týniště  
 Majitel : TFARMA spol.s.r.o., Týniště

OOO ZCH 952 JOCRISSE 8594102027  
 OO ZTI 899 BASTION 1001837008  
 MOO 1001832311 FR TOUPIE 1001832311

**OTEC ZIT 782 HONORABLE 7121533020**  
 OMO ZCH 806 HABIT 7992101442  
 MO 7121036210 FR BONDE 7121036210  
 MMO 7121023944 FR USHUAIA 7121023944

OOM ZTI 099 ROCHEFORT RJ 7121290962  
 OM ZTI 855 TREWIS AGROCHYT 391000709815061  
 MOM 175417 961 CZ 186000175417961

**MA 183792 941 CZ /1 ot BREBERKA Z TÝNIŠTĚ 411000183792941**  
 OMM ZCH 574 OHIO 0398109454  
 MM 127758 941 CZ RYCHLÁ Z TÝNIŠTĚ 411000127758941  
 MMM 7121073968 FR USURE 7121073968

Vl.užit:nar: 51 kg ve 120d: 204 kg ve 210d: 326 kg v 365d: 568 kg / kříž: 131 cm  
 Přírůstek v testu : 1658 g / 96 přírůstek od narození: 1399 g / 107 šourek 35 cm  
 Věk při ZV 426 dní aktuálně k 22.01.19 hmotnost: 608 kg výška v kříži: 133 cm

PLEMENNÉ HODNOTY										LINEARNÍ HODNOCENÍ							
	pp	ru	ME	pp	ru	TR	KT	OS	UT	Hmot	kříž	TR	KT	OS	UT	CE	
BÝK	PE	81	121	ME	93	96	100	114	116	114							
MATKA	PE	75	111	ME	98	98	109	113	113	113	770	137	22	18	19	6	65
OTEC	PE	91	128	ME	93	95	111	121	122	121	0	0	0	0	0	0	0

HODNOCEN: TR 5 / / 9 KT / / OS / / UT Výsledek:

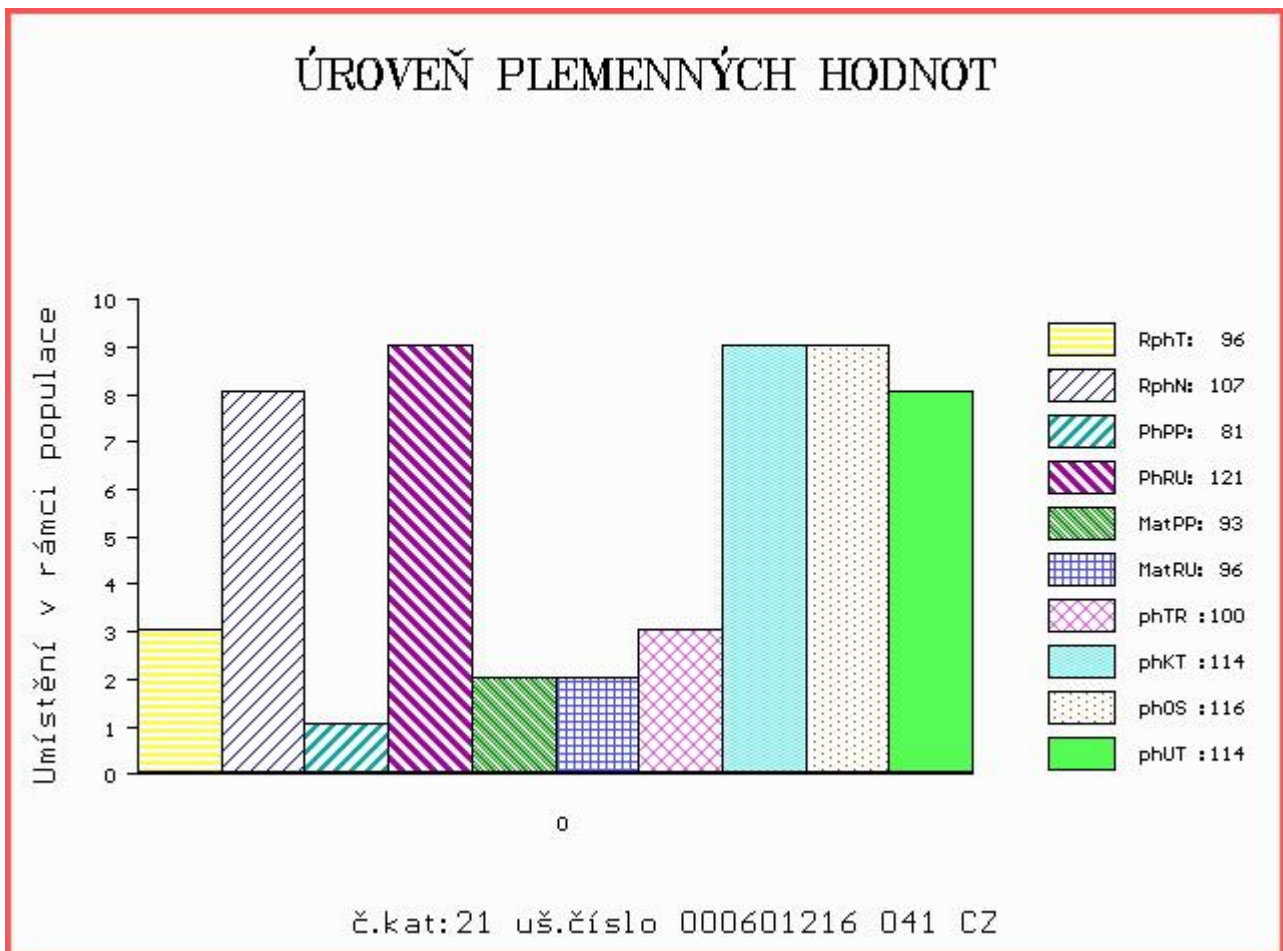

Číslo : 799633 053 CZ DANUBE Z MOKRÝŠOVA Číslo katalogu 22  
 Dat.nar. : 22.12.2017 Plemeno : T100 Charolais  
 Chovatel : Slavík Leoš, Mokryšov  
 Majitel : Slavík, Mokryšov + JCH Č. Budějovice

OOO ZCH 450 LE REBEL 3695100770  
 OO 271 322 TOULON 5249296732  
 MOO 5298045850 FR OMBRELLE 5298045850

Otec ICH 074 DANY 8901218966  
 OMO ZCH 806 HABIT 7992101442  
 MO 8901211686 FR SUZETTE 8901211689  
 MMO 8901218541 FR OMEGA 8901218541

OOM ZCH 562 JANSONET 017694139106  
 OM ZTI 147 OBROK 018000506939042  
 MOM 108272 407 CZ 018000108272407

MA 213554 953 CZ /7 ot SOŇA Z MOKRÝŠOVA 405000213554953  
 OMM ZCH 646 KOLORÁDO 132586110212  
 MM 8004 953 CZ 405000008004953  
 MMM 4663 417 CZ 143417004663

Vl.užit:nar: 42 kg ve 120d: 224 kg ve 210d: 339 kg v 365d: 572 kg / kříž: 132 cm  
 Přírůstek v testu : 1450 g / 98 přírůstek od narození: 1444 g / 98 šourek 40 cm  
 Věk při ZV 424 dní aktuálně k 22.01.19 hmotnost: 614 kg výška v kříži: 134 cm

PLEMENNÉ HODNOTY										LINEARNÍ HODNOCENÍ							
	pp	ru	pp	ru	TR	KT	OS	UT	Hmot	kříž	TR	KT	OS	UT	CE		
BÝK	PE	97	118	ME	109	108	115	108	106	108							
MATKA	PE	104	121	ME	99	121	113	102	99	102	822	146	24	22	21	8	75
Otec	PE	92	114	ME	114	97	110	107	106	108	0	0	0	0	0	0	0

HODNOCEN: TR 6 / /10 KT / / OS / / UT Výsledek:

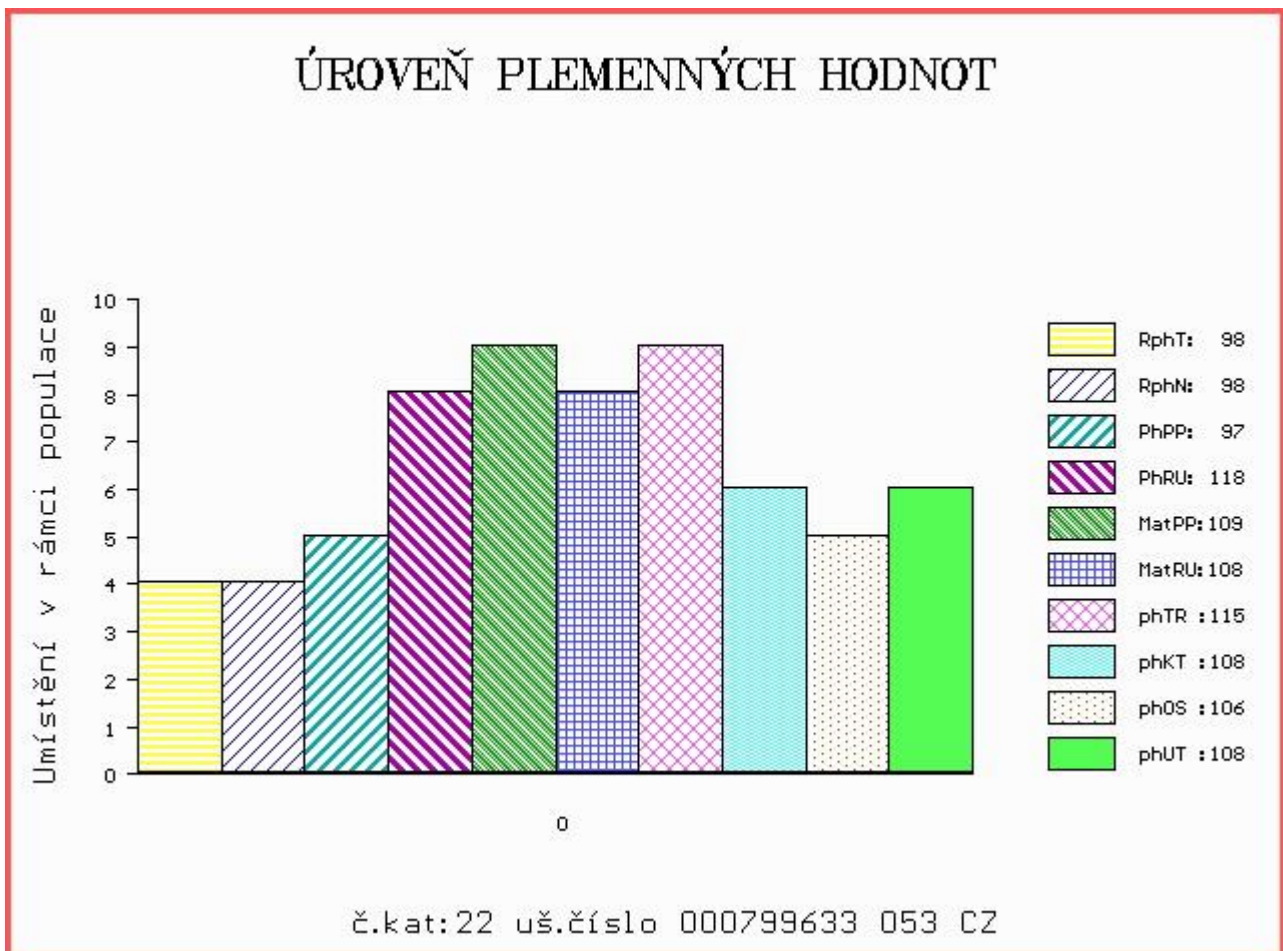

Číslo : 598479 041 CZ DURMAN Z TROJMEZÍ P Číslo katalogu 23  
 Dat.nar. : 24.12.2017 Plemeno : T100 Charolais  
 Chovatel : Farma Pastviny s.r.o., Pastviny  
 Majitel : Farma Pastviny s.r.o., Pastviny

OOO ZTI 712 CABAR SC P 5703713148  
 OO 281 983 FORGEOT SC P 7121830998  
 MOO 7121271972 FR SOUTERELLE 7121271972

OTEC ZIT 786 IKEA P 4241974729  
 OMO ZTI 245 SUEDOIS 5811102125  
 MO 4241491018 FR ECHAPPEE 4241491018  
 MMO 4240962564 FR VIGNE 4240962564

OOM ZTI 567 TAMILLY 7957090255  
 OM ZIT 207 VÍŤA SMILOVSKÝ 128000739024061  
 MOM 263825 961 CZ 128000263825961

MA 175578 941 CZ /2 ot AJDA Z TROJMEZÍ 414000175578941  
 OMM ZCH 806 HABIT 7992101442  
 MM 122990 941 CZ 414000122990941  
 MMM 7121013656 FR UNETOILE 7121013656

Vl.užit:nar: 50 kg ve 120d: 211 kg ve 210d: 347 kg v 365d: 629 kg / kříž: 136 cm  
 Přírustek v testu : 1900 g / 98 přírustek od narození: 1571 g / 104 šourek 37 cm  
 Věk při ZV 422 dní aktuálně k 22.01.19 hmotnost: 669 kg výška v kříži: 137 cm

PLEMENNÉ HODNOTY										LINEARNÍ HODNOCENÍ						
	pp	ru	ME	pp	ru	TR	KT	OS	UT	Hmot	kříž	TR	KT	OS	UT	CE
BÝK	PE	88	120	ME	84	102	108	112	113	112						
MATKA	PE	91	113	ME	89	110	111	110	110	110	852	144	26	22	19	7 74
OTEC	PE	100	108	ME	83	102	103	108	109	107	0	0	0	0	0	0

HODNOCEN: TR 7 / /10 KT / / OS / / UT Výsledek:

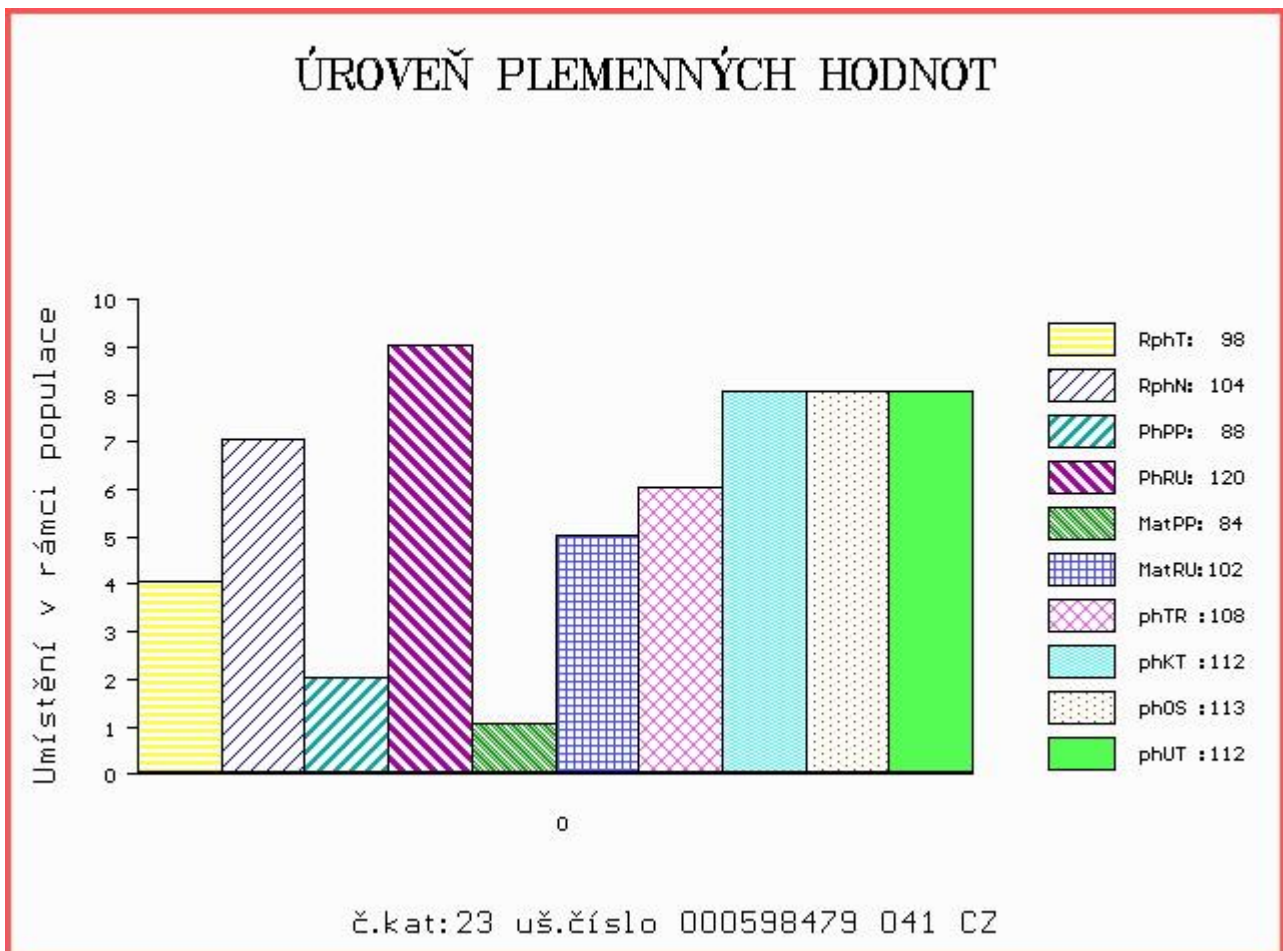



Číslo : **601224 041 CZ** DEPO Z TÝNIŠTĚ Číslo katalogu 24  
 Dat.nar. : 25.12.2017 Plemeno : T100 Charolais  
 Chovatel : TFARMA spol.s.r.o., Týniště  
 Majitel : TFARMA spol.s.r.o., Týniště

OOO ZCH 206 ABOUKIR 7185119662  
 OO ZCH 806 HABIT 7992101442  
 MOO 7984102123 FR VIGILANTE 7984102123

**Otec ZTI 240 POPULAIR 7121319473**  
 OMO ZCH 220 BLASON 4286100325  
 MO 7193114856 FR JUSTICE 7193114856  
 MMO 7188131822 FR DALILA 7188131822

OOM ZCH 476 IRON 062389102057  
 OM ZTI 115 OTTA SU 062000104046041  
 MOM 106355 310 CZ 164310106355

**MA 157791 941 CZ /4 ot VEKA Z TÝNIŠTĚ 411000157791941**  
 OMM 267 913 PHEBUS 7121389249  
 MM 2141512 123 FR VAGABONDE 2141512123  
 MMM 2198104012 FR ONDEE 2198104012

Vl.užit:nar: 57 kg ve 120d: 227 kg ve 210d: 346 kg v 365d: 567 kg / kříž: 135 cm  
 Přírůstek v testu : 1541 g / 98 přírůstek od narození: 1402 g / 101 šourek 37 cm  
 Věk při ZV 421 dní aktuálně k 22.01.19 hmotnost: 608 kg výška v kříži: 137 cm

PLEMENNÉ HODNOTY										LINEARNÍ HODNOCENÍ							
	pp	ru	pp	ru	TR	KT	OS	UT	Hmot	kříž	TR	KT	OS	UT	CE		
BÝK	PE	77	116	ME	95	103	106	111	112	111							
MATKA	PE	67	104	ME	85	109	104	109	109	107	1004	145	26	25	23	9	83
Otec	PE	80	114	ME	102	104	104	108	110	110	0	0	0	0	0	0	0

HODNOCEN: TR 7 / / 9 KT / / OS / / UT Výsledek:

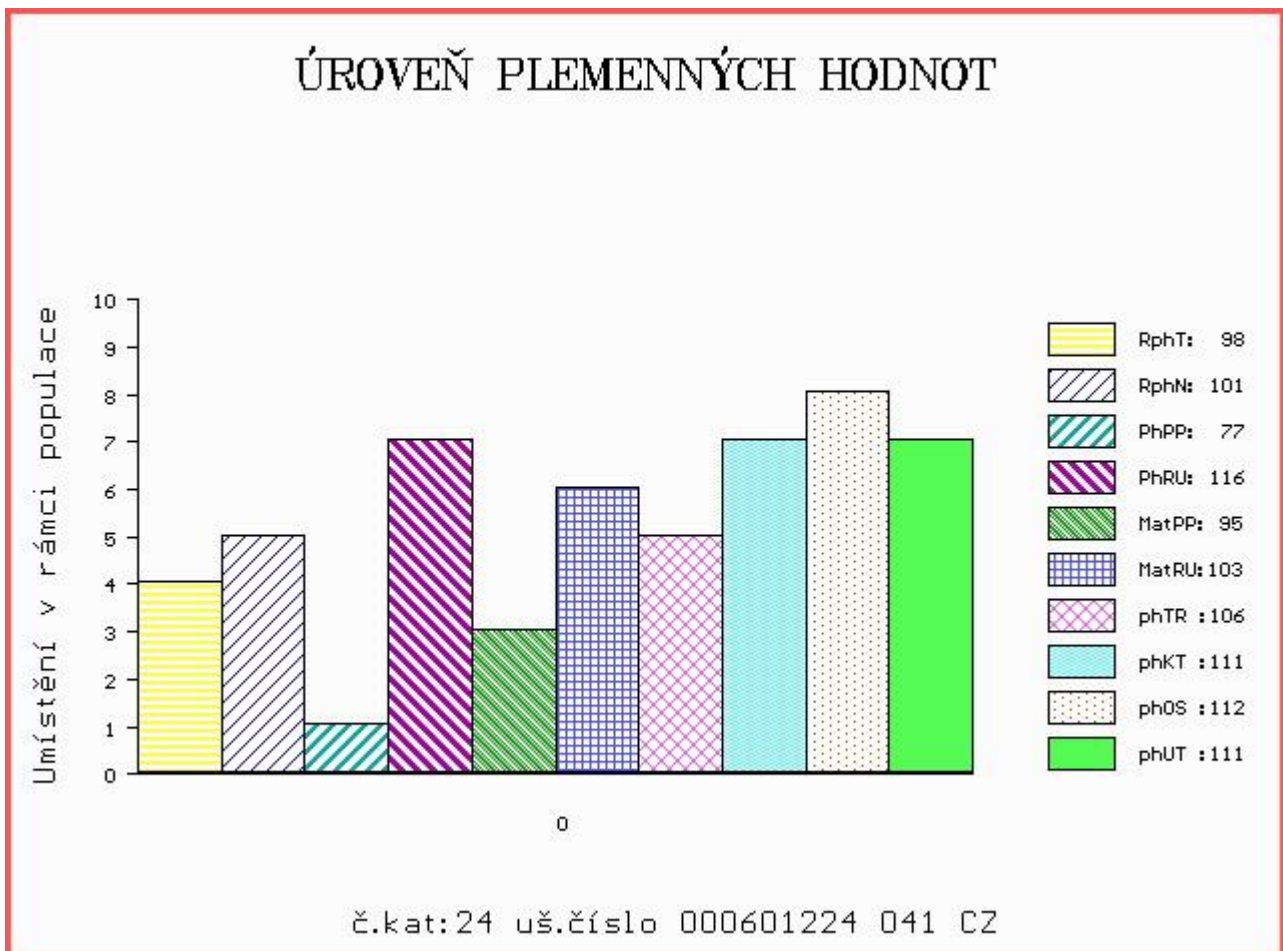



Číslo : 609576 041 CZ DRÁČEK Z ČISTÉ Číslo katalogu 25  
 Dat.nar. : 25.12.2017 Plemeno : T100 Charolais  
 Chovatel : UFARMA spol s.r.o., Čistá u Rovné  
 Majitel : UFARMA spol s.r.o., Čistá u Rovné

OOO ZTI 085 VIRGIL SC P 4240983344  
 OO 285 127 GLAIEUL 7121802791  
 MOO 7121749128 FR ETAPE 7121749128

OTEC ZIT 829 JAPON SC P 0311944018  
 OMO 285 128 CACAO 1824457510  
 MO 313730548 FR FRAISE 0313730548  
 MMO 312256509 FR BUVETTE 0312256509

OOM ZCH 578 EPSOM 4289102555  
 OM ZCH 939 NEWTON 2397100853  
 MOM 2386108090 FR BELLE 2386108090

MA 159763 941 CZ /3 ot 369000159763941  
 OMM CHP 704 TABOU 7121042400  
 MM 104469 941 CZ 369000104469941  
 MMM 103853 309 CZ 062309103853

Vl.užit:nar: 44 kg ve 120d: 227 kg ve 210d: 368 kg v 365d: 638 kg / kříž: 134 cm  
 Přírůstek v testu : 2075 g / 96 přírůstek od narození: 1608 g / 100 šourek 39 cm  
 Věk při ZV 421 dní aktuálně k 22.01.19 hmotnost: 676 kg výška v kříži: 138 cm

PLEMENNÉ HODNOTY						LINEARNÍ HODNOCENÍ											
	pp	ru	pp	ru	TR	KT	OS	UT	Hmot	kříž	TR	KT	OS	UT	CE		
BÝK	PE	95	126	ME	108	95	114	121	122	121							
MATKA	PE	94	108	ME	107	113	111	113	113	112	822	143	25	20	20	7	72
OTEC	PE	108	116	ME	102	92	115	114	114	116	0	0	0	0	0	0	0

HODNOCEN: TR 8 / /10 KT / / OS / / UT Výsledek:

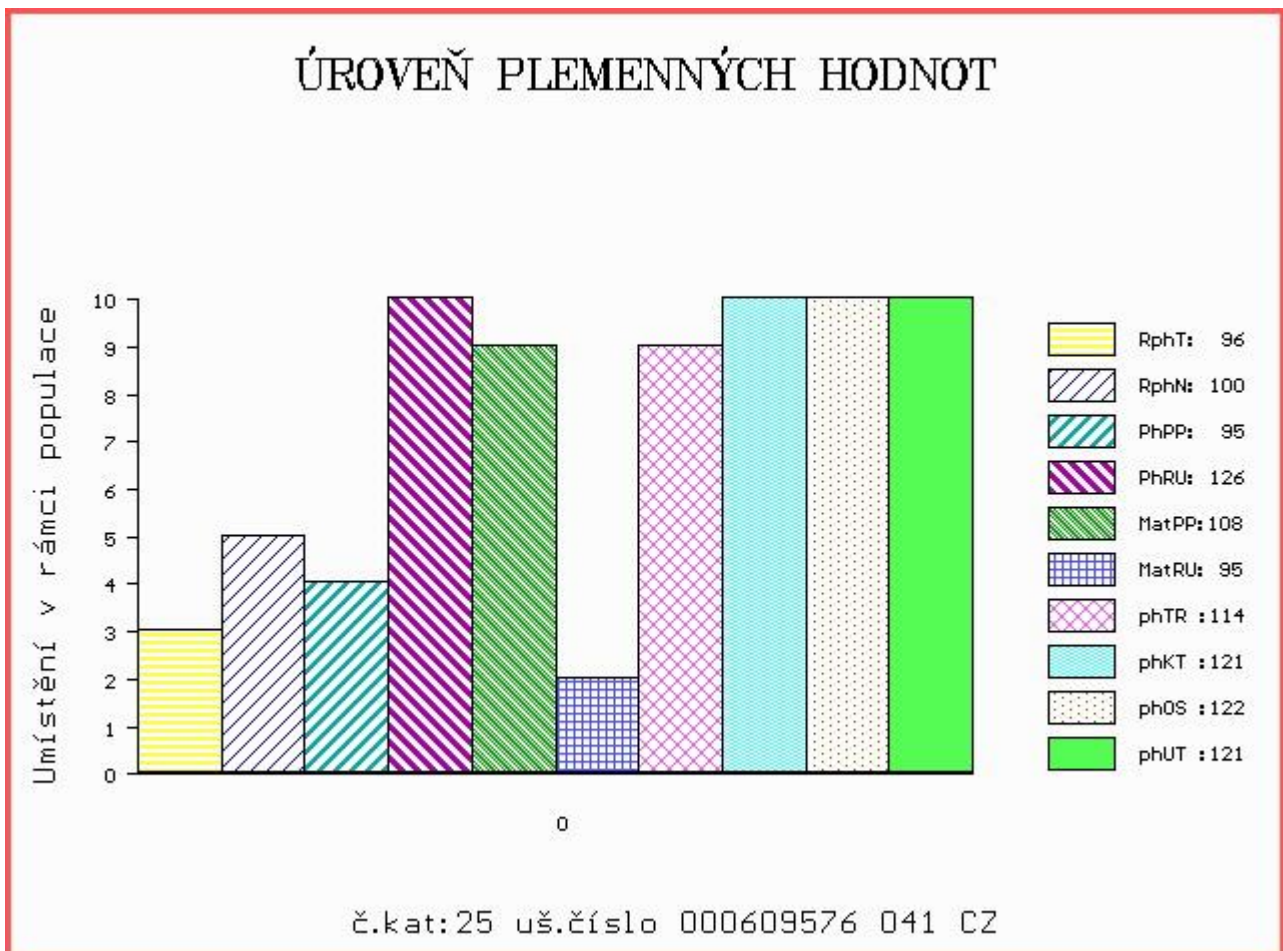

Číslo : 590581 042 CZ DERIL ZE LHENIC Číslo katalogu 26  
 Dat.nar. : 27.12.2017 Plemeno : T100 Charolais  
 Chovatel : Karban Kamil, Lhenice  
 Majitel : Jihočeský chovatel a.s.Č.Budějovice

OOO 265 838 EXCLUSIF 8589103317  
 OO ZCH 704 NATUR 3697010336  
 MOO 3694103188 FR LUCILE 3694103188

OTEC ZIT 350 ATHOS 7121525280  
 OMO ZTI 098 LORSINI 8995106122  
 MO 7121272214 FR TOPASE 7121272214  
 MMO 7121249758 FR PRECIEUSE 7121249758

OOM ZCH 704 NATUR 3697010336  
 OM ZTI 718 VOIMO 5703556364  
 MOM 5703169124 FR OVATION 5703169124

MA 169541 942 CZ /1 ot BORŮVKA ZE LHENIC 478000169541942  
 OMM ZTI 542 DELUGE 4241508084  
 MM 149787 941 CZ ULNA Z TÝNIŠTĚ 411000149787941  
 MMM 7121393400 FR UNION 7121393400

Vl.užit:nar: 42 kg ve 120d: 186 kg ve 210d: 308 kg v 365d: 528 kg / kříž: 132 cm  
 Přírůstek v testu : 1550 g / 93 přírůstek od narození: 1343 g / 88 šourek 39 cm  
 Věk při ZV 419 dní aktuálně k 22.01.19 hmotnost: 567 kg výška v kříži: 135 cm

PLEMENNÉ HODNOTY										LINEARNÍ HODNOCENÍ							
	pp	ru	pp	ru	TR	KT	OS	UT	Hmot	kříž	TR	KT	OS	UT	CE		
BÝK	PE	96	102	ME	102	100	94	95	95	94							
MATKA	PE	87	108	ME	105	103	101	107	107	106	748	140	22	23	19	7	71
OTEC	PE	102	97	ME	96	96	99	94	94	95	0	0	0	0	0	0	0

HODNOCEN: TR 6 / / 8 KT / / OS / / UT Výsledek:

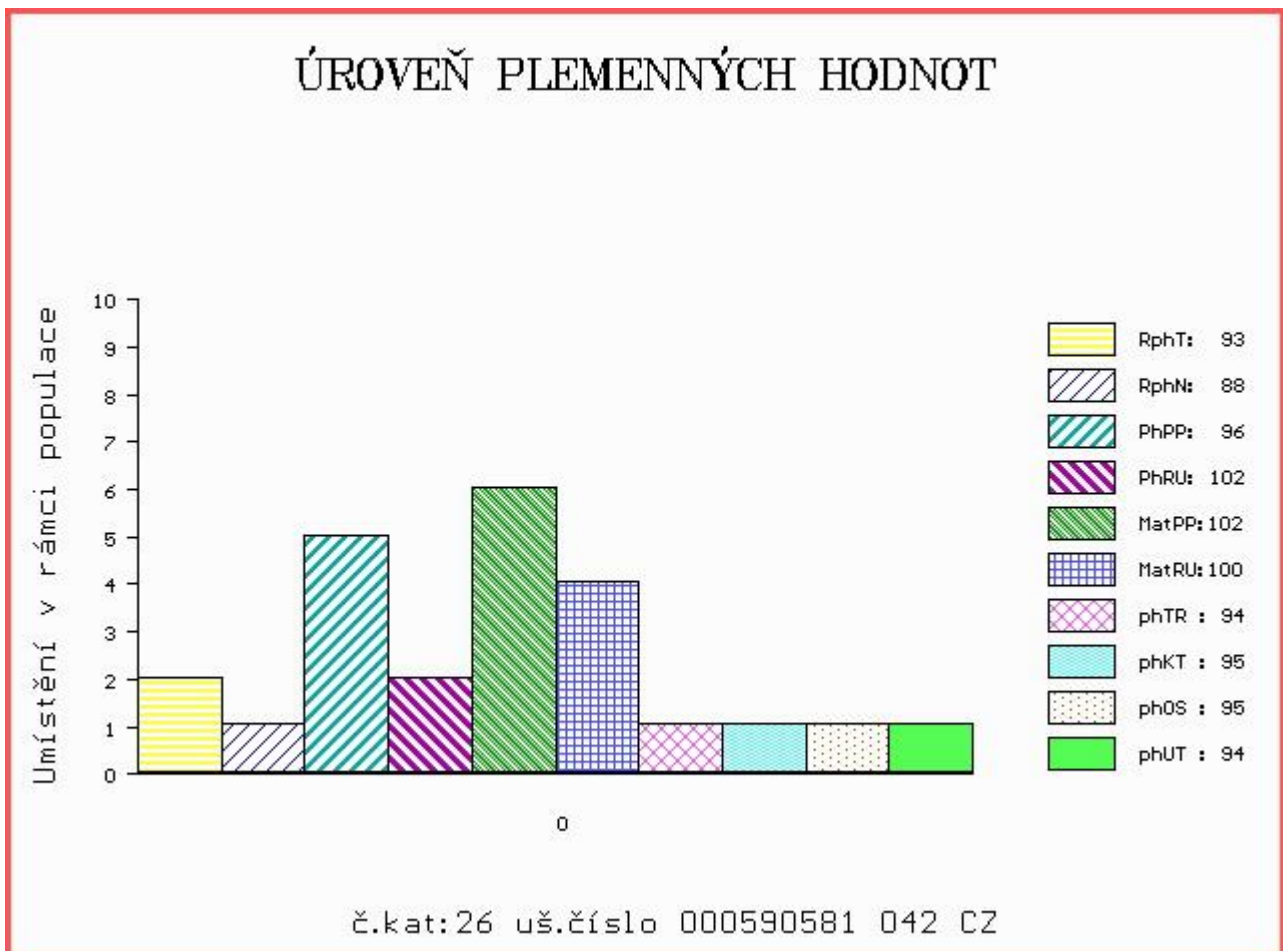

Číslo : 799635 053 CZ DANONE Z MOKRÝŠOVA Číslo katalogu 27  
 Dat.nar. : 31.12.2017 Plemeno : T100 Charolais  
 Chovatel : Slavík Leoš, Mokryšov  
 Majitel : Slavík, Mokryšov + JCH Č. Budějovice

OOO ZTI 085 VIRGIL SC P 4240983344  
 OO ZTI 558 CARNOT SC P 2148228331  
 MOO 2148223038 FR ULNA 2148223038

OTEC ZIT 088 ÚMA BOVET ET P 069000638994053  
 OMO ZCH 449 LAUREL 7195122401  
 MO 146606 511 CZ LUNA BOVET 069000146606511  
 MMO 116979 511 CZ INGRID BOVET 069511116979

OOM ZCH 701 NOVOTEL 5897127519  
 OM ZTI 083 VITTOZ RJ 4240974109  
 MOM 7189120527 FR EPOPEE 7189120527

MA 274909 953 CZ /4 ot 405000274909953  
 OMM ZCH 646 KOLORÁDO 132586110212  
 MM 123692 953 CZ OLINA Z MOKRÝŠOVA 405000123692953  
 MMM 13923 571 CZ 143571013923

Vl.užit:nar: 52 kg ve 120d: 222 kg ve 210d: 324 kg v 365d: 579 kg / kříž: 132 cm  
 Přírustek v testu : 1616 g / 111 přírustek od narození: 1385 g / 110 šourek 38 cm  
 Věk při ZV 415 dní aktuálně k 22.01.19 hmotnost: 588 kg výška v kříži: 135 cm

PLEMENNÉ HODNOTY						LINEARNÍ HODNOCENÍ											
	pp	ru	pp	ru	TR	KT	OS	UT	Hmot	kříž	TR	KT	OS	UT	CE		
BÝK	PE	87	111	ME	103	115	99	104	104	104							
MATKA	PE	104	109	ME	103	115	103	107	107	107	850	143	24	19	19	7	69
OTEC	PE	82	124	ME	91	110	107	114	114	114	781	140	26	23	22	8	79

HODNOCEN: TR 7 / /10 KT / / OS / / UT Výsledek:

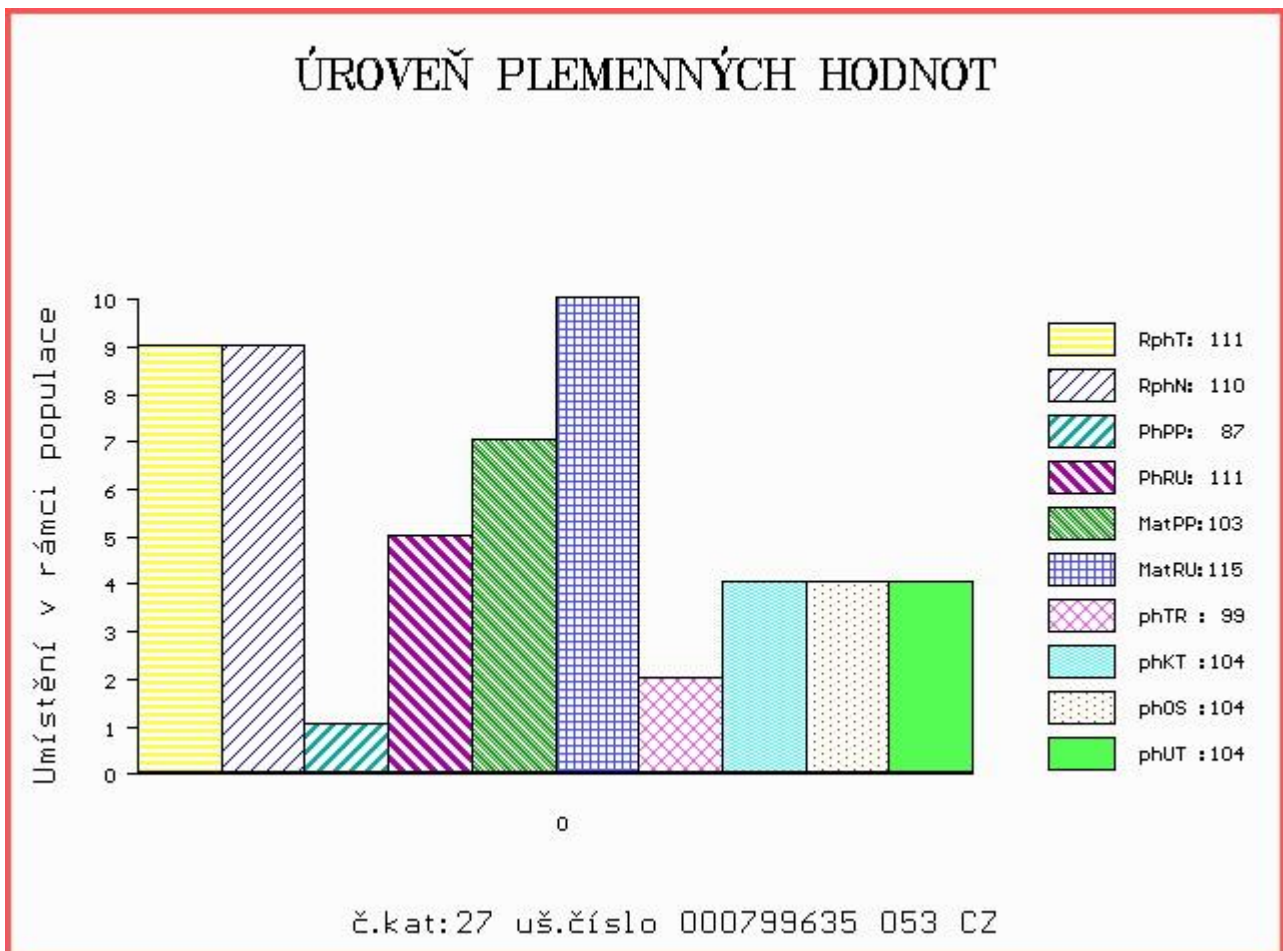

Číslo : 787689 053 CZ DURAL ZE LHOTKY P Číslo katalogu 28  
 Dat.nar. : 17.11.2017 Plemeno : Y100 Limousine  
 Chovatel : Fišar Filip,Lhotka  
 Majitel : Fišar Filip,Lhotka

OOO 270 815 INDECIS 2293004195  
 OO ZLI 560 ON-DIT 3615069746  
 MOO 3690006248 FR FRANCHON 3690006248

OTEC ZLM 580 IALAPOLYS 5382582284  
 OMO 281 952 VANTARD 1204073804  
 MO 5382581933 FR CELAPO-LYS 5382581933  
 MMO 5382581609 FR SELLYS 5382581609

OOM ZLI 553 RYDE URANOS P 57065-00457  
 OM ZLI 551 BOLIDE P 8700840992  
 MOM 8700840734 FR VALSE 8700840734

MA 306623 953 CZ /3 ot BOBINA ZE LHOTKY P 464000306623953  
 OMM ZLI 400 NEUF 2297004114  
 MM 176446 953 CZ BALETKA ZE LHOTKY 381000176446953  
 MMM 139212 511 CZ BÁBOVKA Z KALIŠTĚ 031511139212

Vl.užit:nar: 39 kg ve 120d: 198 kg ve 210d: 343 kg v 365d: 545 kg / kříž: 141 cm  
 Přírůstek v testu : 1541 g / 91 přírůstek od narození: 1362 g / 88 šourek 37 cm  
 Věk při ZV 459 dní aktuálně k 22.01.19 hmotnost: 626 kg výška v kříži: 145 cm

PLEMENNÉ HODNOTY										LINEARNÍ HODNOCENÍ							
	pp	ru	pp	ru	TR	KT	OS	UT	Hmot	kříž	TR	KT	OS	UT	CE		
BÝK	PE	103	107	ME	98	105	114	103	98	102							
MATKA	PE	100	105	ME	95	118	109	98	95	98	820	146	26	21	19	7	73
OTEC	PE	103	110	ME	103	91	100	94	92	93	820	145	26	23	24	8	81

HODNOCEN: TR 10 / /10 KT / / OS / / UT Výsledek:

## ÚROVEŇ PLEMENNÝCH HODNOT

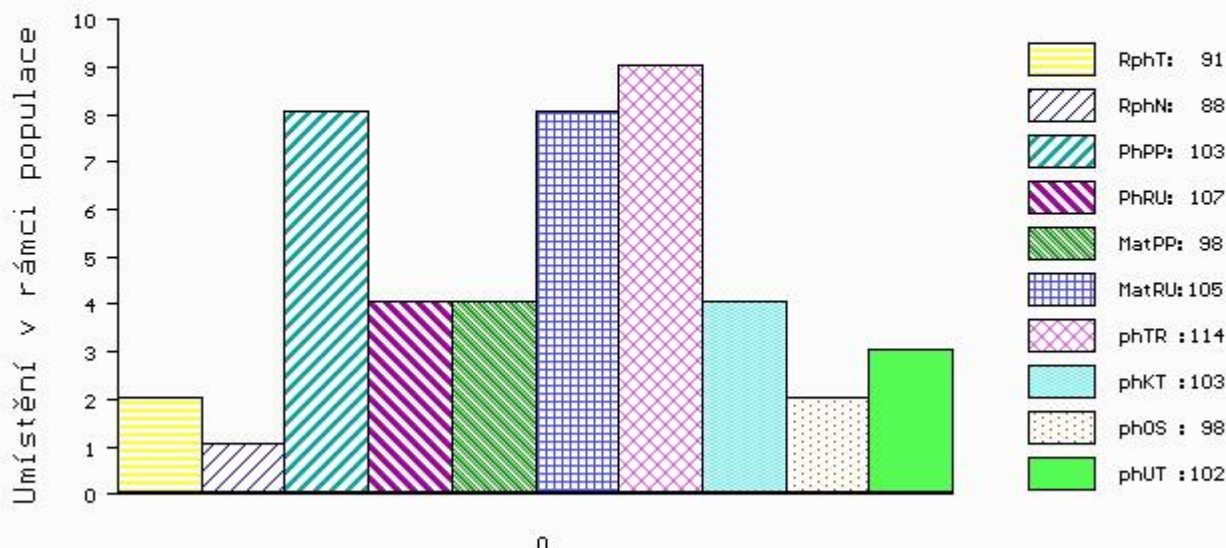

č.kat:28 uš.číslo 000787689 053 CZ



Číslo : 10810 064 CZ DAVAY Z PROSÍČEK ET Číslo katalogu 29  
 Dat.nar. : 21.11.2017 Plemeno : Y100 Limousine  
 Chovatel : Velát Jaroslav, Horní Prosička  
 Majitel : Velát Jaroslav, Horní Prosička

OOO 262 862 SEREIN 8700670417  
 OO 284 663 ALF 1932045114  
 MOO 1996018230 FR MADELEINE 1996018230

OTEC ZLM 655 DAY 1932945444  
 OMO 284 664 OUF 8798009788  
 MO 1931319022 FR TARGETTE 1931319022  
 MMO 1930368537 FR PANAMA 1930368537

OOM 265 071 RIDGES 0010014848  
 OM ZLI 320 ZIRCI ZAKÓ RIDGES P 30024.2677.3  
 MOM 3002405943 HU SZIBIL 3002405943

MA 433717 961 CZ /3 ot VIVIEN Z PROSÍČEK ET P 421000433717961  
 OMM 270 635 TALC 4633373638  
 MM 4633938 029 FR BAIGNEUSE 4633938029  
 MMM 4633937582 FR RAPEUSE 4633937582

Vl.užit:nar: 44 kg ve 120d: 211 kg ve 210d: 354 kg v 365d: 572 kg / kříž: 136 cm  
 Přírůstek v testu : 2033 g / 92 přírůstek od narození: 1529 g / 90 šourek 36 cm  
 Věk při ZV 455 dní aktuálně k 22.01.19 hmotnost: 697 kg výška v kříži: 139 cm

PLEMENNÉ HODNOTY										LINEARNÍ HODNOCENÍ							
	pp	ru	pp	ru	TR	KT	OS	UT	Hmot	kříž	TR	KT	OS	UT	CE		
BÝK	PE	92	121	ME	94	94	111	110	108	109							
MATKA	PE	88	115	ME	90	104	104	101	98	100	756	141	25	19	18	7	69
OTEC	PE	90	108	ME	100	90	105	113	113	111	0	0	0	0	0	0	0

HODNOCEN: TR 8 / /10 KT / / OS / / UT Výsledek:

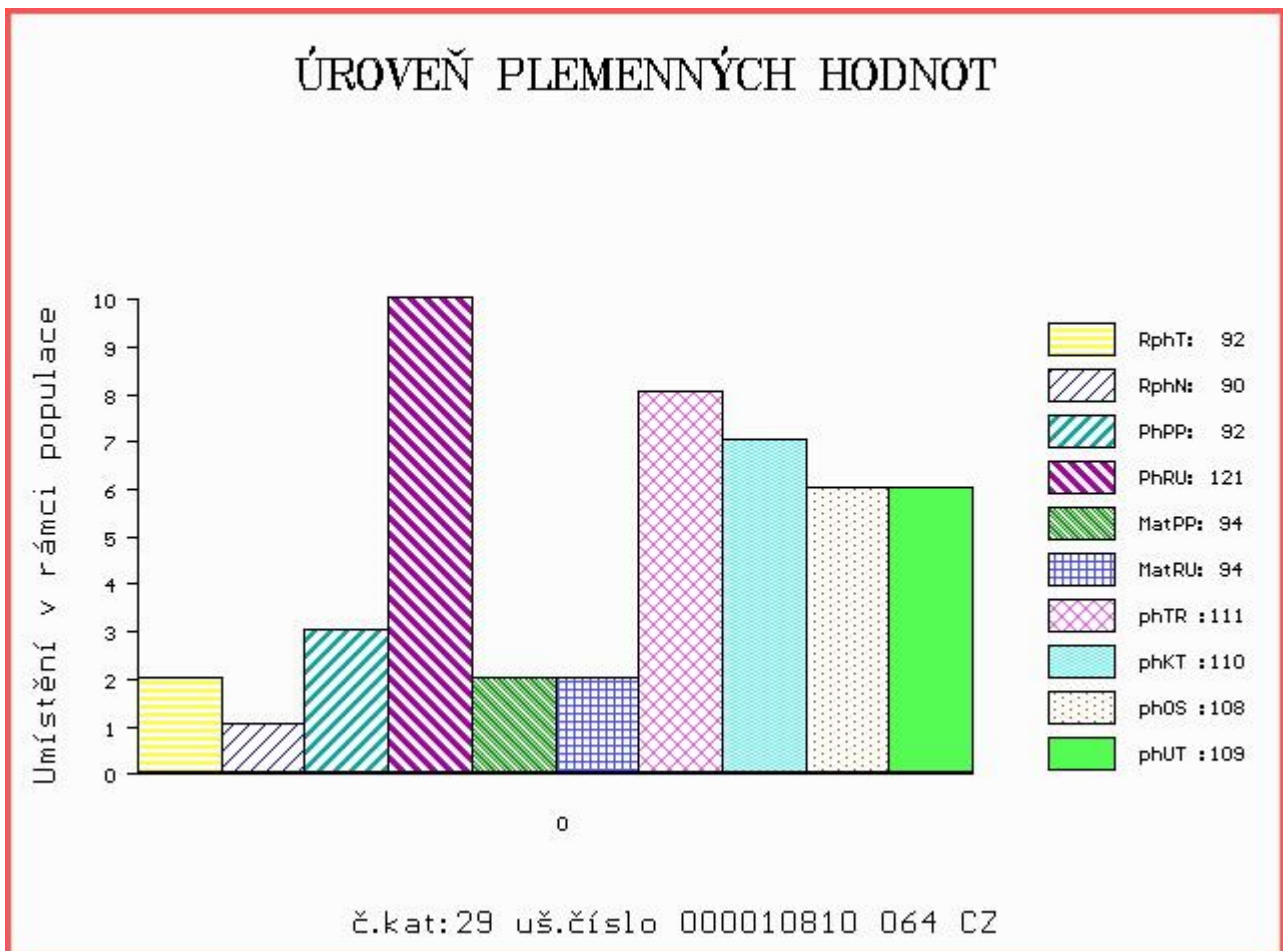

Číslo : 787691 053 CZ DON ZE LHOTKY V Číslo katalogu 30  
 Dat.nar. : 26.11.2017 Plemeno : Y100 Limousine  
 Chovatel : Fišar Filip,Lhotka  
 Majitel : Fišar Filip,Lhotka

OOO 270 815 INDECIS 2293004195  
 OO ZLI 560 ON-DIT 3615069746  
 MOO 3690006248 FR FRANCHON 3690006248

OTEC ZLM 580 IALAPOLYS 5382582284  
 OMO 281 952 VANTARD 1204073804  
 MO 5382581933 FR CELAPO-LYS 5382581933  
 MMO 5382581609 FR SELLYS 5382581609

OOM 270 290 TITANES P 06.651 33993  
 OM ZLI 650 TIGRIS PP 14.026 24243  
 MOM 1401547615 DE FELCA P 14.015 47615

MA 306622 953 CZ /2 ot GITA ZE LHOTKY P 464000306622953  
 OMM ZLI 554 SILVERBIRD P 07.677 02475  
 MM 200522 953 CZ GRÁCIE ZE LHOTKY ET P 381000200522953  
 MMM 19907 953 CZ MARIKA BOVET 069000019907953

Vl.užit:nar: 39 kg ve 120d: 220 kg ve 210d: 361 kg v 365d: 575 kg / kříž: 138 cm  
 Přírustek v testu : 1758 g / 103 přírustek od narození: 1536 g / 103 šourek 40 cm  
 Věk při ZV 450 dní aktuálně k 22.01.19 hmotnost: 687 kg výška v kříži: 142 cm

PLEMENNÉ HODNOTY										LINEARNÍ HODNOCENÍ							
	pp	ru	pp	ru	TR	KT	OS	UT	Hmot	kříž	TR	KT	OS	UT	CE		
BÝK	PE	102	120	ME	90	91	110	107	105	107							
MATKA	PE	93	110	ME	81	99	96	103	106	105	802	145	25	22	21	8	76
OTEC	PE	103	110	ME	103	91	100	94	92	93	820	145	26	23	24	8	81

HODNOCEN: TR 9 / /10 KT / / OS / / UT Výsledek:

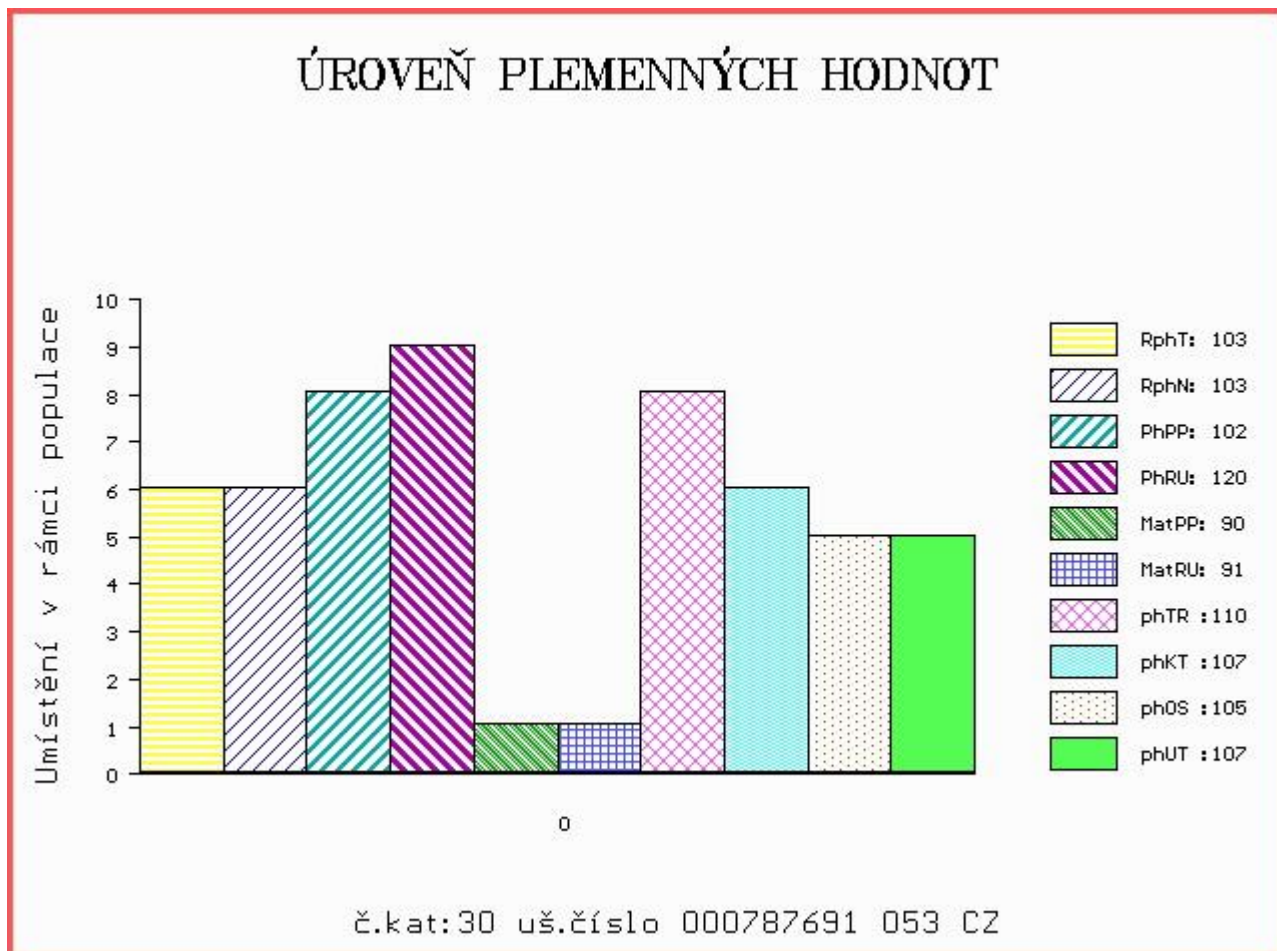

Číslo : **718971 081 CZ** **DRINK Z ŽUKOVA V** Číslo katalogu 31  
 Dat.nar. : 27.11.2017 Plemeno : Y100 Limousine  
 Chovatel : Niemiec Czeslaw, Dolní Žukov  
 Majitel : Niemiec Czeslaw, Dolní Žukov

OOO 281 376 PONTUS PP 05.365 13951  
 OO 285 088 PEGASUS P 05.372 05191  
 MOO 535309701 DE JESSICA 05.353 09701

**Otec ZLM 659 JORDY PP 8758731073**  
 OMO ZLI 940 CLOVIS P 2308914479  
 MO 8758730813 FR GALIA P 8758730813  
 MMO 8758730374 FR VENISE 8758730374

OOM LIP 656 TIMUR Z TODNĚ P 397000673764031  
 OM ZLM 213 VOJTÍŠEK Z ŽUKOVA 426000631682081  
 MOM 59860 932 CZ 093000059860932

**MA 298893 981 CZ /1 ot 426000298893981**  
 OMM ZLI 457 NIKA VFU 007000113863081  
 MM 212887 981 CZ 426000212887981  
 MMM 60047 932 CZ 093000060047932

Vl.užit:nar: **42** kg ve 120d: **206** kg ve 210d: **315** kg v 365d: **516** kg / kříž: **134** cm  
 Přírůstek v testu : **1416 g / 101** přírůstek od narození: **1278 g / 103** šourek **38** cm  
 Věk při ZV **449** dní aktuálně k 22.01.19 hmotnost: **580** kg výška v kříži: **137** cm

PLEMENNÉ HODNOTY										LINEARNÍ HODNOCENÍ							
	pp	ru	pp	ru	TR	KT	OS	UT	Hmot	kříž	TR	KT	OS	UT	CE		
BÝK	PE	<b>94</b>	<b>117</b>	ME	<b>100</b>	<b>94</b>	<b>105</b>	<b>105</b>	<b>103</b>	<b>105</b>							
MATKA	PE	<b>101</b>	<b>110</b>	ME	<b>98</b>	<b>102</b>	<b>105</b>	<b>108</b>	<b>108</b>	<b>108</b>	<b>663</b>	<b>146</b>	<b>25</b>	<b>19</b>	<b>20</b>	<b>7</b>	<b>71</b>
Otec	PE	<b>82</b>	<b>114</b>	ME	<b>102</b>	<b>91</b>	<b>106</b>	<b>106</b>	<b>104</b>	<b>107</b>	<b>851</b>	<b>147</b>	<b>26</b>	<b>20</b>	<b>20</b>	<b>7</b>	<b>73</b>

HODNOCEN: TR 7 / / 9 KT / / OS / / UT Výsledek:

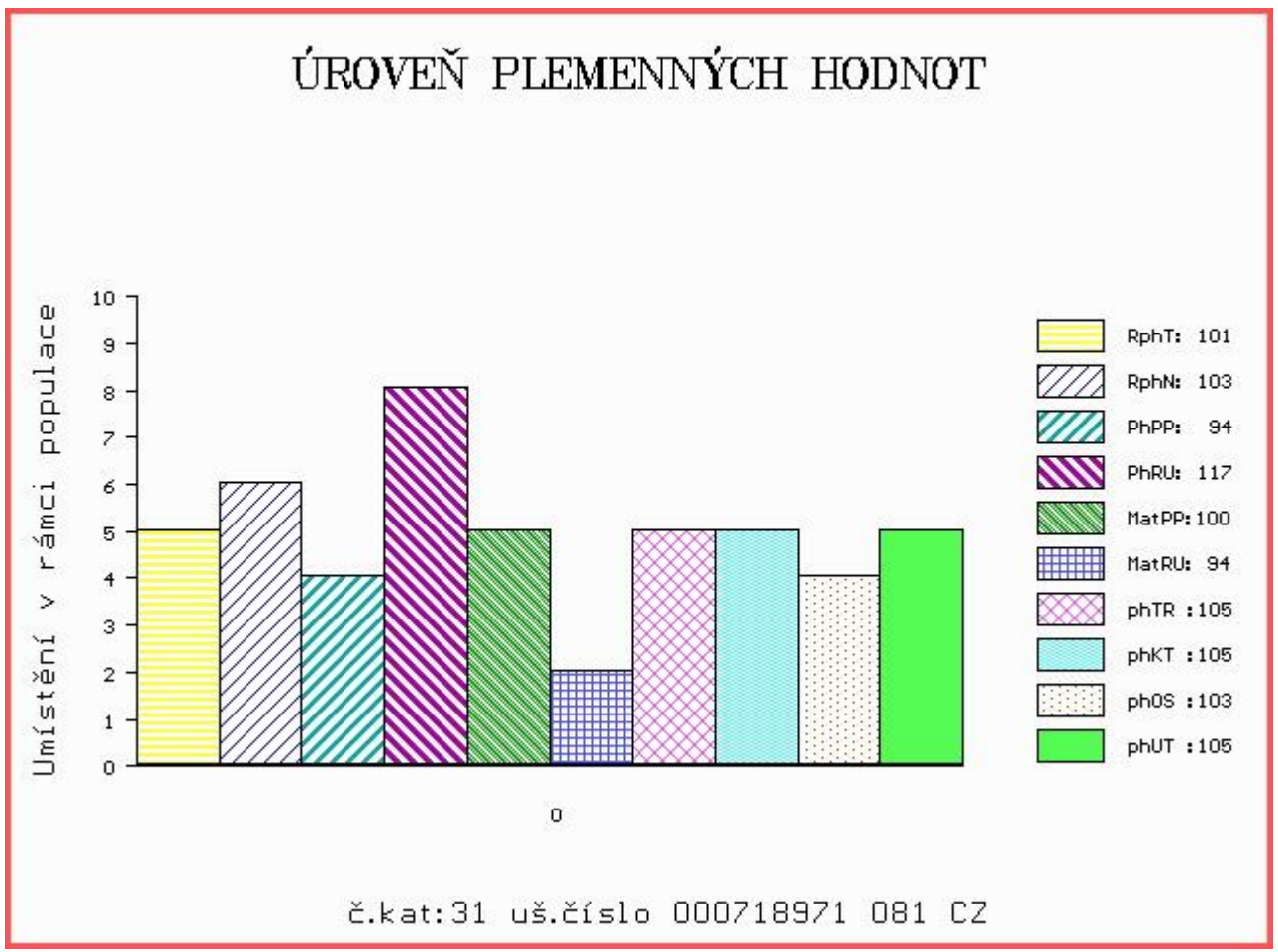

Číslo : 988516 031 CZ DAMIÁN NEUSLUŽICKÝ TF V Číslo katalogu 32  
 Dat.nar. : 28.11.2017 Plemeno : Y100 Limousine  
 Chovatel : TechFarm s.r.o., Neuslužice  
 Majitel : Jihočeský chovatel a.s.Č.Budějovice

OOO ZLI 553 RYDE URANOS P 57065-00457  
 OO 272 048 CORNU P 4808017379  
 MOO 4806027235 FR AGATE 4806027235

OTEC ZLM 254 EXOCET P 1530148187  
 OMO 270 310 PAPILON 2300653868  
 MO 1526386111 FR AZALEE 1526386111  
 MMO 1522079493 FR SCAROLE 1522079493

OOM ZLI 402 NENUPHAR 8797011143  
 OM ZLI 834 VERTIGE 1932087952  
 MOM 1996002756 FR MEDINA 1996002756

MA 561679 931 CZ /1 ot DOLLY PÍSECKÁ P 438000561679931  
 OMM ZLI 804 WILODGE CERBERUS WEY07-010  
 MM 458053 931 CZ ET P 438000458053931  
 MMM 386213 931 CZ SISI Z OSTRÉHO P 420000386213931

Vl.užit:nar: 44 kg ve 120d: 186 kg ve 210d: 313 kg v 365d: 527 kg / kříž: 136 cm  
 Přírustek v testu : 1575 g / 95 přírustek od narození: 1319 g / 92 šourek 39 cm  
 Věk při ZV 448 dní aktuálně k 22.01.19 hmotnost: 598 kg výška v kříži: 139 cm

PLEMENNÉ HODNOTY										LINEARNÍ HODNOCENÍ							
	pp	ru	pp	ru	TR	KT	OS	UT		Hmot	kříž	TR	KT	OS	UT	CE	
BÝK	PE	91	106	ME	101	94	100	102	103	102							
MATKA	PE	84	100	ME	110	110	92	104	108	105	650	140	22	19	19	7	67
OTEC	PE	93	103	ME	91	83	98	92	91	92	0	0	0	0	0	0	0

HODNOCEN: TR 8 / / 9 KT / / OS / / UT Výsledek:

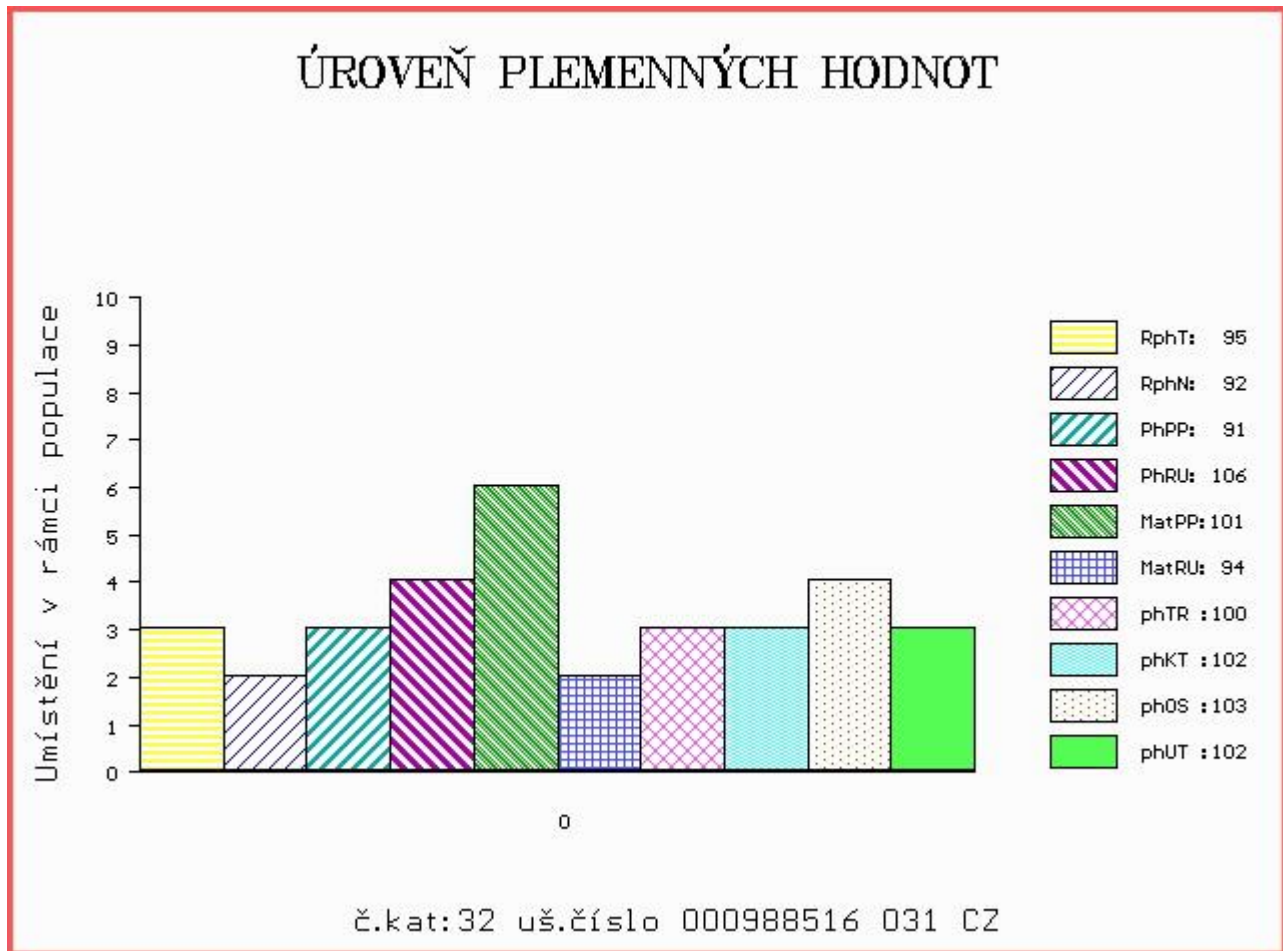



Číslo : 12108 064 CZ DEREK AGROCHYT V Číslo katalogu 33  
 Dat.nar. : 03.12.2017 Plemeno : Y100 Limousine  
 Chovatel : Agrochyt s.r.o.Mohelno  
 Majitel : Agrochyt s.r.o.Mohelno

OOO ZLI 490 REMIX 1717626948  
 OO 281 928 C.N.ROY V 05.366 98595  
 MOO 534961685 DE C.N.ELENA P 05.349 61685

OTEC ZLM 453 C.N.REX PP 05.378 64162  
 OMO 279 904 C.N.MOSKITO P 05.803 96113  
 MO 535309846 DE C.N.COLA P 05.353 09846  
 MMO 580680065 DE C.N.CHER P 05.806 80065

OOM ZLI 803 WILODGE TONKA WEY02-002  
 OM ZLI 804 WILODGE CERBERUS WEY07-010  
 MOM 99032 UK WILODGE PRICELESS WEY99-032

MA 634117 961 CZ /1 ot BENA AGROCHYT P 432000634117961  
 OMM ZLI 538 BONUS P 1526579518  
 MM 415957 961 CZ TENA AGROCHYT ET P 432000415957961  
 MMM 4393 962 CZ LINDA MZLU 106000004393962

Vl.užit:nar: 44 kg ve 120d: 272 kg ve 210d: 408 kg v 365d: 629 kg / kříž: 146 cm  
 Přírustek v testu : 1783 g / 107 přírustek od narození: 1610 g / 108 šourek 39 cm  
 Věk při ZV 443 dní aktuálně k 22.01.19 hmotnost: 712 kg výška v kříži: 147 cm

PLEMENNÉ HODNOTY										LINEARNÍ HODNOCENÍ							
	pp	ru	pp	ru	TR	KT	OS	UT	Hmot	kříž	TR	KT	OS	UT	CE		
BÝK	PE	86	132	ME	90	99	120	113	110	114							
MATKA	PE	81	121	ME	88	113	117	115	114	117	725	150	28	19	19	7	73
OTEC	PE	86	109	ME	91	102	96	105	107	104	0	0	0	0	0	0	0

HODNOCEN: TR 10 / /10 KT / / OS / / UT Výsledek:

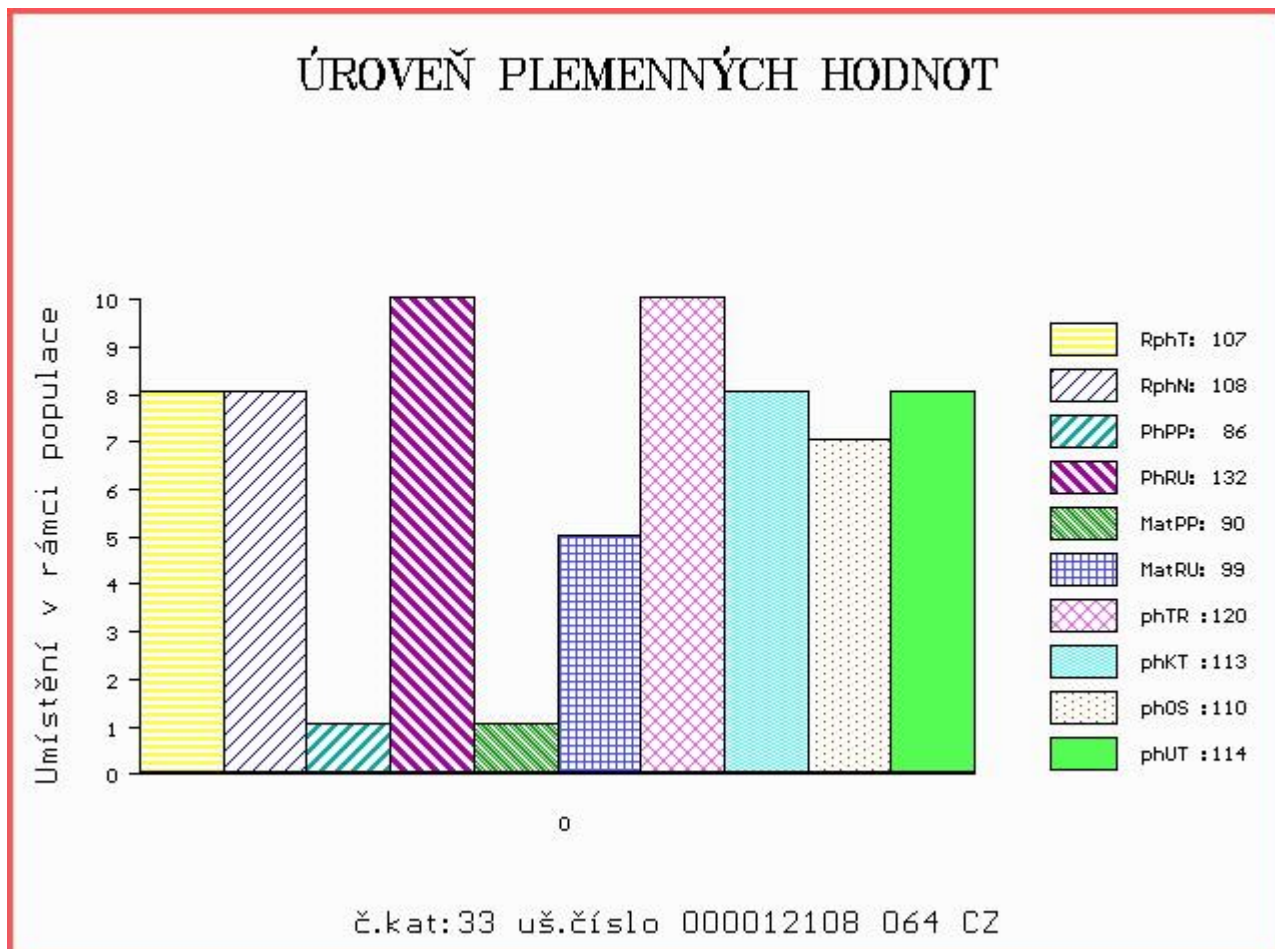

Číslo : **988517 031 CZ** DENIS NEUSLUŽICKÝ TF P Číslo katalogu 34  
 Dat.nar. : 06.12.2017 Plemeno : Y100 Limousine  
 Chovatel : TechFarm s.r.o., Neuslužice  
 Majitel : Jihočeský chovatel a.s.Č.Budějovice

OOO ZLI 553 RYDE URANOS P 57065-00457  
 OO 272 048 CORNU P 4808017379  
 MOO 4806027235 FR AGATE 4806027235

**Otec ZLM 254 EXOCET P 1530148187**  
 OMO 270 310 PAPILON 2300653868  
 MO 1526386111 FR AZALEE 1526386111  
 MMO 1522079493 FR SCAROLE 1522079493

OOM ZLI 370 MERIDIEN 8796002929  
 OM ZLI 930 VALERIAN 4145044764  
 MOM 4145040364 FR PAQUERETTE 4145040364

**MA 561683 931 CZ /1 ot DONA PÍSECKÁ 438000561683931**  
 OMM 272 332 BOL.D'OR 8703201004  
 MM 1531703 024 FR FUTEE 1531703024  
 MMM 1528702377 FR CENTAUREE 1528702377

Vl.užit:nar: 55 kg ve 120d: 210 kg ve 210d: 365 kg v 365d: 560 kg / kříž: 140 cm  
 Přírustek v testu : 1708 g / 91 přírustek od narození: 1420 g / 95 šourek 34 cm  
 Věk při ZV 440 dní aktuálně k 22.01.19 hmotnost: 640 kg výška v kříži: 143 cm

PLEMENNÉ HODNOTY										LINEARNÍ HODNOCENÍ							
	pp	ru	pp	ru	TR	KT	OS	UT	Hmot	kříž	TR	KT	OS	UT	CE		
BÝK	PE	73	121	ME	87	91	119	108	103	108							
MATKA	PE	87	115	ME	82	106	107	105	102	104	676	148	25	20	19	7	71
Otec	PE	93	103	ME	91	83	98	92	91	92	0	0	0	0	0	0	0

HODNOCEN: TR 10 / /10 KT / / OS / / UT Výsledek:

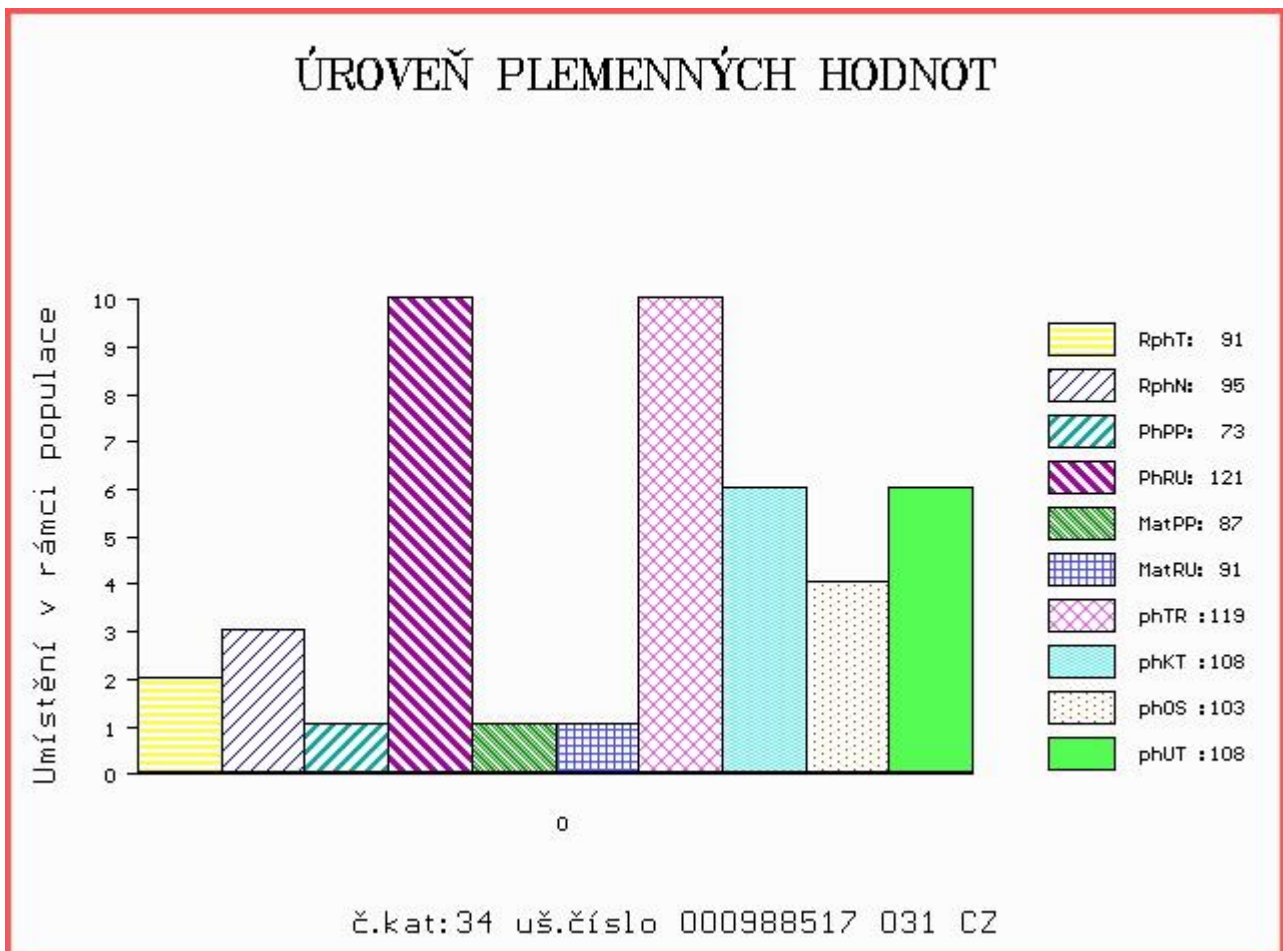

Číslo : **988518 031 CZ** DAREK NEUSLUŽICKÝ TF Číslo katalogu 35  
 Dat.nar. : 11.12.2017 Plemeno : Y100 Limousine  
 Chovatel : TechFarm s.r.o., Neuslužice  
 Majitel : Jihočeský chovatel a.s.Č.Budějovice

OOO ZLI 553 RYDE URANOS P 57065-00457  
 OO 272 048 CORNU P 4808017379  
 MOO 4806027235 FR AGATE 4806027235

**OTEC ZLM 254 EXOCET P 1530148187**  
 OMO 270 310 PAPILON 2300653868  
 MO 1526386111 FR AZALEE 1526386111  
 MMO 1522079493 FR SCAROLE 1522079493

OOM 279 004 POSTHAVEN POLLED SELL-OUT P 178229  
 OM ZLM 063 POSTHAVEN POLLED URBAN COWBOY 195764  
 MOM 166545 CA MTN PARK PERFECT FLEUR P 166545

**MA 605672 931 CZ /1 ot PRETORIA PÍSECKÁ 438000605672931**  
 OMM ZLI 269 HIGHLANDER 1692111209  
 MM 387107 931 CZ TATARKA 409000387107931  
 MMM 3150067151 FR BANANE 3150067151

Vl.užit:nar: 40 kg ve 120d: 180 kg ve 210d: 298 kg v 365d: 517 kg / kříž: 132 cm  
 Přírůstek v testu : 1725 g / 92 přírůstek od narození: 1283 g / 89 šourek 36 cm  
 Věk při ZV 435 dní aktuálně k 22.01.19 hmotnost: 562 kg výška v kříži: 135 cm

PLEMENNÉ HODNOTY										LINEARNÍ HODNOCENÍ							
	pp	ru	pp	ru	TR	KT	OS	UT	Hmot	kříž	TR	KT	OS	UT	CE		
BÝK	PE	102	109	ME	99	87	95	95	94	95							
MATKA	PE	98	108	ME	110	95	100	106	107	106	614	141	22	19	18	6	65
OTEC	PE	93	103	ME	91	83	98	92	91	92	0	0	0	0	0	0	0

HODNOCEN: TR 6 / / 9 KT / / OS / / UT Výsledek:

## ÚROVEŇ PLEMENNÝCH HODNOT

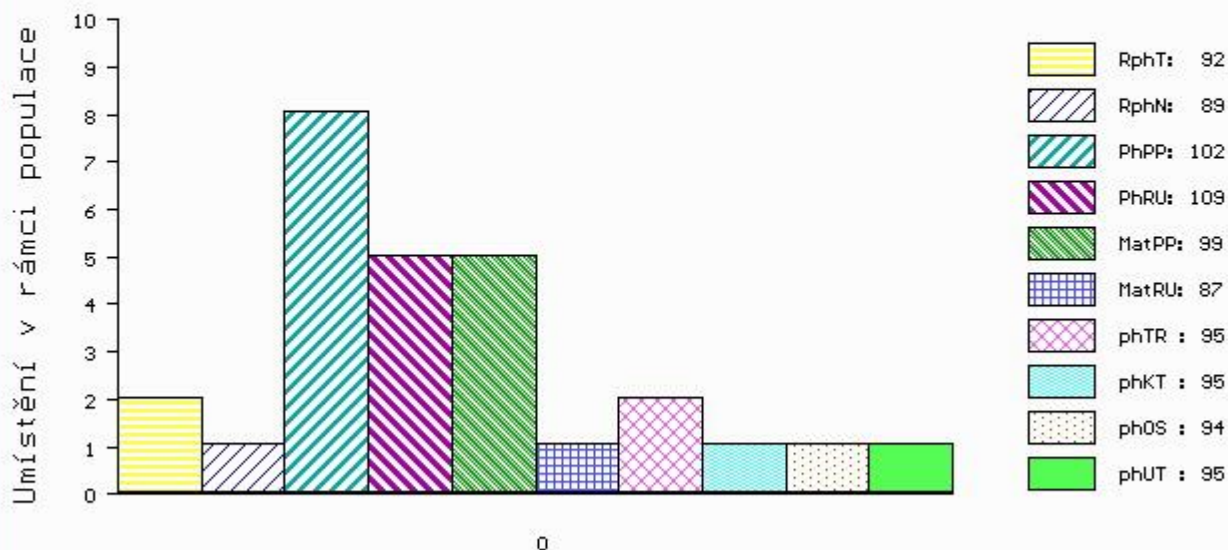

č.kat:35 uš.číslo 000988518 031 CZ

Číslo : 744004 081 CZ DARDA Z ŽUKOVA V Číslo katalogu 36  
 Dat.nar. : 12.12.2017 Plemeno : Y100 Limousine  
 Chovatel : Niemiec Czeslaw, Dolní Žukov  
 Majitel : Niemiec Czeslaw, Dolní Žukov

OOO 281 376 PONTUS PP 05.365 13951  
 OO 285 088 PEGASUS P 05.372 05191  
 MOO 535309701 DE JESSICA 05.353 09701

OTEC ZLM 659 JORDY PP 8758731073  
 OMO ZLI 940 CLOVIS P 2308914479  
 MO 8758730813 FR GALIA P 8758730813  
 MMO 8758730374 FR VENISE 8758730374

OOM 271 383 VAISSEAU 1931746584  
 OM ZLI 763 DIABOLO 1627497240  
 MOM 1627496970 FR AUBANNE 1627496970

MA 303960 981 CZ /1 ot BEDLA VFU 007000303960981  
 OMM ZLI 350 REPOS 1201098789  
 MM 122241 981 CZ PEŤULE VFU 007000122241981  
 MMM 119949 704 CZ KOPRETINA VFU 007000119949704

Vl.užit:nar: 41 kg ve 120d: 198 kg ve 210d: 301 kg v 365d: 522 kg / kříž: 136 cm  
 Přírustek v testu : 1666 g / 98 přírustek od narození: 1313 g / 99 šourek 36 cm  
 Věk při ZV 434 dní aktuálně k 22.01.19 hmotnost: 574 kg výška v kříži: 141 cm

PLEMENNÉ HODNOTY										LINEARNÍ HODNOCENÍ						
	pp	ru	pp	ru	TR	KT	OS	UT		Hmot	kříž	TR	KT	OS	UT	CE
BÝK	PE	87	111	ME	103	104	108	94	90	94						
MATKA	PE	85	104	ME	106	118	104	92	89	91	648	151	27	20	17	6 70
OTEC	PE	82	114	ME	102	91	106	106	104	107	851	147	26	20	20	7 73

HODNOCEN: TR 9 / / 9 KT / / OS / / UT Výsledek:

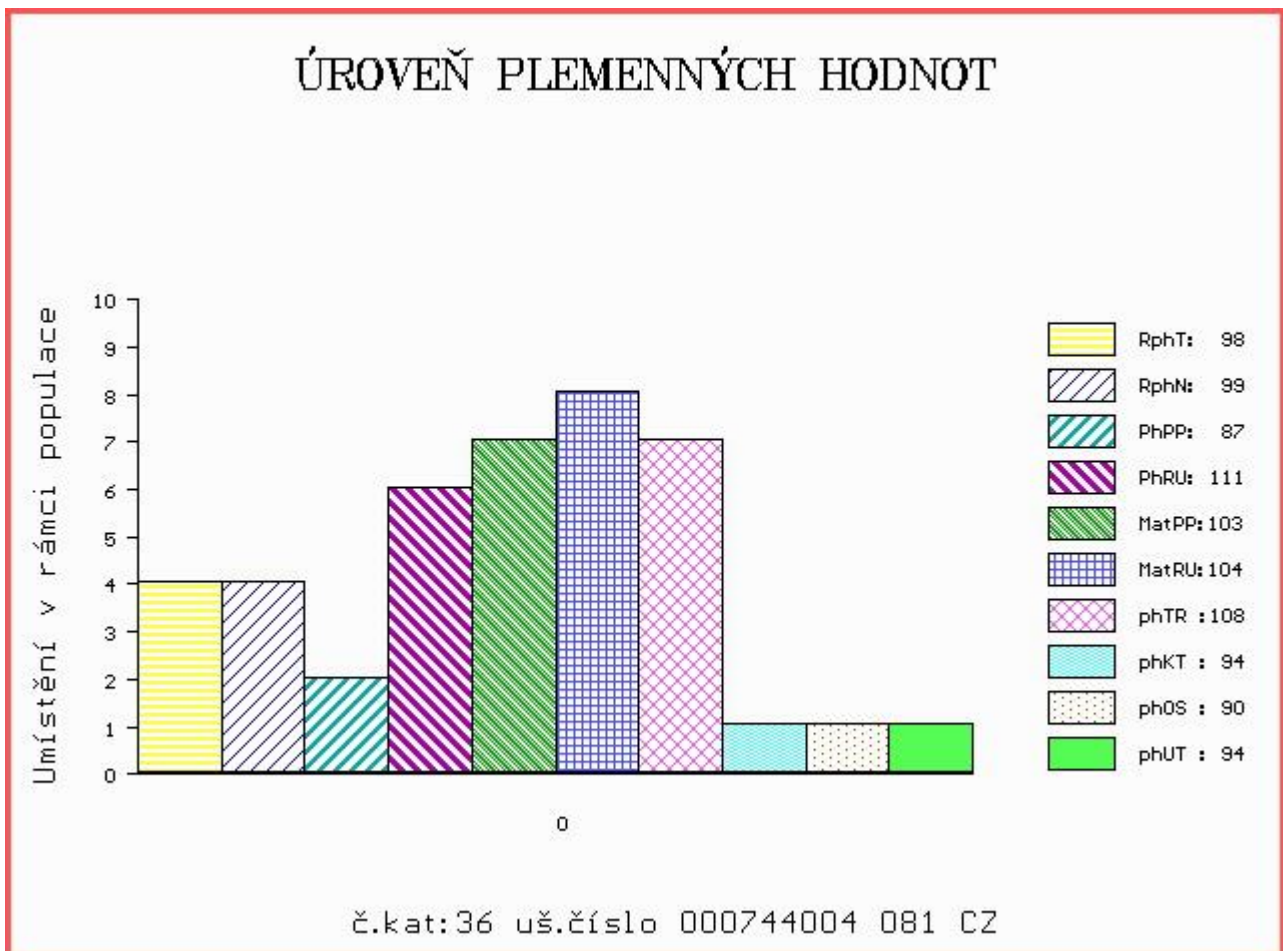



Číslo : 744006 081 CZ DRAHOKAM Z ŽUKOVA Číslo katalogu 37  
 Dat.nar. : 21.12.2017 Plemeno : Y100 Limousine  
 Chovatel : Niemiec Czeslaw, Dolní Žukov  
 Majitel : Niemiec Czeslaw, Dolní Žukov

OOO 268 210 IDEAL MN 1993013281  
 OO 271 960 GRAHAM'S PONCHO GV99-046  
 MOO 3695000646 FR LISETTE 3695000646

OTEC ZLI 837 GRAHAM'S UNBEATABLE GV03-176  
 OMO 271 962 ECLAT 2389050396  
 MO 2392013639 FR HABITUDE 2392013639  
 MMO 2388002138 FR DISTINGUEE 2388002138

OOM 262 316 HAMMEL OASSIS 64467-00709  
 OM ZLI 576 TRONSO POLLED ROLF P 46791-00185  
 MOM 4679100133 DK TRONSO POLLED MAIKEN P 46791-00133

MA 215449 981 CZ /5 ot TENA VFU 007000215449981  
 OMM ZLI 294 LOUXOR 1995010819  
 MM 163663 981 CZ PAVLA VFU 007000163663981  
 MMM 119966 704 CZ KARIN VFU 007000119966704

Vl.užit:nar: 42 kg ve 120d: 217 kg ve 210d: 326 kg v 365d: 547 kg / kříž: 138 cm  
 Přírustek v testu : 1816 g / 101 přírustek od narození: 1395 g / 106 šourek 37 cm  
 Věk při ZV 425 dní aktuálně k 22.01.19 hmotnost: 596 kg výška v kříži: 139 cm

PLEMENNÉ HODNOTY										LINEARNÍ HODNOCENÍ							
	pp	ru	pp	ru	TR	KT	OS	UT	Hmot	kříž	TR	KT	OS	UT	CE		
BÝK	PE	98	113	ME	98	99	110	105	104	105							
MATKA	PE	101	111	ME	100	104	110	114	115	115	810	146	25	23	19	7	74
OTEC	PE	96	115	ME	96	95	110	113	114	114	0	0	0	0	0	0	0

HODNOCEN: TR 8 / /10 KT / / OS / / UT Výsledek:

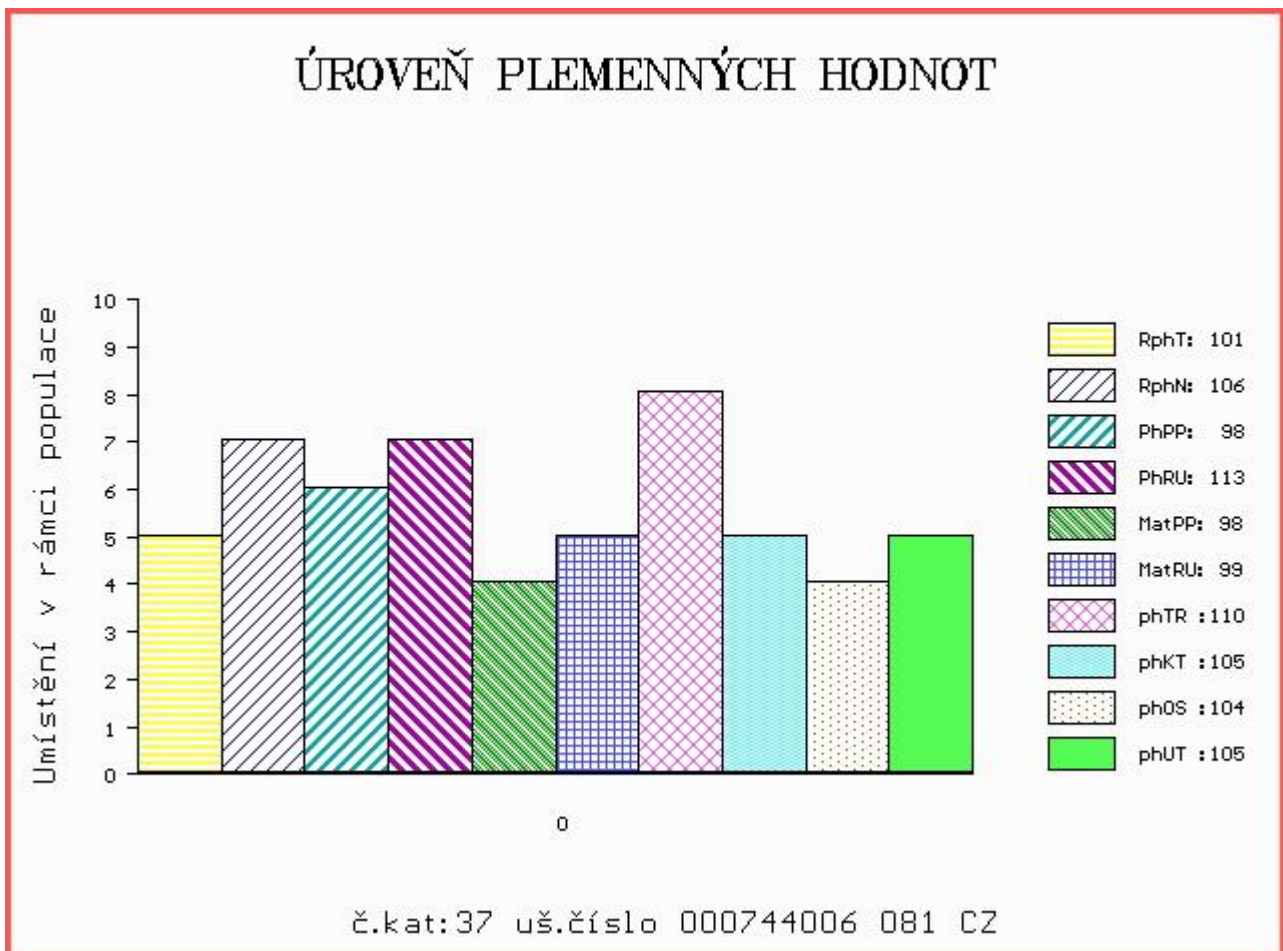

Číslo : **52900 034 CZ**      **DERIL Z TODNĚ**      Číslo katalogu 38  
 Dat.nar. : 24.12.2017   Plemeno : Y100      Limousine  
 Chovatel : Farka Martin, Todně  
 Majitel : Farka Martin, Todně

OOO      279 904      C.N.MOSKITO P      05.803 96113  
 OO      ZIL 146      C.N.MATEO PP      05.353 09827  
 MOO      579432409 DE      C.N.CITA P      05.794 32409

**Otec ZLM 406 GUERET PO P 1212008733**  
 OMO      ZLI 560      ON-DIT      3615069746  
 MO      1208085073 FR      DICTEE      1208085073  
 MMO      1202073373 FR      TURQUOISE      1202073373

OOM      ZLI 553      RYDE URANOS P      57065-00457  
 OM      ZLI 551      BOLIDE P      8700840992  
 MOM      8700840734 FR      VALSE      8700840734

**MA 530799 931 CZ /2 ot P 397000530799931**  
 OMM      ZLI 268      IONESCO      3693000206  
 MM      297069 931 CZ      PATRICIE Z OSTRÉHO      253000297069931  
 MMM      19763 347 CZ      093347019763

Vl.užit:nar: **49** kg ve 120d: **203** kg ve 210d: **318** kg v 365d: **569** kg / kříž: **138** cm  
 Přírůstek v testu : **1891 g / 93** přírůstek od narození: **1442 g / 99** šourek **36** cm  
 Věk při ZV **422** dní aktuálně k 22.01.19 hmotnost: **617** kg      výška v kříži: **139** cm

PLEMENNÉ HODNOTY										LINEARNÍ HODNOCENÍ							
	pp	ru	pp	ru	TR	KT	OS	UT	Hmot	kříž	TR	KT	OS	UT	CE		
BÝK	PE	<b>91</b>	<b>118</b>	ME	<b>102</b>	<b>98</b>	<b>108</b>	<b>110</b>	<b>111</b>	<b>112</b>							
MATKA	PE	<b>82</b>	<b>107</b>	ME	<b>103</b>	<b>109</b>	<b>105</b>	<b>100</b>	<b>100</b>	<b>102</b>	<b>850</b>	<b>155</b>	<b>28</b>	<b>21</b>	<b>22</b>	<b>8</b>	<b>79</b>
Otec	PE	<b>100</b>	<b>122</b>	ME	<b>97</b>	<b>91</b>	<b>111</b>	<b>117</b>	<b>119</b>	<b>118</b>	<b>0</b>	<b>0</b>	<b>0</b>	<b>0</b>	<b>0</b>	<b>0</b>	<b>0</b>

HODNOCEN: TR 9 / /10 KT / / OS / / UT Výsledek:

