

KATALOG ZÁKLADNÍHO VÝBĚRU

dne 20.02.2019

OPB Benešov

Začátek 9,00 hod.

Č. k.	Číslo býčka	OTEC st.reg.	DATUM NAROZENÍ	PLEM. PLEM.	PŘÍRUSTEK (g)			CH O V A T E L		
					test RPH	živ.RPH				
1	745444	071 CZ	ZSI 978	04.11.17	S100	1575	95	1608	97	Nátr Daniel, Černá Voda
2	721508	071 CZ	ZSI 978	06.11.17	S100	1908	101	1575	100	Reinold Manfred, Stará Červená Voda
3	744291	071 CZ	ZMS 285	07.11.17	S100	1441	87	1497	87	Reinold Manfred, Stará Červená Voda
4	744293	071 CZ	ZMS 407	09.11.17	S100	1816	101	1856	114	Reinold Manfred, Stará Červená Voda
5	674555	072 CZ	ZMS 279	13.11.17	S100	1933	117	1568	119	ZEAS Bánov, a.s.
6	744294	071 CZ	ZSI 095	13.11.17	S100	1875	98	1605	100	Reinold Manfred, Stará Červená Voda
7	745445	071 CZ	ZMS 107	17.11.17	S100	2158	106	1705	108	Nátr Daniel, Černá Voda
8	812838582	SK	ZSI 713	19.11.17	S100	1716	98	1522	101	MOVIS-AGRO, AK, spol.s r.o.Skalica
9	674556	072 CZ	ZMS 443	21.11.17	S100	2100	100	1588	98	ZEAS Bánov, a.s.
10	812838583	SK	ZMS 132	22.11.17	S100	1591	105	1592	108	MOVIS-AGRO, AK, spol.s r.o.Skalica
11	12107	064 CZ	ZMS 636	24.11.17	S100	1850	103	1729	107	Agrochyt s.r.o.Mohelno
12	588358	042 CZ	ZMS 448	30.11.17	S100	2083	107	1543	109	Zemědělská společnost Blšany
13	812838584	SK	ZMS 107	05.12.17	S100	1975	110	1540	113	MOVIS-AGRO, AK, spol.s r.o.Skalica
14	744296	071 CZ	ZMS 602	06.12.17	S100	1650	101	1536	102	Reinold Manfred, Stará Červená Voda
15	588363	042 CZ	ZSI 829	07.12.17	S100	2141	112	1669	113	Zemědělská společnost Blšany
16	663088	072 CZ	ZMS 264	14.12.17	S100	1833	109	1634	111	Vsacko Hovězí, a.s.
17	674557	072 CZ	BJ 185	14.12.17	S100	1791	100	1319	93	ZEAS Bánov, a.s.
18	812959301	SK	ZMS 201	19.12.17	S100	2116	105	1604	106	MOVIS-AGRO, AK, spol.s r.o.Skalica
19	979503	061 CZ	ZMS 264	19.12.17	S100	1608	96	1576	97	Poláková Zdenka, Dolní Libochová
20	674558	072 CZ	ZMS 407	21.12.17	S100	1966	99	1509	104	ZEAS Bánov, a.s.
21	663093	072 CZ	ZSI 805	26.12.17	S100	1875	101	1513	97	Vsacko Hovězí, a.s.
22	663094	072 CZ	ZSI 095	26.12.17	S100	1975	96	1597	99	Vsacko Hovězí, a.s.
23	979504	061 CZ	ZMS 407	29.12.17	S100	1658	101	1486	111	Poláková Zdenka, Dolní Libochová
24	659799	072 CZ	ZPI 671	30.10.17	P100	1625	102	1225	104	Švidrnochová Jana ing., Lutonina
25	659800	072 CZ	ZPI 670	10.11.17	P100	1916	111	1297	122	Švidrnochová Jana ing., Lutonina

Plemenné hodnoty uvedené v katalogu jsou spočítány k 31.12.2018



Termíny základních výběrů a dražeb v roce 2019

I. turnus - Býci narození 1.10.2017 - 31.12.2017

Den	Datum	Začátek *	OPB , chovatel	Ks	Plemena	Dražba
Pondělí	11.2.2019	9,00	OPB Osík	40	CH,BA,HE,BM	hodinu po skončení ZV
Úterý	12.2.2019	8,00	AUSTRIA IMPEX s.r.o ,Pikov	1	CH	x
		9,00	OPB Cunkov	41	LI,SA,PI,BM	hodinu po skončení ZV
		16,00	Smažik Jaroslav, Ing., Lom	1	LI	x
Středa	13.2.2019	9,00	OPB Cunkov	43	CH,AA,MS,UU,HE,PP	hodinu po skončení ZV
		15,00	Daňhel Miroslav s.r.o. Doubrava	1	MS	x
		16,00	Kotalík Milan, Semice	5	LI	x
Čtvrtek	14.2.2019	9,00	OPB Měcholupy	28	MS,CH,AA	hodinu po skončení ZV
		14,00	Farma DASO spol. s.r.o.	2	CH	x
		15,00	Chlupáčková Hana, Ing., Ležnice	4	MS	x
Pátek	15.2.2019	8,00	AB AGRO s.r.o., Kříšťanovice	1	CH	x
		9,00	OPB Janovice	34	MS,AA,HE,CH	hodinu po skončení ZV
		14,00	Reinold Manfred, Stará Červená Voda	1	MS	
Sobota	16.2.2019	9,00	Šeda J., Helvíkovice	4	LI	x
		12,00	VETLABFARM s.r.o. Jakubovice	5	AA	x
		14,00	Fišar Filip, Lhotka	8	LI	x
Neděle	17.2.2019	10,00	Lainka Bernard, SZ, farma Zdoňov	4	MS	x
Pondělí	18.2.2019	9,00	OPB Osík	34	LI,MS,AA	hodinu po skončení ZV
Úterý	19.2.2019	9,00	OPB Benešov	38	CH,LI	hodinu po skončení ZV
Středa	20.2.2019	9,00	OPB Benešov	25	MS,PI	hodinu po skončení ZV
		15,00	Agrochyt s.r.o. Mohelno	2	MS	x
Čtvrtek	21.2.2019	9,00	Bystrianský Jan, Melč	1	LI	x
		11,00	Jalowiczorz Roman, Český Těšín	1	MS	x
		12,00	Poruba Jan, Šenov u N./J.	2	LI	x
Pátek	22.2.2019	10,00	ZEMASPOL odbyt s.r.o. Uherský Brod	2	MS	x
		11,00	Dolňácko a.s. Hluk	2	BA	x
		13,00	Nesrsta Miroslav, Lhota	3	MS	x
Sobota	23.2.2019	10,00	Montážně obchodní firma s.r.o., B. Mlýn	3	BM,LI,PP	x
			Soukupová Martina, Rožďalovice	1	LI	x
Neděle	24.2.2019	9,00	Marek Petr, Častonín	2	GS	x
		10,30	Šašek Vladimír, ing., Rantířov	2	AA	x
		12,00	Hrtús Miroslav, Mírovka	2	BA	x
		14,00	Polák Jiří, Dolní Libochová	1	MS	x
Pondělí	25.2.2019	10,00	Kraml Eduard, Stachy	3	SA	x
		11,30	Valenta Petr, Budyně	1	MS	x
		13,30	Krejcar David, Těšínov	1	SA	x
		14,30	Černěveský Háj s.r.o.	8	LI	x
		16,00	Tájek Jaroslav, Zvíkov	3	CH	x
Úterý	26.2.2019	10,00	Opekar Jan, Chodeč	2	AA	x
		12,00	Klusáček Stanislav, Suchdol nad Lužnicí	1	LI	x
		13,00	K+K Břilice	1	CH	x
		14,00	FARMA EGERT (ING) s.r.o., Lásenice	3	AA	x
Středa	27.2.2019	9,00	Družstvo vlastníků Libeň - Vtelno	5	CH,BA	x
		11,00	Kejř Jiří, Všestudy	1	CH	x
		13,00	Loos Adolf, Hora Svaté Kateřiny	4	LI	x
		15,00	Němec Eduard, Bynovec	1	LI	x
		15,30	Kopsa Milan, Ludvíkovice	2	LI	x
Středa	6.3.2019	10,00	Farka Martin, Todně	13	LI	x

* začátky ZV u chovatelů jsou orientační

Vysvětlivky ke zkratkám ve jménech v katalogu :

- ET - býček narozen po embryotrasferu
RED - zbarvení red angus
P,V - bezrohý / volný roh (* - testováno testem DNA)
PP - bezrohý – homozygot (stanoveno testem DNA)
R - rohatý (* - testováno testem DNA)
+ / + - homozygot s alelami způsobujícími běžné osvalení (GS)
+ / MH - heterozygot s jednou alelou podmiňující dvojí osvalení (GS)
MH / MH - homozygot - obě alely podmiňující dvojí osvalení (GS – oddíl „B“ PK)

U matek plemene BA

Třída	Výška kříž (cm)	Hmotnost (kg)	RPH přímý efekt	RPH mat. efekt	RPH osvalení
SE	147 a více	800 a více	105 a vic	103 a vic	103 a vic
EC	147 a více	800 a více	105 a vic	pod 103	103 a vic
EM	147 a více	800 a více	pod 105	103 a vic	pod 103
CM	pod 147	pod 800	105 a vic	103 a vic	103 a vic
C1	pod 147	pod 800	105 a vic	pod 103	103 a vic
M1	pod 147	pod 800	pod 105	103 a vic	pod 103

Popisky grafu úrovně plemenných hodnot

Jednotlivé plemenné hodnoty jsou rozděleny do pásem na základě výpočtu kvantilu normálního rozložení, které udávají, jak si konkrétní jedinec stojí v porovnání s průměrem populace plemenných býčků odchovaných v období 2014 – 2019.

pásma	Pozice býka v rámci populace	zkratka	Popis údaje v grafu
10	býk patří hodnotou RPH do 10 % nejlepších býků v daném ukazateli	<i>RphT</i>	RPH pro přírůstek v testu
9	býk patří hodnotou RPH do 20 % nejlepších býků v daném ukazateli	<i>RphN</i>	RPH pro životní přírůstek
8	býk patří hodnotou RPH do 30 % nejlepších býků v daném ukazateli	<i>RpPP</i>	RPH pro přímý efekt porody
7	býk patří hodnotou RPH do 40 % nejlepších býků v daném ukazateli	<i>RpRU</i>	RPH pro přímý efekt růst
6	býk patří hodnotou RPH do 50 % nejlepších býků v daném ukazateli	<i>MatPP</i>	RPH pro maternální efekt porody
5	býk patří hodnotou RPH do průměru býků v daném ukazateli	<i>MatRU</i>	RPH pro maternální efekt růst
4	býk patří hodnotou RPH do 60 % nejlepších býků v daném ukazateli	<i>phTR</i>	RPH pro lineární hodnocení těl. rámec
3	býk patří hodnotou RPH do 70 % nejlepších býků v daném ukazateli	<i>phKT</i>	RPH pro lineární hodnocení kap. těla
2	býk patří hodnotou RPH do 80 % nejlepších býků v daném ukazateli	<i>phOS</i>	RPH pro lineární hodnocení osvalení
1	býk patří hodnotou RPH do 90 % nejlepších býků v daném ukazateli	<i>phUT</i>	RPH pro lineární hodnocení užit. typ

Hlavní selekční kritéria pro výběr do plemnitby na OPB a odchovu u chovatele

Hlavním selekčním kritériem bude pouze lineární hodnocení při základním výběru.

Důvody vyřazení před základním výběrem

- hodnocení tělesného rámce (1,2,3 body dle parametrů daného plemene)
- hodnocení bodů za hmotnost v 365 dnech (1,2,3 body dle parametrů daného plemene)
- nepředvedení býka k základnímu výběru na ohlávce nebo na vodící tyči
- na základě rozhodnutí majitele býka o jeho vyřazení
- zdravotní důvody (displazie varlat, apod.)

Důvody vyřazení při základním výběrem

- hodnocení délky těla (1,2,3 body dle parametrů daného plemene)
- hodnocení ukazatelů kapacity těla (1,2,3 body dle parametrů daného plemene)
- hodnocení ukazatelů osvalení (1,2,3 body dle parametrů daného plemene)
- hodnocení užitkové typu (1,2,3 body dle parametrů daného plemene)
- závažné vady exteriéru při základním výběru
- neodpovídající funkčnost končetin při základním výběru
- zdravotní důvody (displazie varlat, apod.)

Reklamační řád pro základní výběry býků

Majitel odchovávaného býčka má právo podat reklamaci proti rozhodnutí výběrové komise (ČSCHMS). Tato reklamační může mít písemnou nebo ústní formu. Předmětem reklamační může být pouze konečný výsledek výběru (vybrán, odročen, vyřazen), nikoliv nesouhlas s bodovým hodnocením daného býka. Po skončení základního výběru býků vyzve předseda výběrové komise k podání případných protestů (reklamací). Reklamační se podává předsedovi výběrové komise nejpozději do 60-ti minut od jeho výzvy. Jménem majitele býka může jednat také zástupce odchovny plemenných býků (OPB). Reklamační je podmíněna složením nevratné kauce 1000 Kč, přičemž polovina z této částky je určena pro provozovatele OPB a polovina pro ČSCHMS. Tato kauce musí být složena okamžitě v hotovosti v době podání reklamační předsedovi výběrové komise. Po vznesení reklamační a složení nevratné kauce následuje nové předvedení býka.

V případě shodného verdiktu výběrové komise a majitele býka je platný tento shodný verdikt. V případě neshody mezi verdiktem výběrové komise a majitelem býka je býk odročen a bude proveden nový základní výběr. V případě opakovaného protestu je nutné reklamaci podat písemnou formou. Provedení nového základního výběru je podmíněno složením kauce 5000 Kč za každého reklamovaného býka. Kauce se skládá na účet ČSCHMS nejpozději do 10-ti kalendářních dnů ode dne provedení základního výběru. V případě, že nebudou peníze připsány na účet v daném termínu, platí původní verdikt výběrové komise a reklamační se dále neřeší. Nový základní výběr se uskuteční do 30-ti dnů od sporného výběru, pokud se obě strany nedohodnou jinak. Většinové složení komise nesmí být totožné se složením komise, která vynesla sporný verdikt. O složení nové komise rozhoduje ČSCHMS po dohodě s příslušnou Radou PK daného plemene. O závěru nového základního výběru je sepsán nový výběrový protokol. Proti tomuto rozhodnutí se již nelze dále odvolat. V případě, že je potvrzeno původní rozhodnutí výběrové komise, propadá kauce ve prospěch ČSCHMS, v opačném případě se vrací majiteli býka do 10-ti kalendářních dnů od provedení nového základního výběru. Náklady spojené s novým základním výběrem (zejména cestovné členů výběrové komise, případně oprávněné nároky spojené s odměnou za odvedenou práci) nese strana, která při svém rozhodnutí či jednání nebyla v právu. Tyto náklady jsou zúčtovány na základě vystavené faktury zaslané druhé straně nejpozději do 14 dnů od provedení opakovaného základního výběru. V každém případě se o reklamaci vede písemný zápis. Rozhodnutí výběrové komise se váže ke konkrétnímu zvířeti v konkrétním čase a není možno se na něj odvolávat v případných následných sporech.

Schváleno výborem ČSCHMS dne 21.3.2006 v Hradištku pod Medníkem, změny schváleny 9.6.2017 Grémiem předsedů rad plemenných knih v Hradištku pod Medníkem



<u>Sekretariát:</u> ČSCHMS Praha Těšnov 17 11705 Praha 1 Mobil : +420 724 007 860 Telefon : +420 221 812 865 E-mail : info@cshms.cz	<u>Ředitel PK</u> <i>Kopecký Jan</i> Osík 201 569 67 Osík u Litomyšle Mobil : +420 724 007 862 Telefon : +420 461 612 809 E-mail : kopecky@cshms.cz	<u>Adresa PK</u> <i>Honová Nina</i> Osvoboditelů 35/9 410 02 Lovosice Mobil : +420 724 073 641 E-mail : honova@cshms.cz
--	---	---

Číslo : 745444 071 CZ DODGE Z ČERNÉ VODY P Číslo katalogu 1
 Dat.nar. : 04.11.2017 Plemeno : S100 Masný simentál
 Chovatel : Nátr Daniel, Černá Voda
 Majitel : Nátr Daniel, Černá Voda

OOO 272 806 MOLDAU CLINTON P 72142-00207
 OO ZSI 820 MOLDAU ERASMUS PP 72142-00235
 MOO 7214200202 DK MOLDAU BARBARA P 72142-00202

OTEC ZSI 978 LANGMOSE HANNIBAL PP 87201-00173
 OMO ZSI 390 LYKKE ATLANTIS P 41344-00347
 MO 8720100144 DK LANGMOSE DEBBIE P 87201-00144
 MMO 8720100107 DK LANGMOSE WANDA P 87201-00107

OOM ZSI 390 LYKKE ATLANTIS P 41344-00347
 OM ZSI 689 SIVEN VODŇANSKÝ PP 145000624447031
 MOM 41078 931 CZ P 145000041078931

MA 414728 932 CZ /2 ot AGÁTA ŠUMAVSKÁ P 158000414728932
 OMM ZSI 445 LYKKE BRUMME P 41344-00368
 MM 317963 932 CZ R 158000317963932
 MMM 129161 304 CZ LUCIE ŠUMAVSKÁ P 158304129161

Vl.užit:nar: 43 kg ve 120d: 261 kg ve 210d: 401 kg v 365d: 642 kg / kříž: 144 cm
 Přírůstek v testu : 1575 g / 95 přírůstek od narození: 1608 g / 97 šourek 43 cm
 Věk při ZV 473 dní aktuálně k 22.01.19 hmotnost: 757 kg výška v kříži: 147 cm

PLEMENNÉ HODNOTY						LINEARNÍ HODNOCENÍ									
	pp	ru	pp	ru	TR	KT	OS	UT	Hmot	kříž	TR	KT	OS	UT	CE
BÝK	PE	89 125	ME	98 101	120	112	109	112							
MATKA	PE	89 108	ME	81 120	109	106	105	108	680	148	23	21	19	7	70
OTEC	PE	82 133	ME	112 89	116	100	96	99	678	147	27	21	21	7	76

HODNOCEN: TR 10 / /10 KT / / OS / / UT Výsledek:

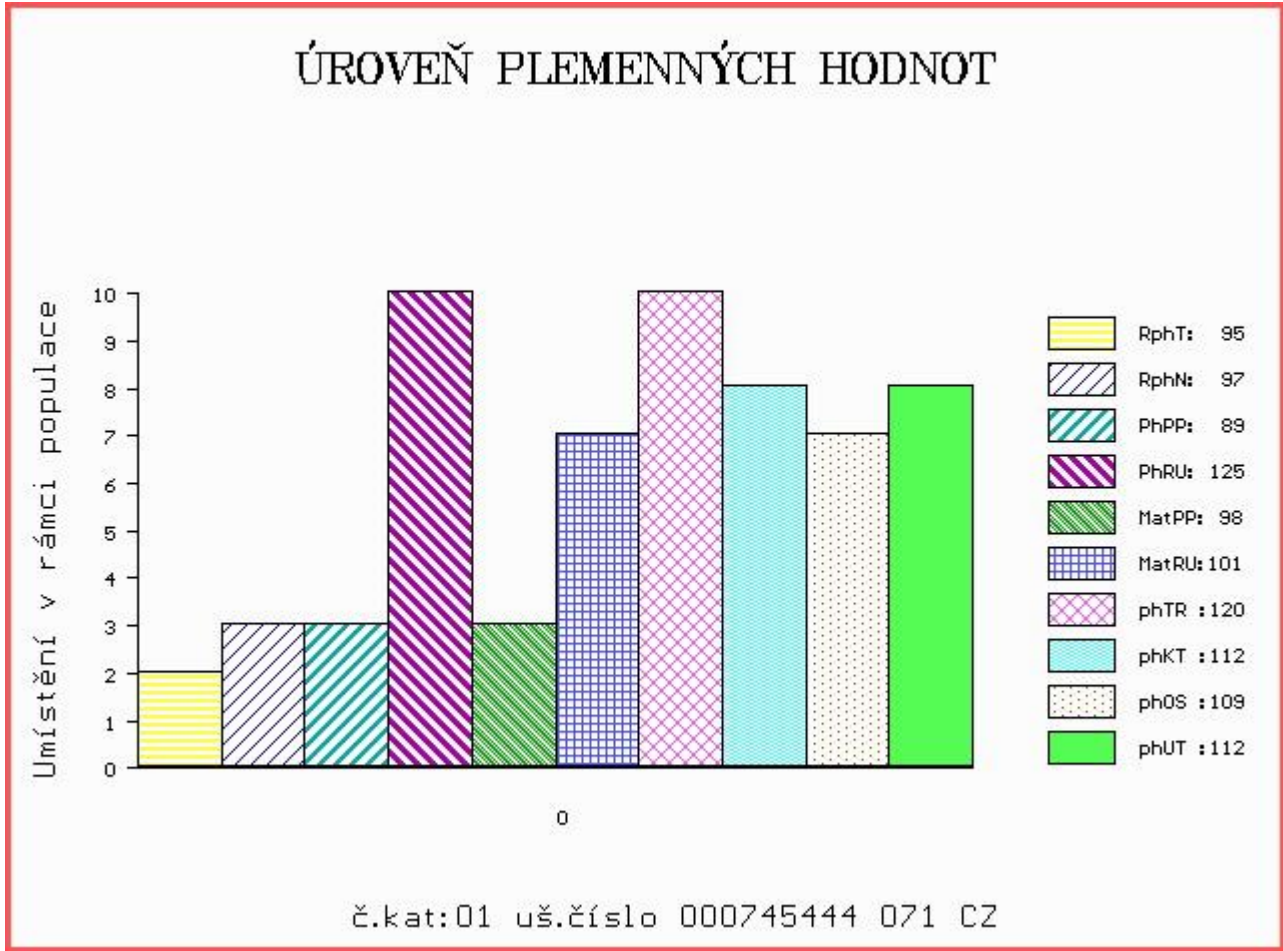

Číslo : 721508 071 CZ DOLOMIT Z NOVÉ VODY P Číslo katalogu 2
 Dat.nar. : 06.11.2017 Plemeno : S100 Masný simentál
 Chovatel : Reinold Manfred, Stará Červená Voda
 Majitel : Reinold Manfred, Stará Červená Voda

OOO 272 806 MOLDAU CLINTON P 72142-00207
 OO ZSI 820 MOLDAU ERASMUS PP 72142-00235
 MOO 7214200202 DK MOLDAU BARBARA P 72142-00202

OTEC ZSI 978 LANGMOSE HANNIBAL PP 87201-00173
 OMO ZSI 390 LYKKE ATLANTIS P 41344-00347
 MO 8720100144 DK LANGMOSE DEBBIE P 87201-00144
 MMO 8720100107 DK LANGMOSE WANDA P 87201-00107

OOM ZSI 829 LANGO AUGUST/ATOS PP 17701-00844
 OM ZSI 568 LYKKE DIXIE PP 41344-00399
 MOM 4134400195 DK LYKKE PHILADELPHIA P 41344-00195

MA 238054 971 CZ /3 ot P 429000238054971
 OMM ZSI 159 JEZULÁTKO P 092381026993
 MM 168011 972 CZ V 060000168011972
 MMM 106711 972 CZ V 060000106711972

Vl.užit:nar: 43 kg ve 120d: 230 kg ve 210d: 366 kg v 365d: 599 kg / kříž: 138 cm
 Přírustek v testu : 1908 g / 101 přírustek od narození: 1575 g / 100 šourek 38 cm
 Věk při ZV 471 dní aktuálně k 22.01.19 hmotnost: 739 kg výška v kříži: 144 cm

PLEMENNÉ HODNOTY						LINEARNÍ HODNOCENÍ											
	pp	ru	pp	ru	TR	KT	OS	UT	Hmot	kříž	TR	KT	OS	UT	CE		
BÝK	PE	98	118	ME	111	99	110	106	104	106							
MATKA	PE	102	108	ME	116	107	105	108	107	108	610	148	24	17	15	6	62
OTEC	PE	82	133	ME	112	89	116	100	96	99	678	147	27	21	21	7	76

HODNOCEN: TR 8 / /10 KT / / OS / / UT Výsledek:

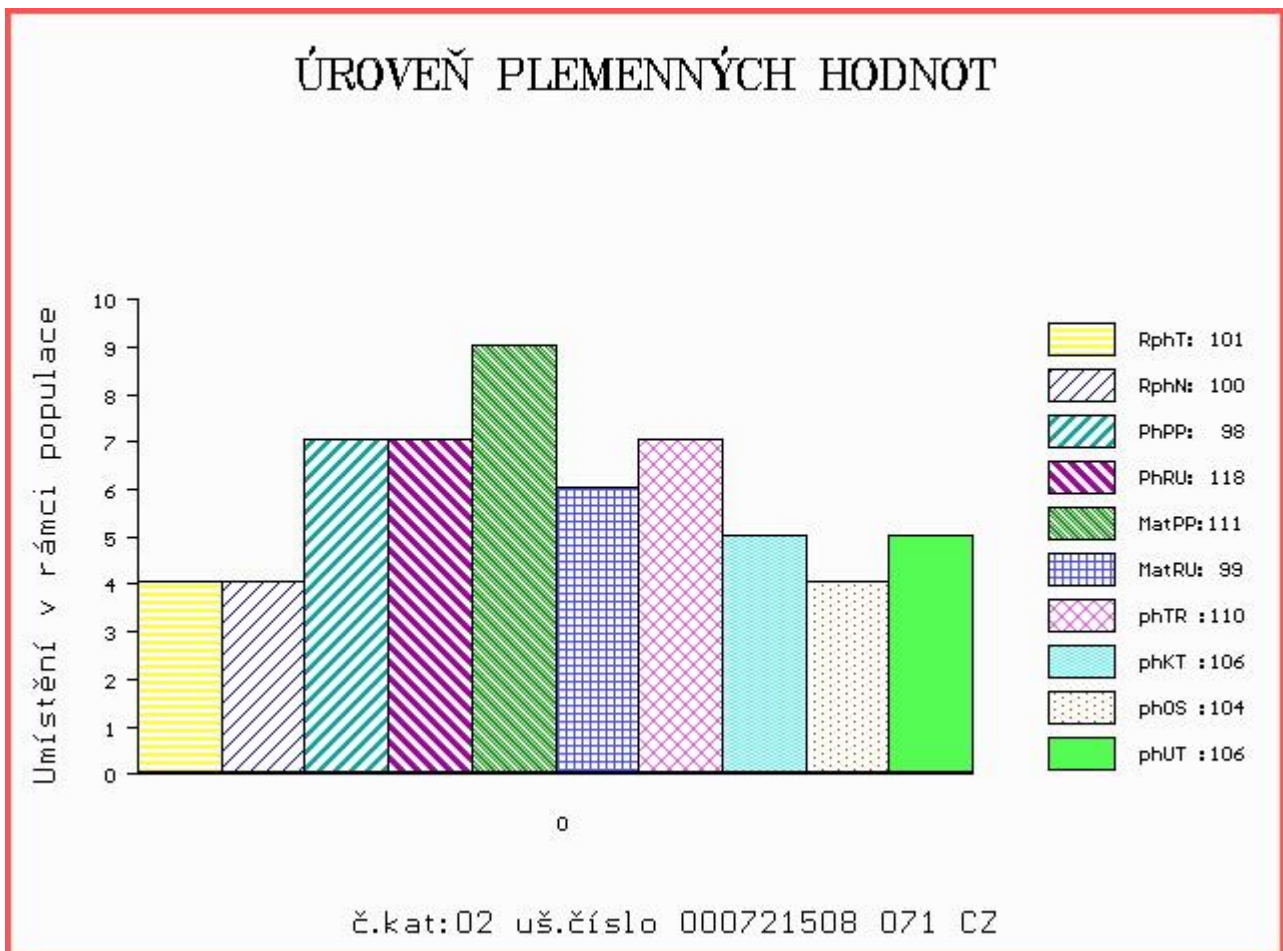

Číslo : 744291 071 CZ DEUS Z NOVÉ VODY P Číslo katalogu 3
 Dat.nar. : 07.11.2017 Plemeno : S100 Masný simentál
 Chovatel : Reinold Manfred, Stará Červená Voda
 Majitel : Reinold Manfred, Stará Červená Voda

OOO 272 862 ROGANT R 262974
 OO ZSI 824 PHS POLLED WORLDWIDE 14W P 717966
 MOO 652172 CA ROLLING ACRES RED FERN P 652172

OTEC ZMS 285 AUROCH DEUTER PP 171059830414
 OMO 279 455 DIRNANEAN TELSTAR 1 P M067072
 MO 171059810247 IE AUROCH ABSOLUTE ET PP 171059810247
 MMO 151420980177 IE RACEVIEW MISTY JADE 151420980177

OOM 271 961 POPES LAIRD M055700
 OM ZSI 717 CORSKIE RADIUM R M063307
 MOM 0 CORSKIE ALEXIS E11 F043772

MA 238050 971 CZ /4 ot VÁNICE Z NOVÉ VODY P 429000238050971
 OMM SIP 379 LUNA AGRO V 060072013407
 MM 155892 972 CZ RENATA AGRO PP 060000155892972
 MMM 116643 611 CZ P 060000116643611

Vl.užit:nar: 55 kg ve 120d: 220 kg ve 210d: 364 kg v 365d: 630 kg / kříž: 137 cm
 Přírustek v testu : 1441 g / 87 přírustek od narození: 1497 g / 87 šourek 39 cm
 Věk při ZV 470 dní aktuálně k 22.01.19 hmotnost: 715 kg výška v kříži: 138 cm

PLEMENNÉ HODNOTY										LINEARNÍ HODNOCENÍ							
	pp	ru	pp	ru	TR	KT	OS	UT		Hmot	kříž	TR	KT	OS	UT	CE	
BÝK	PE	93	113	ME	99	91	100	113	117	112							
MATKA	PE	93	112	ME	81	109	105	101	100	99	803	147	27	21	17	7	72
OTEC	PE	110	112	ME	102	76	94	114	121	114	0	0	0	0	0	0	0

HODNOCEN: TR 5 / /10 KT / / OS / / UT Výsledek:

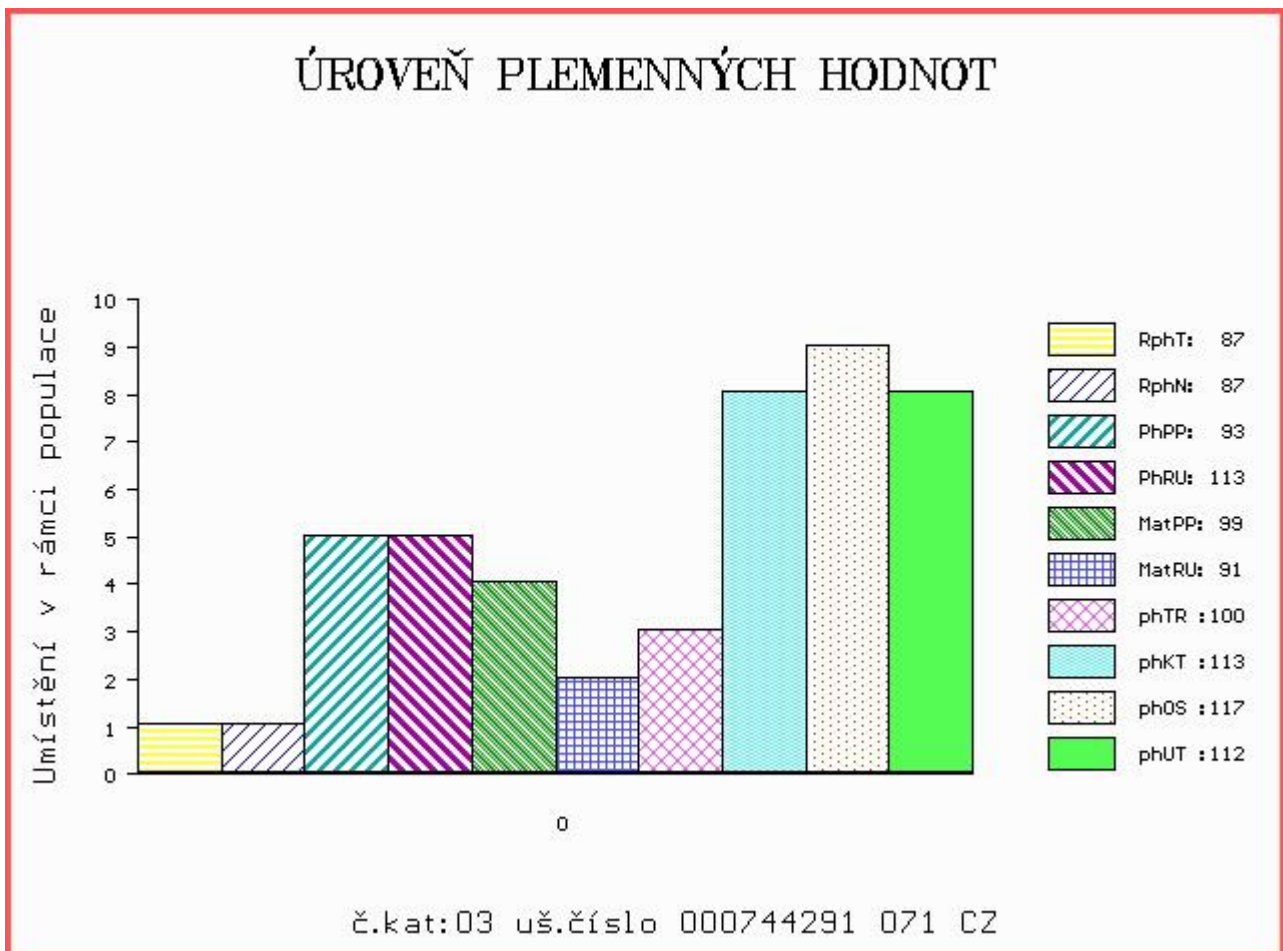

Číslo : **744293 071 CZ** **DORÁDO Z NOVÉ VODY P** Číslo katalogu 4
 Dat.nar. : 09.11.2017 Plemeno : S100 Masný simentál
 Chovatel : Reinold Manfred, Stará Červená Voda
 Majitel : Reinold Manfred, Stará Červená Voda

OOO ZSI 599 REJNOK OD BÍLÉHO DOMU P 164000540733032
 OO ZSI 894 UMBRO P 296000695173032
 MOO 175304 932 CZ P 164000175304932

Otec ZMS 407 ALIS LEŽNICKÝ PP 400000570079041
 OMO 265 452 KOKO P 13.006 32358
 MO 1302340273 DE ELIS P 13.023 40273
 MMO 1300204723 DE 13.002 04723

OOM ZSI 390 LYKKE ATLANTIS P 41344-00347
 OM ZSI 569 LYKKE DAMASK PP 41344-00404
 MOM 4134400184 DK LYKKE OPULUS ET P 41344-00184

MA 217910 971 CZ /5 ot ULTRA Z NOVÉ VODY P 429000217910971
 OMM SIP 379 LUNA AGRO V 060072013407
 MM 155941 972 CZ V 060000155941972
 MMM 118065 972 CZ R 060000118065972

Vl.užit:nar: 55 kg ve 120d: 279 kg ve 210d: 456 kg v 365d: 773 kg / kříž: 149 cm
 Přírůstek v testu : 1816 g / 101 přírůstek od narození: 1856 g / 114 šourek 44 cm
 Věk při ZV 468 dní aktuálně k 22.01.19 hmotnost: 870 kg výška v kříži: 155 cm

PLEMENNÉ HODNOTY						LINEARNÍ HODNOCENÍ									
	pp	ru	pp	ru	TR	KT	OS	UT	Hmot	kříž	TR	KT	OS	UT	CE
BÝK	PE	84 142	ME	95 97	122	130	129	133							
MATKA	PE	92 106	ME	101 115	112	112	111	113	796	/	152	27	21	18	7 73
Otec	PE	84 142	ME	88 100	114	121	122	125	668	/	145	28	19	21	7 75

HODNOCEN: TR 10 / /10 KT / / OS / / UT Výsledek:

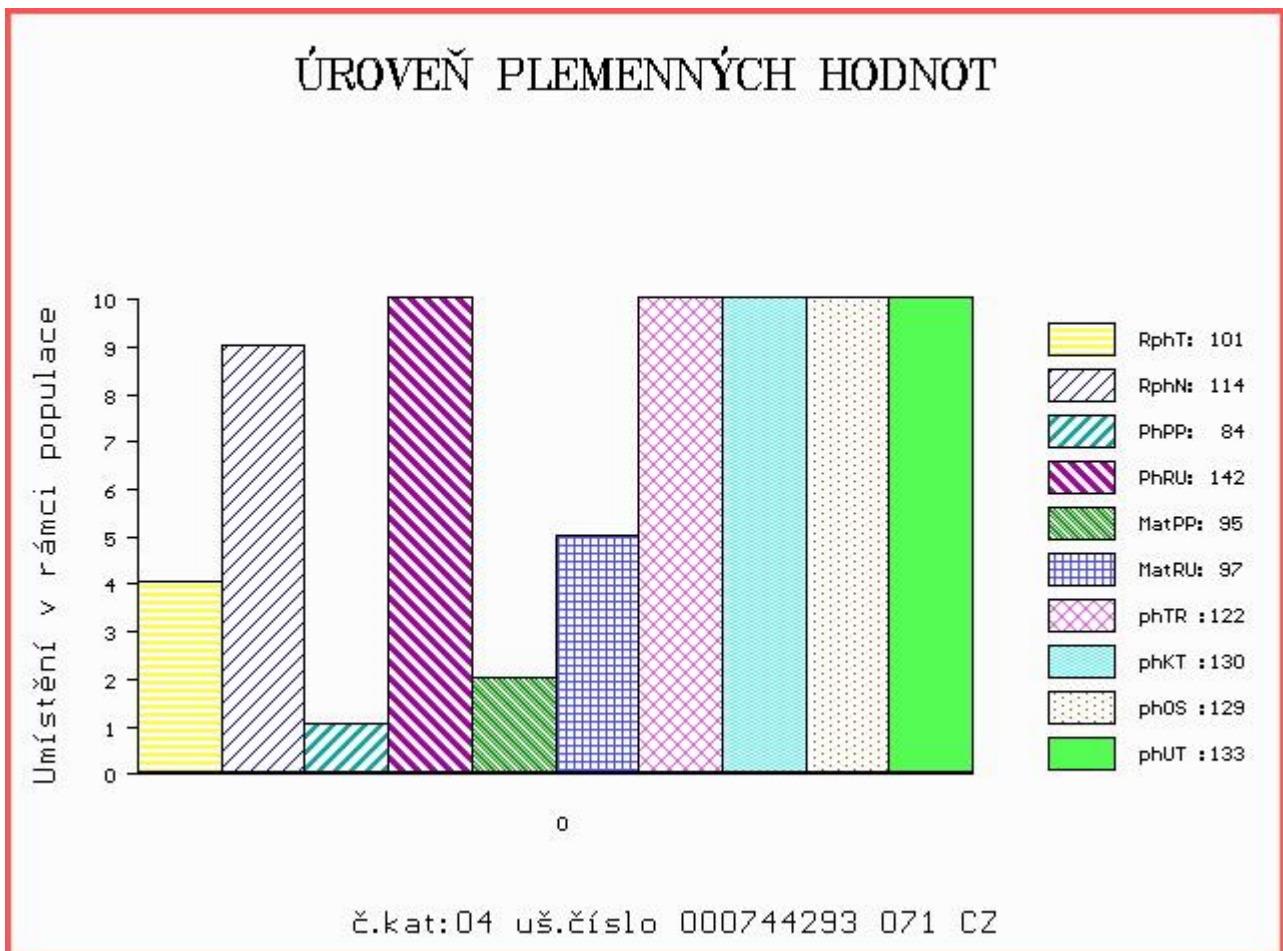

Číslo : **674555 072 CZ** **DOGGER Z BÁNOVA P** Číslo katalogu 5
 |Dat.nar. : 13.11.2017 Plemeno : S100 Masný simentál
 |Chovatel : ZEAS Bánov, a.s.
 |Majitel : ZEAS Bánov, a.s.

OOO ZSI 495 HEDETOFT VITO PP 51546-02044
 OO 281 859 BAKKELY GENERAL P 89578-00227
 MOO 8957800181 DK BAKKELY DELTA 89578-00181

Otec ZMS 279 BAKKELY JIMBALAYA PP 89578-00254
 OMO 281 860 VESTERBAEK SAMSON P 47717-00209
 MO 8957800121 DK BAKKELY VELVET P 89578-00121
 MMO 8957800087 DK BAKKELY THILDE R 89578-00087

OOM ZSI 400 HEDETOFT UNITED P 80185-00096
 OM ZSI 968 SOGÁRD AMÍR P 20030-01031
 MOM 2003000980 DK SOGÁRD THERESA P 20030-00980

MA 203841 972 CZ /1 ot ALENA Z BÁNOVA P 449000203841972
 OMM SIP 893 ROUS VODŇANSKÝ P 145000624438031
 MM 801421 381 SK GOMBÍKA MOVIS P 090000801421381
 MMM 800186303 SK AGSK MISS SKALICA 186303 P 721206186303

Vl.užit:nar: 40 kg ve 120d: 265 kg ve 210d: 390 kg v 365d: 596 kg / kříž: 140 cm
 Přírustek v testu : 1933 g / 117 přírustek od narození: 1568 g / 119 šourek 38 cm
 Věk při ZV 464 dní aktuálně k 22.01.19 hmotnost: 722 kg výška v kříži: 143 cm

PLEMENNÉ HODNOTY										LINEARNÍ HODNOCENÍ							
	pp	ru	pp	ru	TR	KT	OS	UT	Hmot	kříž	TR	KT	OS	UT	CE		
BÝK	PE	97	127	ME	99	97	108	102	101	103							
MATKA	PE	102	110	ME	101	111	99	105	108	107	830	143	24	23	21	8	76
Otec	PE	74	130	ME	105	88	117	109	105	109	1270	157	29	24	22	8	83

HODNOCEN: TR 8 / /10 KT / / OS / / UT Výsledek:

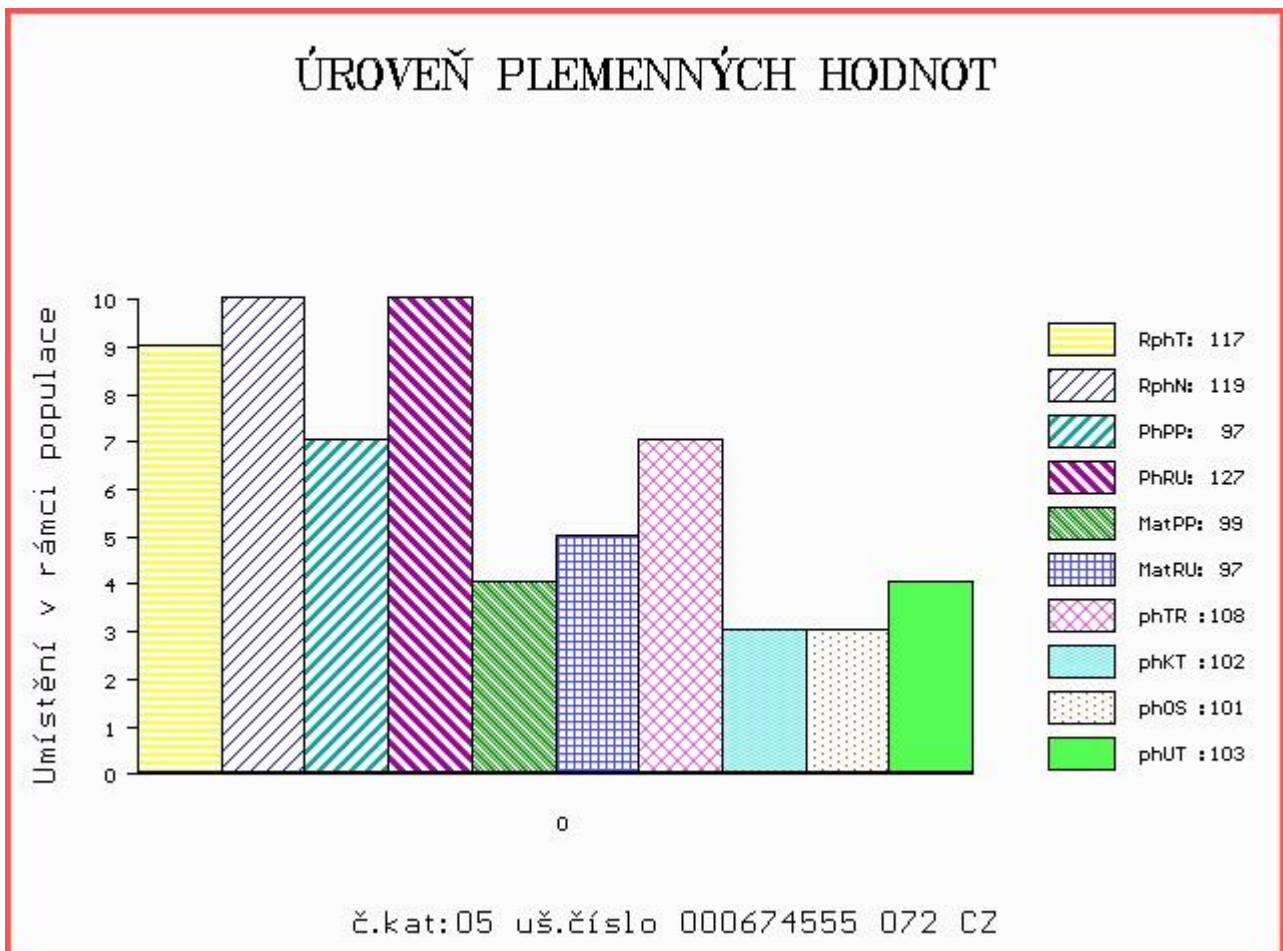

Číslo : **744294 071 CZ** **DEKOR Z NOVÉ VODY P** Číslo katalogu 6
 Dat.nar. : 13.11.2017 Plemeno : S100 Masný simentál
 Chovatel : Reinold Manfred, Stará Červená Voda
 Majitel : Reinold Manfred, Stará Červená Voda

OOO 290 062 HOTTE PP F 797 76.000 00797
 OO ZSI 036 HILLMANN P 76.000 28589
 MOO 7600025023 DE 76.000 25023

OTEC ZSI 095 HILLARY P 14.002 71905
 OMO 000 BICEPS BY 020609/01 7600020609
 MO 0 KORALLE BY5712315 2605002445
 MMO 7602720319 DE KLAUS BY 2720319 7602720319

OOM 280 541 HOCKENHULL WATERLOO M072160
 OM ZMS 107 BEL DHU CAPERCAILLIE 11 R M079624
 MOM 500948700461 UK BLACKFORD WAGTAIL F089615

MA 313031 971 CZ /1 ot BOSANA Z NOVÉ VODY P 429000313031971
 OMM ZSI 367 HESTEHAVEN AXEL P 107267-00036
 MM 168019 972 CZ SIMONA AGRO P 060000168019972
 MMM 11921 972 CZ P 060000011921972

Vl.užit:nar: **42** kg ve 120d: **212** kg ve 210d: **354** kg v 365d: **615** kg / kříž: **137** cm
 Přírůstek v testu : **1875 g / 98** přírůstek od narození: **1605 g / 100** šourek **37** cm
 Věk při ZV **464** dní aktuálně k 22.01.19 hmotnost: **740** kg výška v kříži: **141** cm

PLEMENNÉ HODNOTY						LINEARNÍ HODNOCENÍ											
	pp	ru	pp	ru	TR	KT	OS	UT	Hmot	kříž	TR	KT	OS	UT	CE		
BÝK	PE	100	119	ME	94	104	106	114	115	114							
MATKA	PE	86	125	ME	111	102	106	114	115	114	820	150	28	23	23	8	82
OTEC	PE	95	100	ME	86	113	95	96	97	95	0	0	0	0	0	0	0

HODNOCEN: TR 7 / /10 KT / / OS / / UT Výsledek:

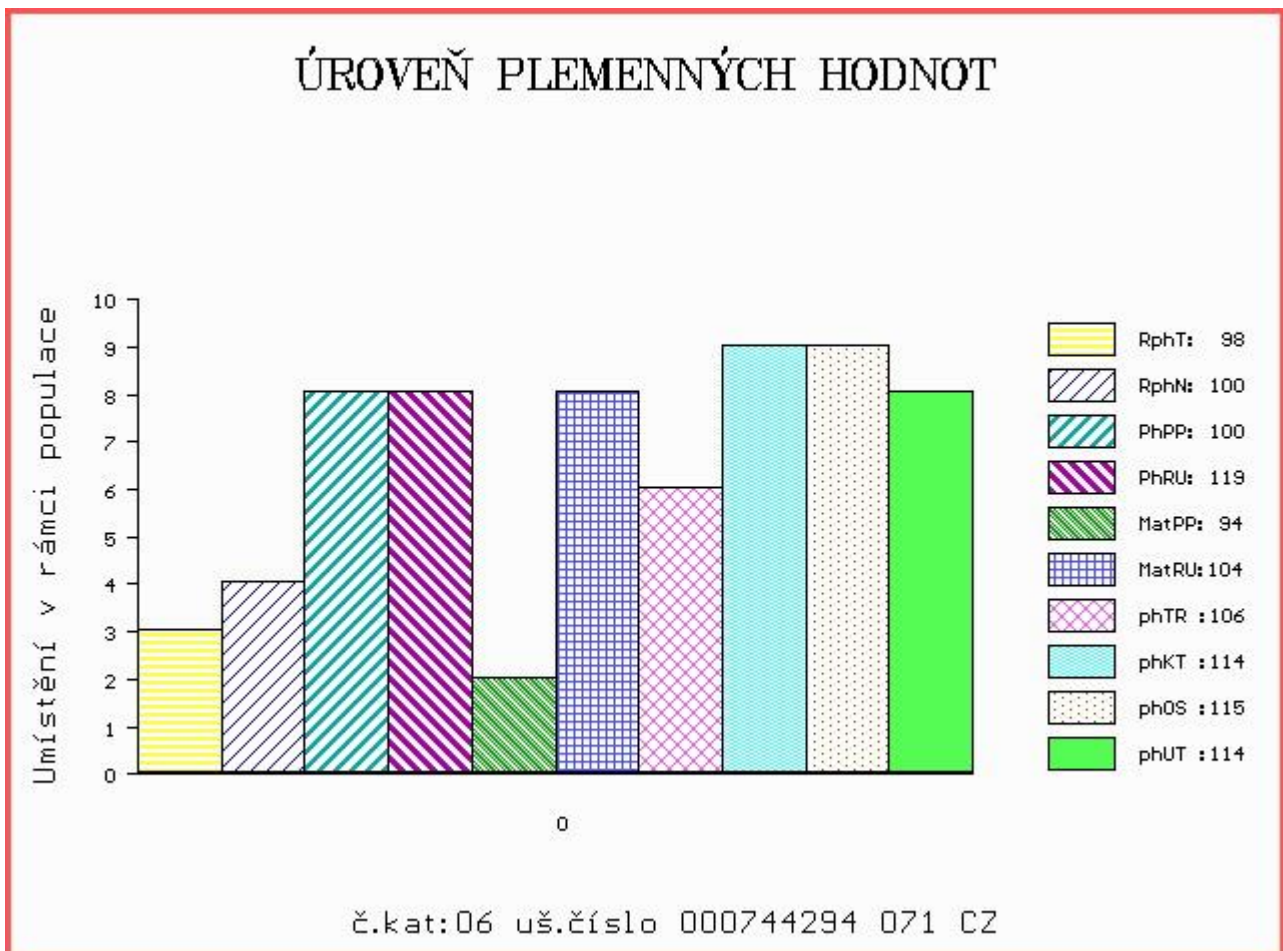

Číslo : 745445 071 CZ DIESEL Z ČERNÉ VODY R Číslo katalogu 7
 Dat.nar. : 17.11.2017 Plemeno : S100 Masný simentál
 Chovatel : Nátr Daniel, Černá Voda
 Majitel : Nátr Daniel, Černá Voda

OOO 280 542 BLACKFORD HARVESTER M049570
 OO 280 541 HOCKENHULL WATERLOO M072160
 MOO 160873500016 UK HOCKENHULL GIRLIE 13TH ET T002348

OTEC ZMS 107 BEL DHU CAPERCAILLIE 11 R M079624
 OMO 280 543 KILBRIDE FARM STRABANE M065449
 MO 500948700461 UK BLACKFORD WAGTAIL F089615
 MMO 500948700272 UK BLACKFORD SAFFRON F078792

OOM ZSI 568 LYKKE DIXIE PP 41344-00399
 OM ZSI 844 URBAN PP 398000698129032
 MOM 240105 932 CZ P 398000240105932

MA 286412 971 CZ /2 ot AJA Z NOVÉ VODY P 429000286412971
 OMM ZSI 367 HESTEHAVEN AXEL P 107267-00036
 MM 168024 972 CZ SIMONA AGRO P 060000168024972
 MMM 121172 611 CZ KARLA AGRO P 060000121172611

Vl.užit:nar: 45 kg ve 120d: 249 kg ve 210d: 411 kg v 365d: 655 kg / kříž: 143 cm
 Přírustek v testu : 2158 g / 106 přírustek od narození: 1705 g / 108 šourek 38 cm
 Věk při ZV 460 dní aktuálně k 22.01.19 hmotnost: 780 kg výška v kříži: 147 cm

PLEMENNÉ HODNOTY										LINEARNÍ HODNOCENÍ							
	pp	ru	pp	ru	TR	KT	OS	UT	Hmot	kříž	TR	KT	OS	UT	CE		
BÝK	PE	87	131	ME	92	94	118	110	108	112							
MATKA	PE	93	123	ME	76	114	108	101	100	102	786	153	28	20	19	7	74
OTEC	PE	83	128	ME	101	79	115	115	113	116	0	0	0	0	0	0	0

HODNOCEN: TR 10 / /10 KT / / OS / / UT Výsledek:

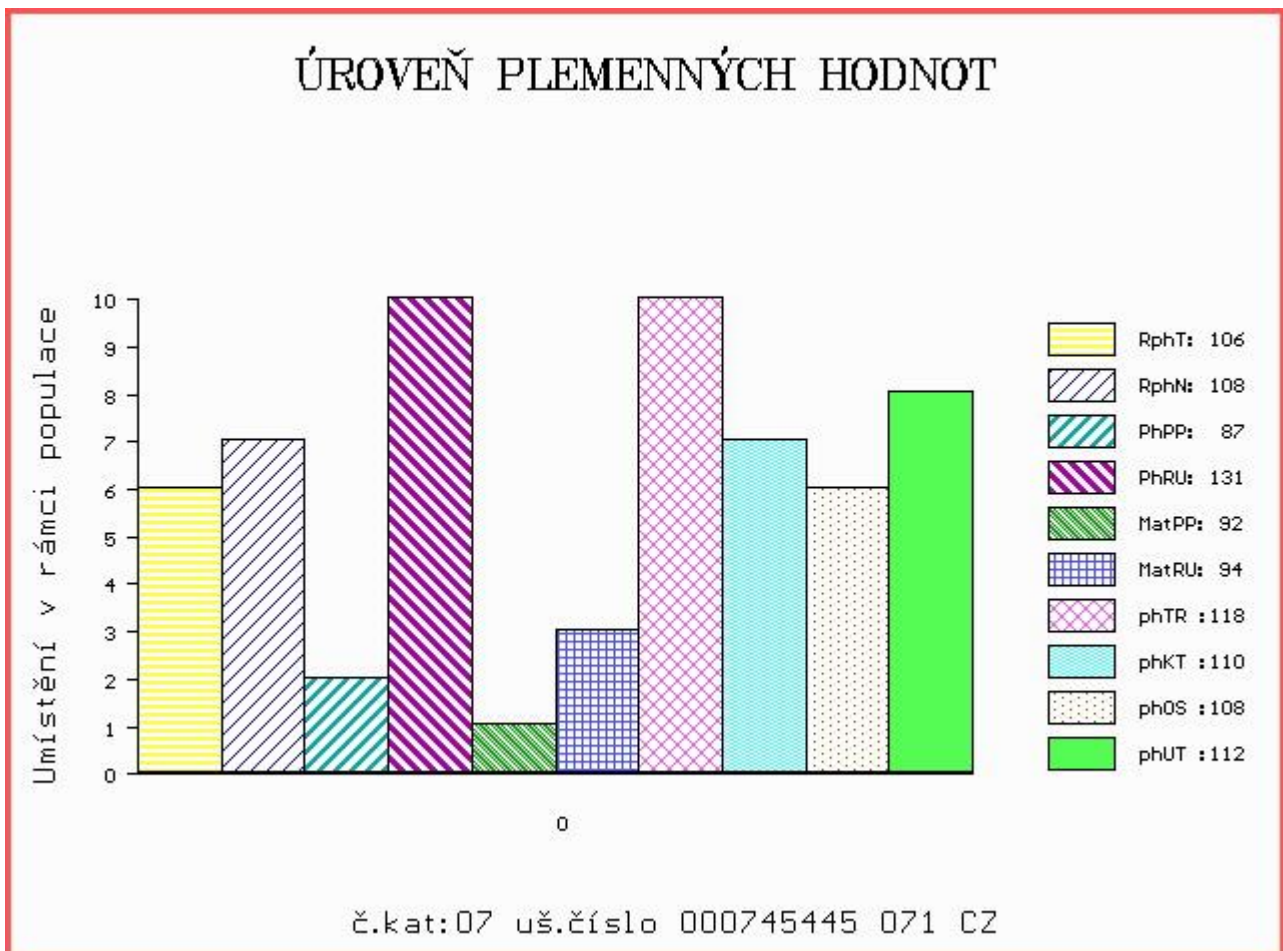

Číslo : **812838582 SK** **MOVIS CAMILLO P** Číslo katalogu 8
 Dat.nar. : 19.11.2017 Plemeno : S100 Masný simental
 Chovatel : MOVIS-AGRO,AK, spol.s r.o.Skalica
 Majitel : MOVIS-AGRO,AK, spol.s r.o.Skalica

OOO 265 547 VINGEGAARD FOX ET 41524-00292
 OO 265 180 VINGEGAARD JERICHO P 41524-00558
 MOO 4152400321 DK VINGEGAARD FILIA P 41524-00321

OTEC ZSI 713 VINGEGAARD COLUMBUS PP 41524-01197
 OMO 267 856 MARYWOOD POLLED WESTERN 91 J P P542768-KN
 MO 4152401073 DK VINGEGAARD AMALIE ET PP 41524-01073
 MMO 4152400633 DK VINGEGAARD MON CHERI P 41524-00633

OOM 268 232 AGSK SIR SKALICA 2183 P 721206002183
 OM 263 648 NEW FREDI P 090000800375241
 MOM 2104859 SK P 56280902104

MA 801269338 SK /5 ot MOVIS P 801269338
 OMM 271 736 DAYTON'S POL ENDEAVOR P PT504467 KN
 MM 210349206 SK AGSK MISS DAYTONS 210349 P 721206210349
 MMM 2084859 SK

Vl.užit:nar: 40 kg ve 120d: 218 kg ve 210d: 345 kg v 365d: 595 kg / kříž: 139 cm
 Přírůstek v testu : 1716 g / 98 přírůstek od narození: 1522 g / 101 šourek 36 cm
 Věk při ZV 458 dní aktuálně k 22.01.19 hmotnost: 693 kg výška v kříži: 141 cm

PLEMENNÉ HODNOTY										LINEARNÍ HODNOCENÍ							
	pp	ru	pp	ru	TR	KT	OS	UT	Hmot	kříž	TR	KT	OS	UT	CE		
BÝK	PE	91	116	ME	112	96	99	103	104	104							
MATKA	PE	93	109	ME	123	103	99	94	93	94	670	147	24	17	17	6	64
OTEC	PE	92	118	ME	98	93	108	108	107	109	0	0	0	0	0	0	0

HODNOCEN: TR 7 / /10 KT / / OS / / UT Výsledek:

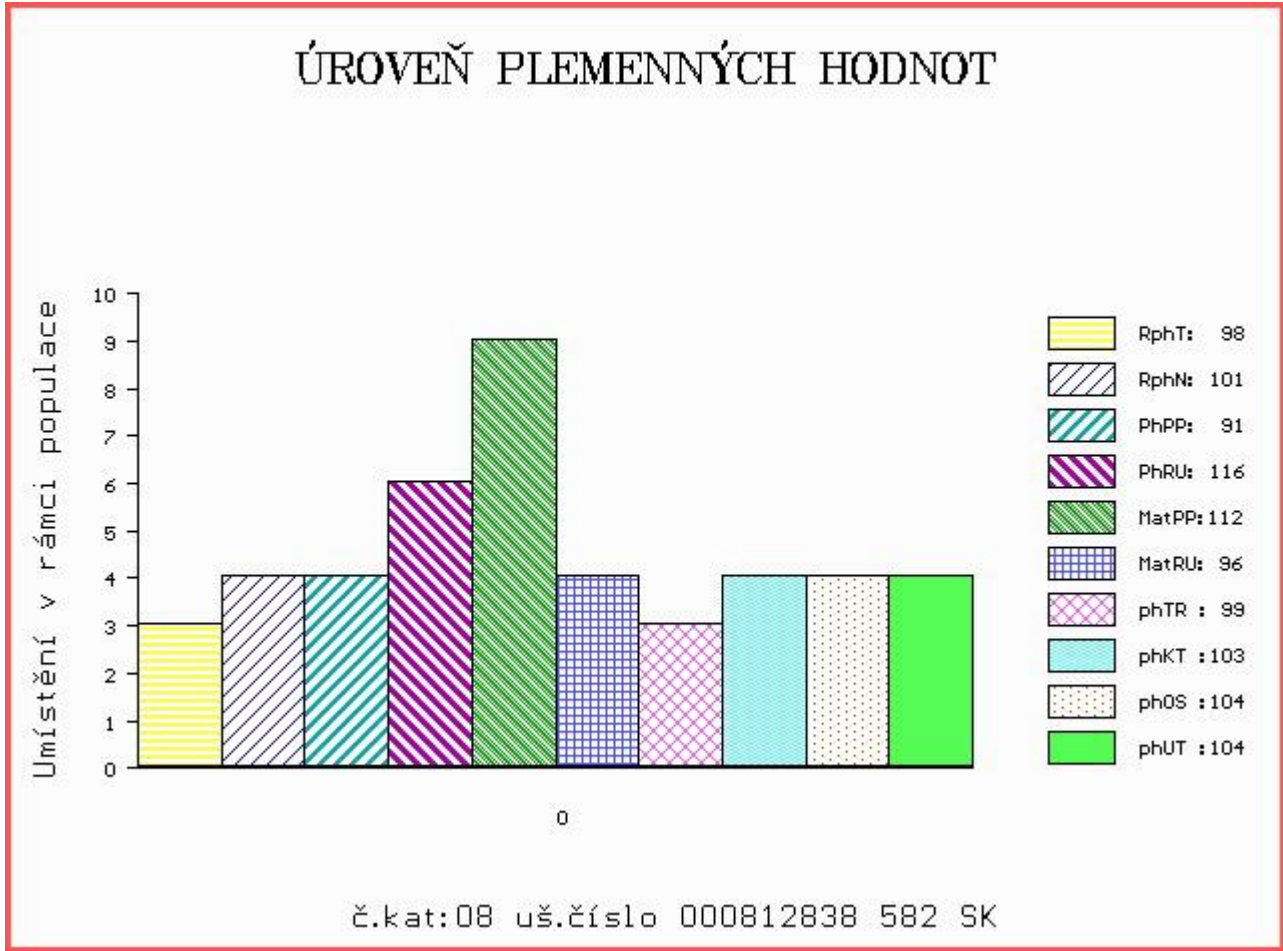

Číslo : 674556 072 CZ DNĚPR Z BÁNOVA P Číslo katalogu 9
 Dat.nar. : 21.11.2017 Plemeno : S100 Masný simentál
 Chovatel : ZEAS Bánov, a.s.
 Majitel : ZEAS Bánov, a.s.

OOO ZSI 352 NÁRODNÍ VÍTEŽ VODŇANSKÝ P 145000182450031
 OO 272 835 MAJOR VODŇANSKÝ P 145000624436031
 MOO 110753 207 CZ CHARLOTA VODŇANSKÁ P 145207110753

OTEC ZMS 443 SNEUMGAARD IMPERATOR PP 80164-00278
 OMO 271 782 SNEUMGAARD ADRIAN P 80164-00165
 MO 8016400196 DK SNEUMGAARD CHRISTIANE P 80164-00196
 MMO 8016400126 DK SNEUMGAARD THELMA 80164-00126

OOM ZSI 829 LANGO AUGUST/ATOS PP 17701-00844
 OM ZSI 568 LYKKE DIXIE PP 41344-00399
 MOM 4134400195 DK LYKKE PHILADELPHIA P 41344-00195

MA 801421310 SK /5 ot FIJA MOVIS P 090000801421310
 OMM ZSI 534 FGAF ZEGNA 230R P 638986
 MM 380903 CZ SOŇA AGROCHYT ET R 392000380903961
 MMM 287375 961 CZ SYLVA AGROCHYT V 392000287375961

Vl.užit:nar: 45 kg ve 120d: 242 kg ve 210d: 349 kg v 365d: 608 kg / kříž: 134 cm
 Přírůstek v testu : 2100 g / 100 přírůstek od narození: 1588 g / 98 šourek 39 cm
 Věk při ZV 456 dní aktuálně k 22.01.19 hmotnost: 723 kg výška v kříži: 138 cm

PLEMENNÉ HODNOTY						LINEARNÍ HODNOCENÍ											
	pp	ru	pp	ru	TR	KT	OS	UT	Hmot	kříž	TR	KT	OS	UT	CE		
BÝK	PE	98	115	ME	94	102	97	109	111	109							
MATKA	PE	94	115	ME	105	108	101	110	111	110	722	141	23	20	19	7	69
OTEC	PE	102	118	ME	83	96	101	105	107	106	0	0	0	0	0	0	0

HODNOCEN: TR 6 / /10 KT / / OS / / UT Výsledek:

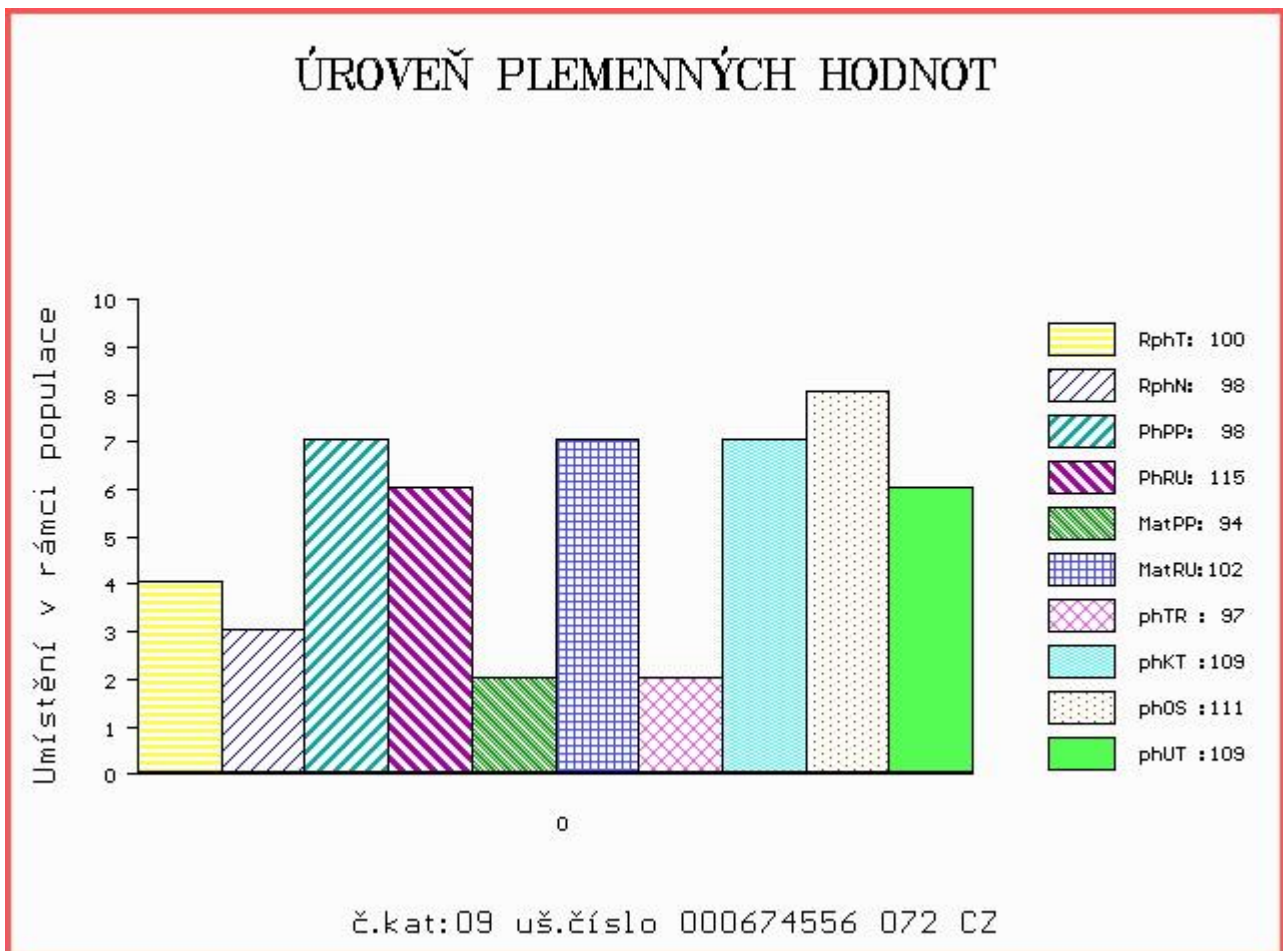

Číslo : **812838583 SK** **MOVIS CAMIL P** Číslo katalogu 10
 Dat.nar. : 22.11.2017 Plemeno : S100 Masný simental
 Chovatel : MOVIS-AGRO,AK, spol.s r.o.Skalica
 Majitel : MOVIS-AGRO,AK, spol.s r.o.Skalica

OOO 269 331 ARKMILL FRANKLYN M042869
 OO 269 046 DIRNANEAN JACOB R M050979
 MOO 32886 UK DIRNANEAN BOUNTY F032886

Otec ZMS 132 NORGÁRD CHARLIE P 42245-00814
 OMO 263 781 SOGÁRD RONNI PP 20030-00942
 MO 4224500779 DK NORGÁRD VIBEKE P 42245-00779
 MMO 4224500732 DK NORGÁRD TRINE P 42245-00732

OOM 263 648 NEW FREDI P 090000800375241
 OM 279 161 MOVIS SIXTIN P 090000801113737
 MOM 800375202 SK CIPRIÁNA MOVIS P 090000800375202

MA 812123671 SK /3 ot P
 OMM ZSI 281 LYPKE ULF P 41344-00303
 MM 134182 CZ P 339000134182972
 MMM 8232 972 CZ R 339000008232972

Vl.užit:nar: 38 kg ve 120d: 226 kg ve 210d: 356 kg v 365d: 619 kg / kříž: 142 cm
 Přírůstek v testu : 1591 g / 105 přírůstek od narození: 1592 g / 108 šourek 43 cm
 Věk při ZV 455 dní aktuálně k 22.01.19 hmotnost: 716 kg výška v kříži: 144 cm

PLEMENNÉ HODNOTY										LINEARNÍ HODNOCENÍ							
	pp	ru	pp	ru	TR	KT	OS	UT	Hmot	kříž	TR	KT	OS	UT	CE		
BÝK	PE	96	122	ME	117	76	107	104	101	104							
MATKA	PE	102	108	ME	129	96	100	89	84	88	824	155	28	21	19	7	75
Otec	PE	86	119	ME	106	66	103	107	107	110	0	0	0	0	0	0	0

HODNOCEN: TR 9 / /10 KT / / OS / / UT Výsledek:

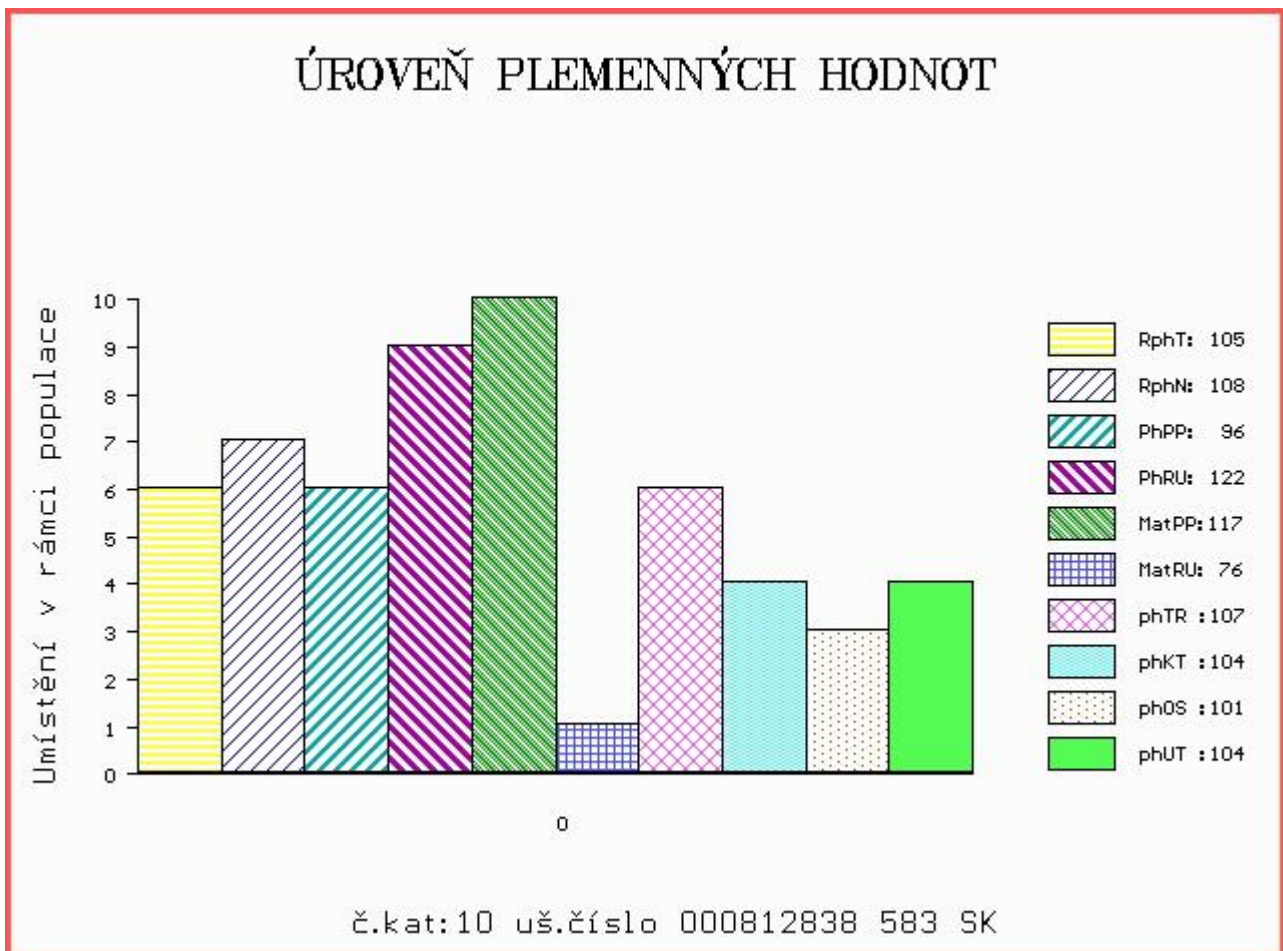

Číslo : 12107 064 CZ DUNLOP AGROCHYT P Číslo katalogu 11
 Dat.nar. : 24.11.2017 Plemeno : S100 Masný simentál
 Chovatel : Agrochyt s.r.o.Mohelno
 Majitel : Agrochyt s.r.o.Mohelno

OOO 270 515 RACEVIEW KING BATK019
 OO 285 896 RACEVIEW ALL-STAR KK ET 151420920460
 MOO 301120830244 IE BALLINGAR KIM 301120830244

OTEC ZMS 636 WOODHALL FERRARI 14 R M086256
 OMO 272 593 WOODHALL VOLCANO M069029
 MO 560372601022 UK WOODHALL BANTER F096584
 MMO 560372100443 UK WOODHALL SAVANNAH F078626

OOM 262 530 LEON MB SIMENTAL P 15.026 39419
 OM ZSI 719 HEDETOFT COLUMBUS PP 80185-00136
 MOM 8018500057 DK HEDETOFT PATRICIA P 80185-00057

MA 488660 961 CZ /4 ot VERONIKA AGROCHYT P 392000488660961
 OMM ZSI 155 OSTERVANG RINGO ET P 86152-00152
 MM 193683 961 CZ OUŠKO AGROCHYT P 392000193683961
 MMM 17137 932 CZ LENKA ŠUMAVSKÁ R 158932017137

Vl.užit:nar: 35 kg ve 120d: 223 kg ve 210d: 403 kg v 365d: 630 kg / kříž: 141 cm
 Přírustek v testu : 1850 g / 103 přírustek od narození: 1729 g / 107 šourek 40 cm
 Věk při ZV 453 dní aktuálně k 22.01.19 hmotnost: 768 kg výška v kříži: 145 cm

PLEMENNÉ HODNOTY										LINEARNÍ HODNOCENÍ							
	pp	ru	pp	ru	TR	KT	OS	UT	Hmot	kříž	TR	KT	OS	UT	CE		
BÝK	PE	93	129	ME	93	83	119	117	113	117							
MATKA	PE	96	113	ME	105	99	109	106	104	107	900	147	26	20	19	7	72
OTEC	PE	76	121	ME	87	79	109	117	117	119	0	0	0	0	0	0	0

HODNOCEN: TR 9 / /10 KT / / OS / / UT Výsledek:

ÚROVEŇ PLEMENNÝCH HODNOT

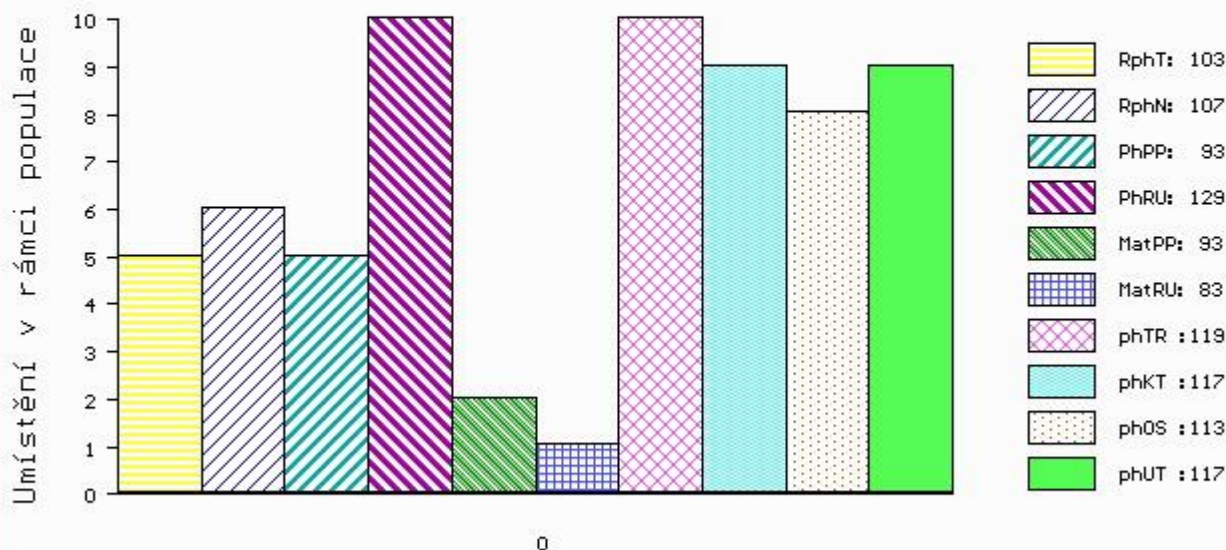

č.kat:11 uš.číslo 000012107 064 CZ

Číslo : 588358 042 CZ DUKÁT Z BĚSNA P Číslo katalogu 12
 Dat.nar. : 30.11.2017 Plemeno : S100 Masný simentál
 Chovatel : Zemědělská společnost Blšany
 Majitel : Zemědělská společnost Blšany

OOO 285 115 KAMAT AV MATBERGA P 94849
 OO 285 114 NELSON AV ABUEN P 96038
 MOO 79090437 SE 437 SENTA AV ABUEN P 96128

OTEC ZMS 448 SAMSON AV STOREGADREN PP 97534
 OMO 285 116 KASMIR AV RORUM P 94851
 MO 6968567 SE 67 BIENE AV STOREGARDE P 112460
 MMO 6968537 SE 37 BIENE AV STOREGARDEN P 112020

OOM ZSI 283 LYKKE SIRIUS P 41344-00241
 OM ZSI 805 TUAREG AGROCHYT PP 392000709817061
 MOM 193698 961 CZ OUŠKO JUNIOR AGROCHYT P 392000193698961

MA 177995 942 CZ /1 ot P 037000177995942
 OMM ZSI 223 KONNY 13.015 55970
 MM 137064 942 CZ P 037000137064942
 MMM 10470 617 CZ R 036617010470

Vl.užit:nar: 40 kg ve 120d: 203 kg ve 210d: 326 kg v 365d: 569 kg / kříž: 139 cm
 Přírůstek v testu : 2083 g / 107 přírůstek od narození: 1543 g / 109 šourek 42 cm
 Věk při ZV 447 dní aktuálně k 22.01.19 hmotnost: 685 kg výška v kříži: 144 cm

PLEMENNÉ HODNOTY										LINEARNÍ HODNOCENÍ							
	pp	ru	pp	ru	TR	KT	OS	UT	Hmot	kříž	TR	KT	OS	UT	CE		
BÝK	PE	85	123	ME	100	81	103	97	95	96							
MATKA	PE	94	111	ME	114	90	99	98	102	100	676	147	26	22	21	8	77
OTEC	PE	74	128	ME	86	74	117	103	98	102	0	0	0	0	0	0	0

HODNOCEN: TR 9 / / 9 KT / / OS / / UT Výsledek:

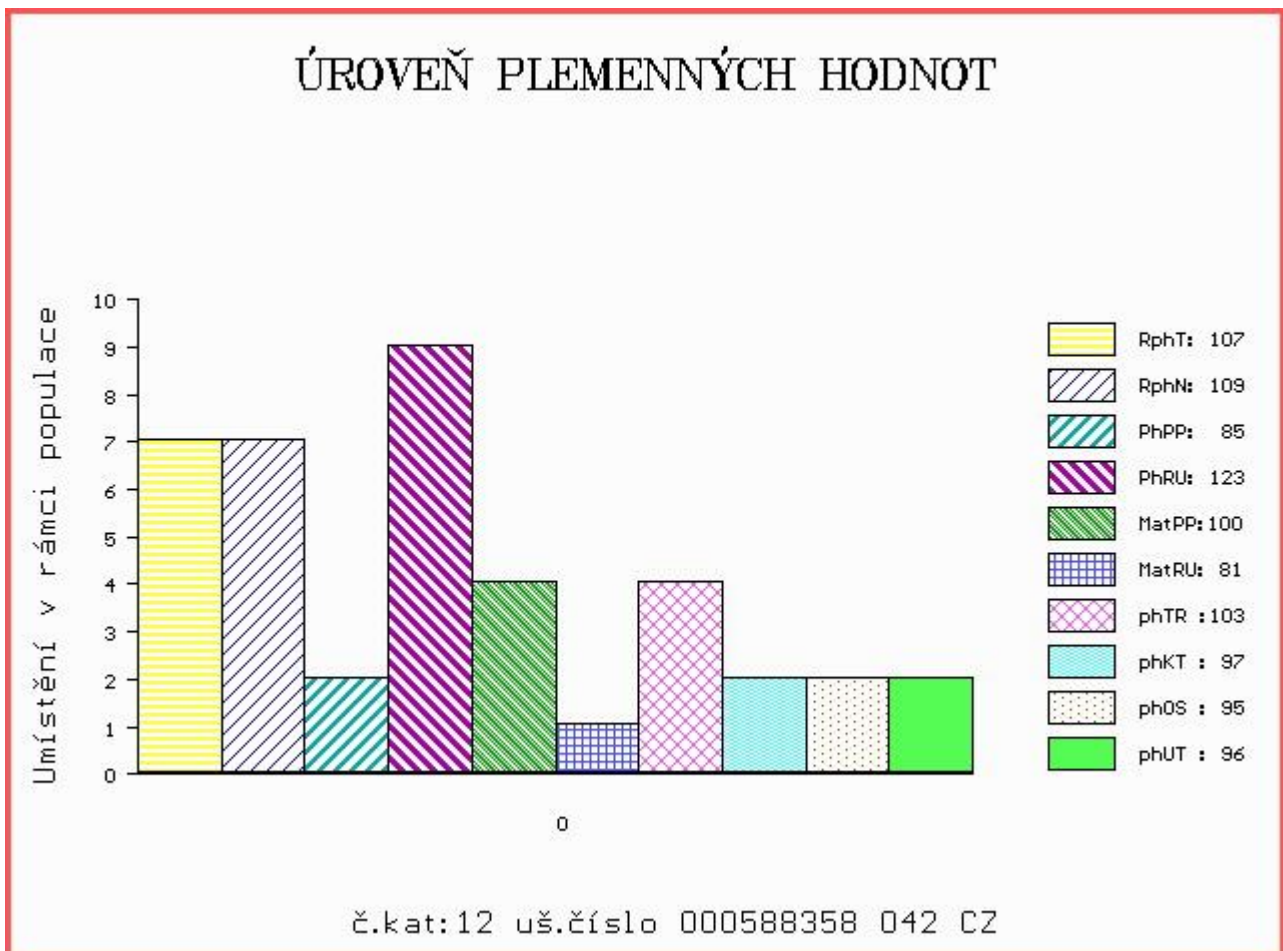

Číslo : **812838584 SK** **MOVIS CALIA R** Číslo katalogu 13
 Dat.nar. : 05.12.2017 Plemeno : S100 Masný simental
 Chovatel : MOVIS-AGRO,AK, spol.s r.o.Skalica
 Majitel : MOVIS-AGRO,AK, spol.s r.o.Skalica

OOO 280 542 BLACKFORD HARVESTER M049570
 OO 280 541 HOCKENHULL WATERLOO M072160
 MOO 160873500016 UK HOCKENHULL GIRLIE 13TH ET T002348

OTEC ZMS 107 BEL DHU CAPERCAILLIE 11 R M079624
 OMO 280 543 KILBRIDE FARM STRABANE M065449
 MO 500948700461 UK BLACKFORD WAGTAIL F089615
 MMO 500948700272 UK BLACKFORD SAFFRON F078792

OOM 270 405 BAR 5 P SA EXPERT 826M P 598604
 OM ZSI 638 BAR 5 P SA EVOLUTION 418S P 657323
 MOM 583215 CA BAR 5 SA LADY SISKA 409M R 583215

MA 801421323 SK /4 ot MOVIS P 801421323
 OMM ZSI 281 LYKKE ULF P 41344-00303
 MM 148828 CZ P 339000148828972
 MMM 31394 645 CZ J 34 P 134000031394645

Vl.užit:nar: 40 kg ve 120d: 217 kg ve 210d: 327 kg v 365d: 586 kg / kříž: 139 cm
 Přírustek v testu : 1975 g / 110 přírustek od narození: 1540 g / 113 šourek 39 cm
 Věk při ZV 442 dní aktuálně k 22.01.19 hmotnost: 676 kg výška v kříži: 143 cm

PLEMENNÉ HODNOTY										LINEARNÍ HODNOCENÍ							
	pp	ru	pp	ru	TR	KT	OS	UT	Hmot	kříž	TR	KT	OS	UT	CE		
BÝK	PE	88	125	ME	108	84	101	101	101	100							
MATKA	PE	93	125	ME	111	89	102	103	102	101	692	144	26	20	18	7	71
OTEC	PE	83	128	ME	101	79	115	115	113	116	0	0	0	0	0	0	0

HODNOCEN: TR 8 / / 9 KT / / OS / / UT Výsledek:

ÚROVEŇ PLEMENNÝCH HODNOT

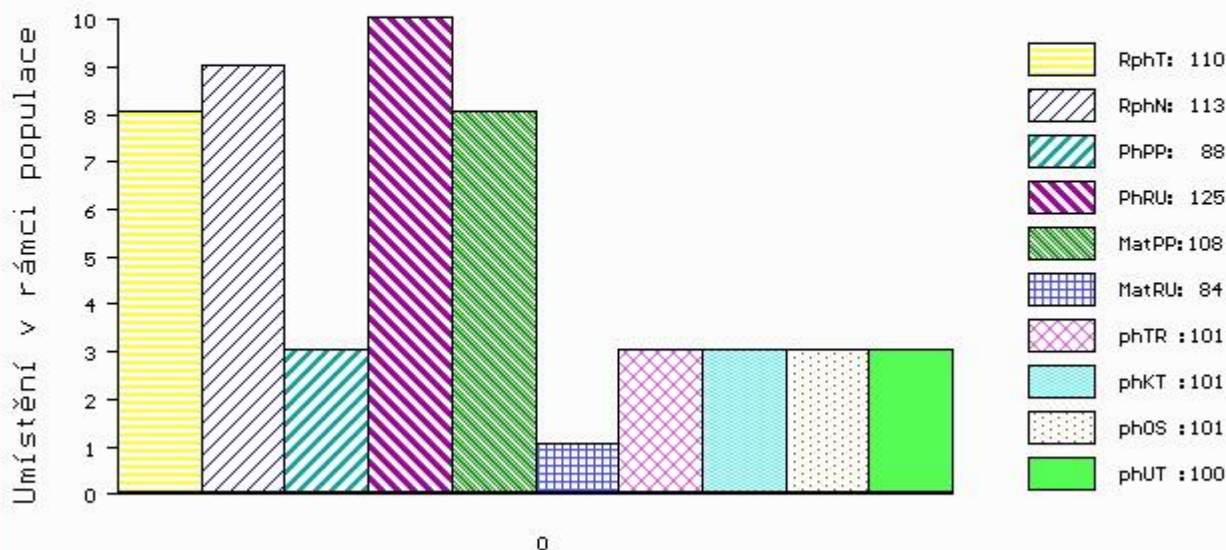

č.kat:13 uš.číslo 000812838 584 SK

Číslo : 744296 071 CZ DIJON Z NOVÉ VODY P Číslo katalogu 14
 Dat.nar. : 06.12.2017 Plemeno : S100 Masný simentál
 Chovatel : Reinold Manfred, Stará Červená Voda
 Majitel : Reinold Manfred, Stará Červená Voda

OOO 269 782 OMORGA PRINCE R M060676
 OO 272 039 LYKKE BASSE P 41344-00371
 MOO 4134400326 DK LYKKE VANESSA P 41344-00326

Otec ZMS 602 LYKKE LE MANS PP 41344-00538
 OMO ZSI 829 LANGO AUGUST/ATOS PP 17701-00844
 MO 4134400413 DK LYKKE DIDLINA PP 41344-00413
 MMO 4134400294 DK LYKKE ULUPULU P 41344-00294

OOM ZSI 065 FAN ET 069617000854
 OM ZSI 159 JEZULÁTKO P 092381026993
 MOM 1911 617 CZ P 092617001911

MA 155953 972 CZ /8 ot SIMONA AGRO P 060000155953972
 OMM ZSI 245 SWAY HARVEST M049975
 MM 106720 972 CZ P 060000106720972
 MMM 121104 611 CZ P 060000121104611

Vl.užit:nar: 47 kg ve 120d: 237 kg ve 210d: 375 kg v 365d: 604 kg / kříž: 142 cm
 Přírůstek v testu : 1650 g / 101 přírůstek od narození: 1536 g / 102 šourek 43 cm
 Věk při ZV 441 dní aktuálně k 22.01.19 hmotnost: 680 kg výška v kříži: 145 cm

PLEMENNÉ HODNOTY										LINEARNÍ HODNOCENÍ						
	pp	ru	pp	ru	TR	KT	OS	UT		Hmot	kříž	TR	KT	OS	UT	CE
BÝK	PE	97	124	ME	99	81	111	109	107	109						
MATKA	PE	99	106	ME	102	93	105	94	91	93	693	146	25	20	20	7 72
Otec	PE	83	134	ME	102	74	119	120	120	122	915	152	29	25	25	9 88

HODNOCEN: TR 9 / /10 KT / / OS / / UT Výsledek:

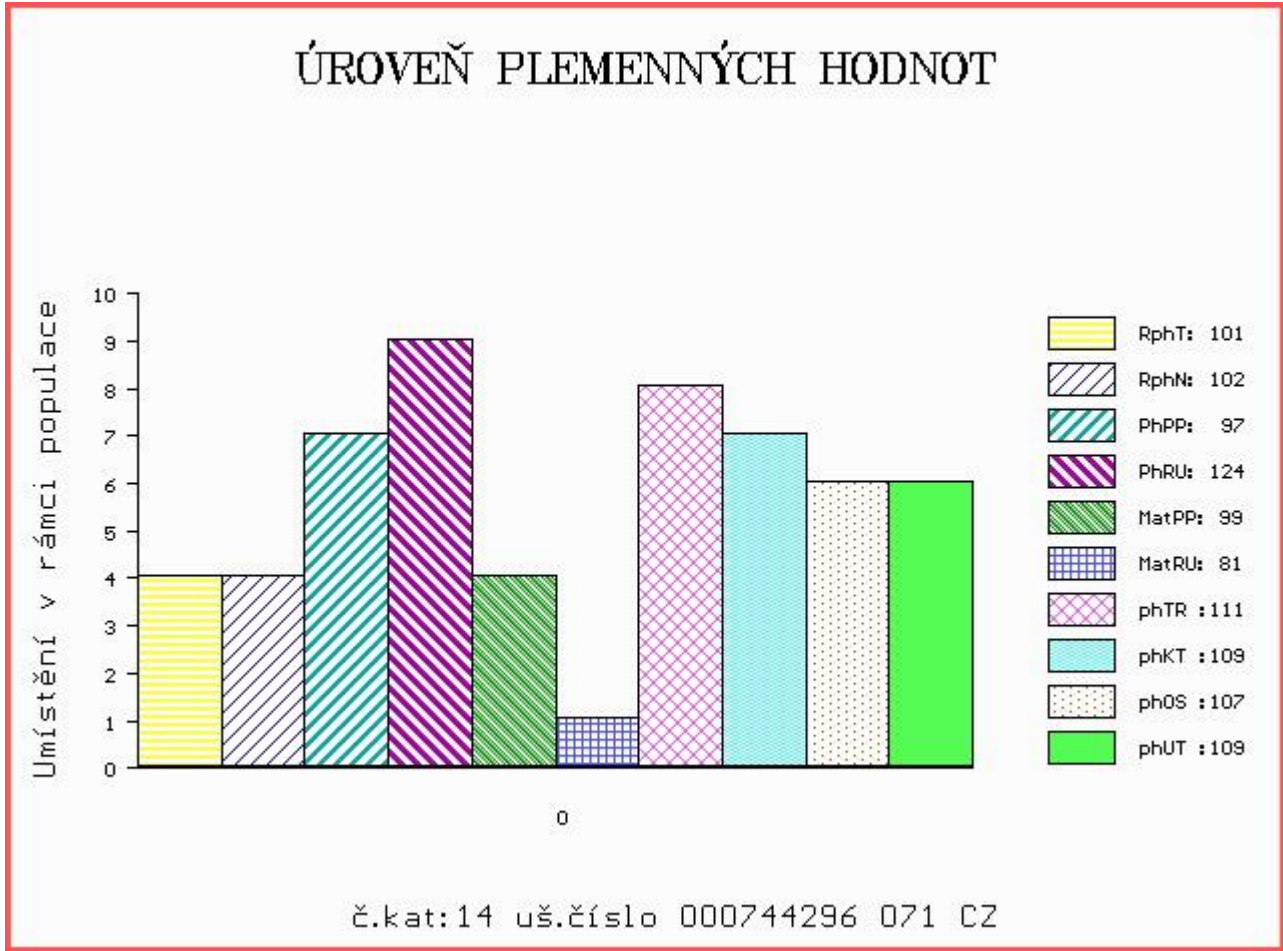

Číslo : **588363 042 CZ** DRÁPALÍK Z BĚSNA P Číslo katalogu 15
 Dat.nar. : 07.12.2017 Plemeno : S100 Masný simentál
 Chovatel : Zemědělská společnost Blšany
 Majitel : Zemědělská společnost Blšany

OOO ZSI 154 LOKKEHOLM ROLLS-ROYCE 91292-00013
 OO ZSI 279 LANGO UNESCO P 17701-00760
 MOO 1770100613 DK LANGO ROSA 17701-00613

Otec ZSI 829 LANGO AUGUST/ATOS PP 17701-00844
 OMO 265 867 MIDDELHEDE IMPULS ET 83077-00011
 MO 1770100654 DK LANGO SONJA P 17701-00654
 MMO 4152500551 DK VINGEGAARD JANNI ET 41524-00551

OOM 265 338 HARKAWAY ENFORCER 16 Y HPF P193266
 OM ZSI 342 VINGEGAARD SAMSON ET PP 41524-00918
 MOM 4152400633 DK VINGEGAARD MON CHERI P 41524-00633

MA 150893 942 CZ /4 ot P 037000150893942
 OMM ZSI 252 LUIS P 037042002004
 MM 137019 942 CZ P 037000137019942
 MMM 108004 407 CZ P 037000108004407

Vl.užit:nar: 40 kg ve 120d: 233 kg ve 210d: 364 kg v 365d: 615 kg / kříž: 147 cm
 Přírůstek v testu : 2141 g / 112 přírůstek od narození: 1669 g / 113 šourek 40 cm
 Věk při ZV 440 dní aktuálně k 22.01.19 hmotnost: 726 kg výška v kříži: 150 cm

PLEMENNÉ HODNOTY										LINEARNÍ HODNOCENÍ							
	pp	ru	pp	ru	TR	KT	OS	UT	Hmot	kříž	TR	KT	OS	UT	CE		
BÝK	PE	93	126	ME	102	85	120	104	98	105							
MATKA	PE	99	108	ME	106	94	109	101	99	103	704	152	23	22	18	7	70
Otec	PE	83	131	ME	101	83	123	114	110	116	0	0	0	0	0	0	0

HODNOCEN: TR 10 / /10 KT / / OS / / UT Výsledek:

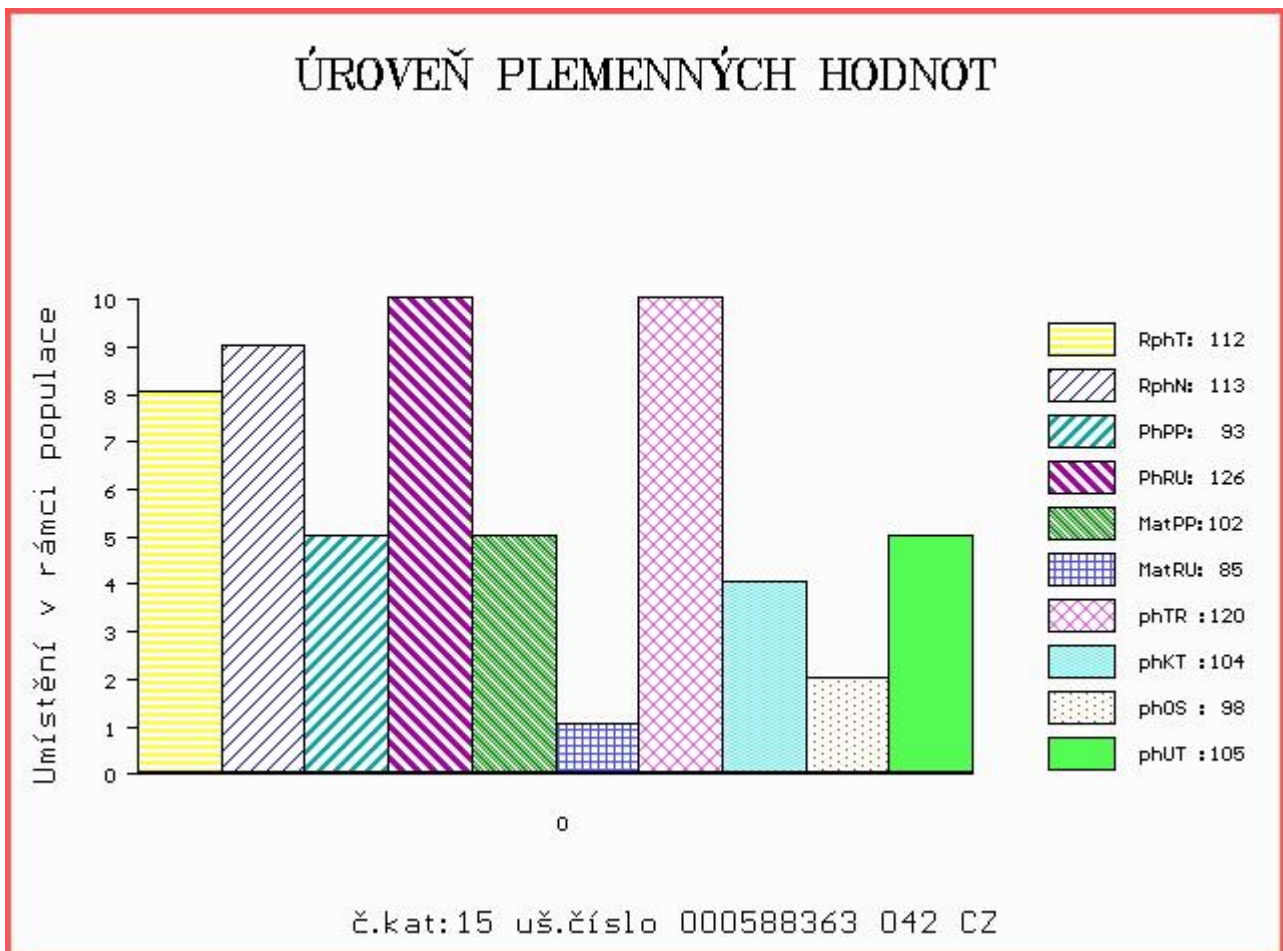

Číslo : **663088 072 CZ** DURMAN VSACKO P Číslo katalogu 16
 Dat.nar. : 14.12.2017 Plemeno : S100 Masný simentál
 Chovatel : Vsacko Hovězí, a.s.
 Majitel : Vsacko Hovězí, a.s.

OOO ZSI 821 SNAEBUM CAMPARI PP 27907-00717
 OO ZMS 280 KLITGÁRDENS EMIL P 69488-00073
 MOO 6948800053 DK KLITGÁRDENS CHARLOTTA P 69488-00053

Otec ZMS 264 LYKKE ICEMAN P 41344-00507
 OMO 269 502 SLIEVENAGH FANTASTIC M042510
 MO 4134400374 DK LYKKE CADETT R 41344-00374
 MMO 4134400326 DK LYKKE VANESSA P 41344-00326

OOM ZSI 529 PAŘEZ P 403000519020072
 OM PMS 399 UFÍK VSACKÝ R 403000576867072
 MOM 116557 981 CZ R 251000116557981

MA 228763 972 CZ /2 ot P 403000228763972
 OMM 269 600 VINGEGAARD MOSES ET P 41524-00625
 MM 4152401 109 DK VINGEGAARD BEATRIX P 41524-01109
 MMM 4152400871 DK VINGEGAARD ROMA P 41524-00871

Vl.užit:nar: 45 kg ve 120d: 219 kg ve 210d: 377 kg v 365d: 627 kg / kříž: 139 cm
 Přírůstek v testu : 1833 g / 109 přírůstek od narození: 1634 g / 111 šourek 42 cm
 Věk při ZV 433 dní aktuálně k 22.01.19 hmotnost: 705 kg výška v kříži: 143 cm

PLEMENNÉ HODNOTY										LINEARNÍ HODNOCENÍ							
	pp	ru	pp	ru	TR	KT	OS	UT		Hmot	kříž	TR	KT	OS	UT	CE	
BÝK	PE	94	122	ME	95	91	113	108	106	110							
MATKA	PE	103	106	ME	102	109	108	103	100	104	642	148	24	19	15	6	64
Otec	PE	82	121	ME	89	80	115	118	118	120	843	150	29	24	25	8	86

HODNOCEN: TR 9 / /10 KT / / OS / / UT Výsledek:

ÚROVEŇ PLEMENNÝCH HODNOT

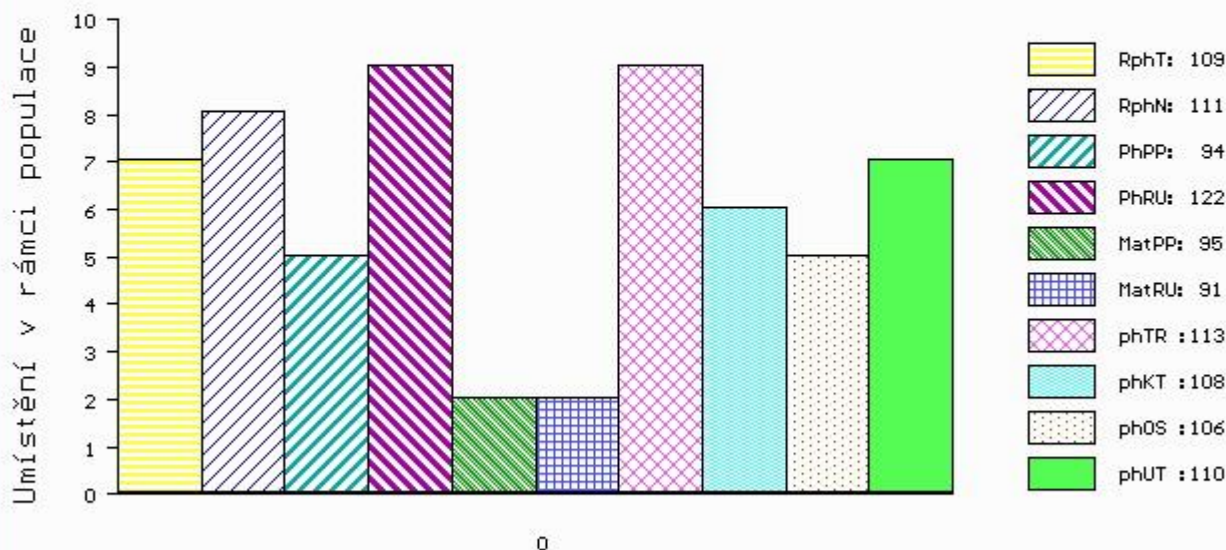

č.kat:16 uš.číslo 000663088 072 CZ

Číslo : **674557 072 CZ** DRED Z BÁNOVA P Číslo katalogu 17
 Dat.nar. : 14.12.2017 Plemeno : S100 Masný simentál
 Chovatel : ZEAS Bánov, a.s.
 Majitel : ZEAS Bánov, a.s.

OOO 269 114 STAKKATO 09.114 32723
 OO 268 504 STACHUS V 09.321 15586
 MOO 912787057 DE OLGA 062 P 09.127 87057

Otec BJ 185 STEINADLER PP 09.376 31910
 OMO 269 585 EMU PP 09.140 20612
 MO 932115555 DE HITZE 115 P 09.321 15555
 MMO 914218112 DE HUMANA 077 P 09.142 18112

OOM 262 692 HILLCREST CHAMPION PMMC017
 OM ZSI 949 CURAHEEN VIO ET R 171059860169
 MOM 151420930180 IE RACEVIEW MERLE-BEAUTY BATM031

MA 203847 972 CZ /1 ot BĚTKA Z BÁNOVA P 449000203847972
 OMM 279 160 VINGEGAARD EDISON PP 41524-01292
 MM 801421 382 SK GALLÉRA MOVIS PP 090000801421382
 MMM 801113738 SK EMOLLA MOVIS P 090000801113738

Vl.užit:nar: 37 kg ve 120d: 195 kg ve 210d: 301 kg v 365d: 482 kg / kříž: 129 cm
 Přírůstek v testu : 1791 g / 100 přírůstek od narození: 1319 g / 93 šourek 36 cm
 Věk při ZV 433 dní aktuálně k 22.01.19 hmotnost: 570 kg výška v kříži: 133 cm

PLEMENNÉ HODNOTY										LINEARNÍ HODNOCENÍ							
	pp	ru	pp	ru	TR	KT	OS	UT	Hmot	kříž	TR	KT	OS	UT	CE		
BÝK	PE	110	106	ME	83	111	94	96	98	96							
MATKA	PE	85	112	ME	109	104	101	107	108	108	708	145	28	22	20	7	77
Otec	PE	118	106	ME	68	113	101	103	103	103	0	0	0	0	0	0	0

HODNOCEN: TR 4 / / 5 KT / / OS / / UT Výsledek:

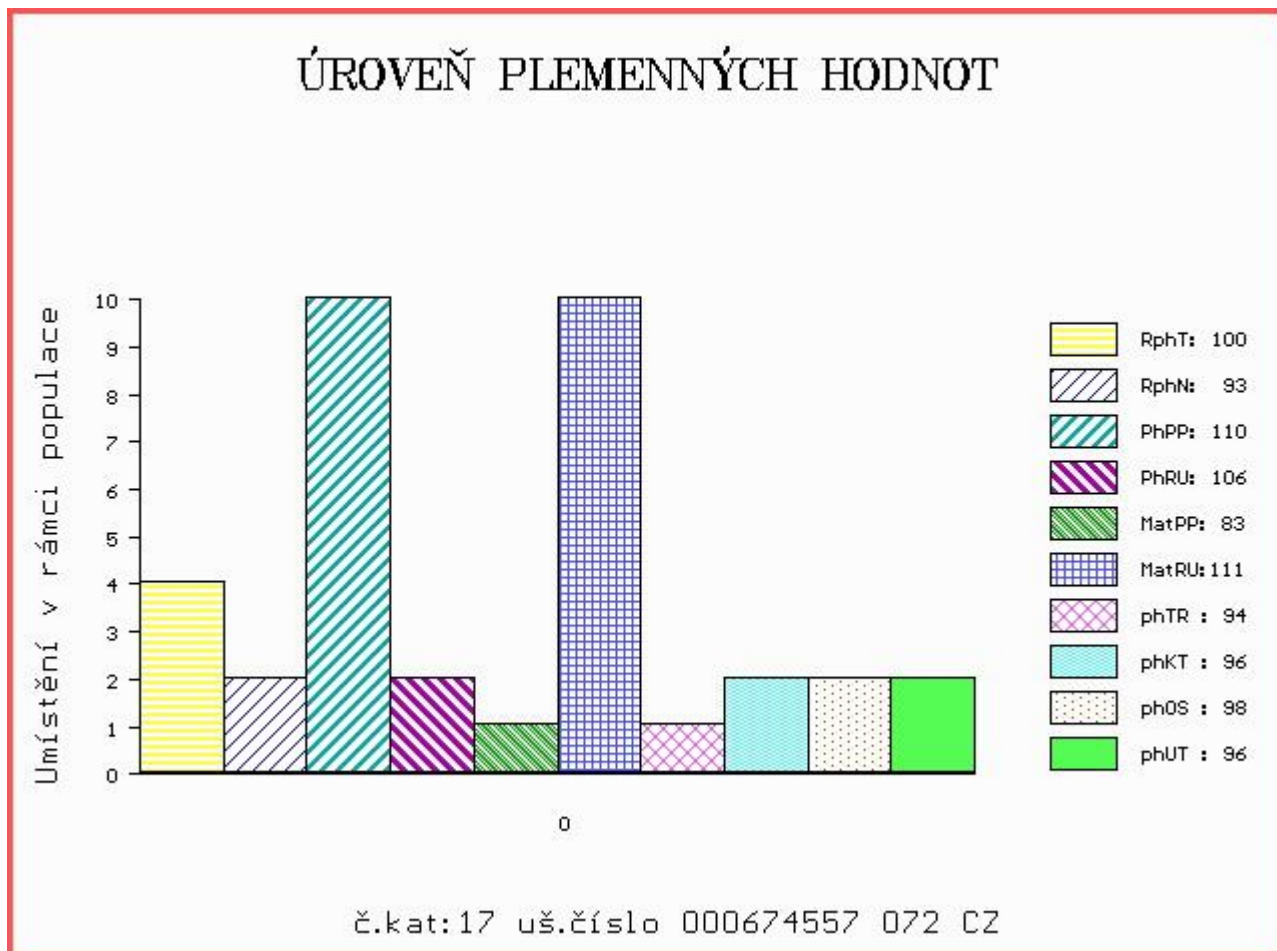

Číslo : **812959301 SK** **MOVIS CECIL P** Číslo katalogu 18
 Dat.nar. : 19.12.2017 Plemeno : S100 Masný simental
 Chovatel : MOVIS-AGRO,AK, spol.s r.o.Skalica
 Majitel : MOVIS-AGRO,AK, spol.s r.o.Skalica

OOO 262 692 HILLCREST CHAMPION PMMC017
 OO ZSI 807 CURAHEEN TYSON ET R 171059840126
 MOO 151420930180 IE RACEVIEW MERLE-BEAUTY BATM031

Otec ZMS 201 ZENTRUM VODŇANSKÝ P 145000836371031
 OMO ZSI 178 JIŘÍK VODŇANSKÝ P 145287117144
 MO 181049 931 CZ NORMA VODŇANSKÁ P 145000181049931
 MMO 124781 207 CZ LILIE VODŇANSKÁ P 145207124781

OOM 263 648 NEW FREDI P 090000800375241
 OM 279 161 MOVIS SIXTIN P 090000801113737
 MOM 800375202 SK CIPRIÁNA MOVIS P 090000800375202

MA 812123665 SK /3 ot P
 OMM ZSI 215 VINGEGAARD SIRIUS PP 41524-00909
 MM 144059 CZ VIŠŇA POLFIN P 339000144059972
 MMM 114787 310 CZ R 164000114787310

Vl.užit:nar: 38 kg ve 120d: 189 kg ve 210d: 307 kg v 365d: 603 kg / kříž: 135 cm
 Přírůstek v testu : 2116 g / 105 přírůstek od narození: 1604 g / 106 šourek 43 cm
 Věk při ZV 428 dní aktuálně k 22.01.19 hmotnost: 678 kg výška v kříži: 136 cm

PLEMENNÉ HODNOTY										LINEARNÍ HODNOCENÍ							
	pp	ru	pp	ru	TR	KT	OS	UT	Hmot	kříž	TR	KT	OS	UT	CE		
BÝK	PE	96	112	ME	99	101	92	100	103	100							
MATKA	PE	101	101	ME	116	100	91	88	88	88	760	142	23	19	19	7	68
Otec	PE	87	128	ME	82	101	109	122	126	123	757	139	26	25	25	9	85

HODNOCEN: TR 5 / /10 KT / / OS / / UT Výsledek:

ÚROVEŇ PLEMENNÝCH HODNOT

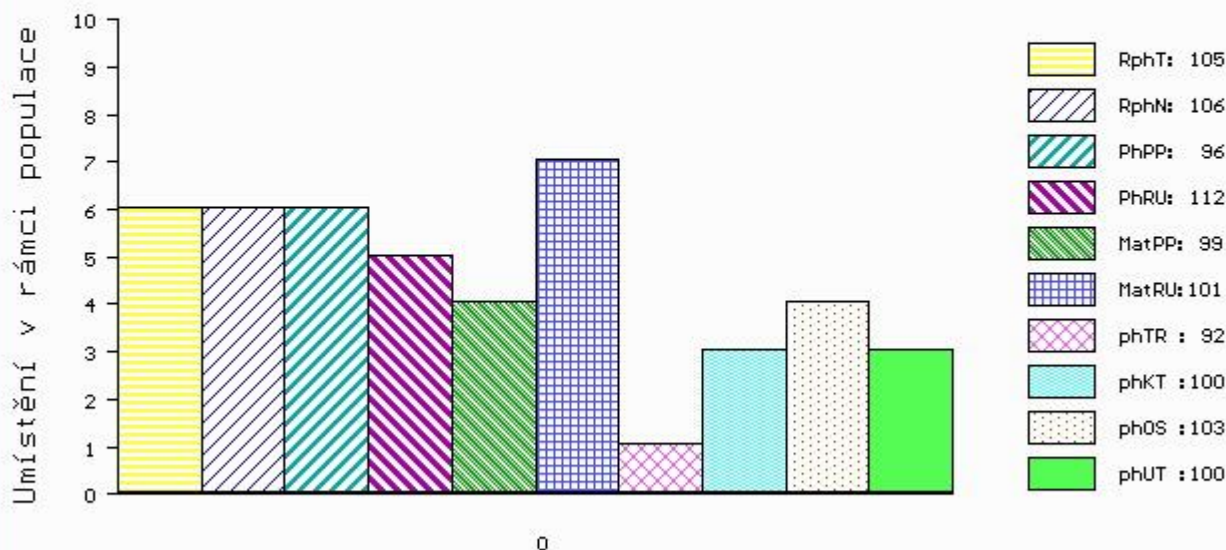

č.kat:18 uš.číslo 000812959 301 SK

Číslo : 979503 061 CZ DIREKTOR Z LIBOCHOVÉ P Číslo katalogu 19
 Dat.nar. : 19.12.2017 Plemeno : S100 Masný simentál
 Chovatel : Poláková Zdenka, Dolní Libochovná
 Majitel : Poláková Zdenka, Dolní Libochovná

OOO ZSI 821 SNAEBUM CAMPARI PP 27907-00717
 OO ZMS 280 KLITGÁRDENS EMIL P 69488-00073
 MOO 6948800053 DK KLITGÁRDENS CHARLOTTA P 69488-00053

OTEC ZMS 264 LYKKE ICEMAN P 41344-00507
 OMO 269 502 SLIEVENAGH FANTASTIC M042510
 MO 4134400374 DK LYKKE CADETT R 41344-00374
 MMO 4134400326 DK LYKKE VANESSA P 41344-00326

OOM 262 435 DFM MARCUS 14M V 580437
 OM ZSI 534 FGAF ZEGNA 230R P 638986
 MOM 531755 CA FGAF GRACE 701K 531755

MA 415953 961 CZ /6 ot TAMARA AGROCHYT P 392000415953961
 OMM SIP 341 KEPLER Z PODLESÍ P ET 061487110061
 MM 144256 932 CZ OLINKA ŠUMAVSKÁ R 158000144256932
 MMM 17101 932 CZ LILIE ŠUMAVSKÁ ET R 158000017101932

Vl.užit:nar: 40 kg ve 120d: 242 kg ve 210d: 386 kg v 365d: 609 kg / kříž: 142 cm
 Přírustek v testu : 1608 g / 96 přírustek od narození: 1576 g / 97 šourek 39 cm
 Věk při ZV 428 dní aktuálně k 22.01.19 hmotnost: 669 kg výška v kříži: 142 cm

PLEMENNÉ HODNOTY										LINEARNÍ HODNOCENÍ						
	pp	ru	ME	pp	ru	TR	KT	OS	UT	Hmot	kříž	TR	KT	OS	UT	CE
BÝK	PE	98	122	ME	89	92	107	103	103	104						
MATKA	PE	105	104	ME	93	113	97	95	95	93	650	137	18	16	16	6 56
OTEC	PE	82	121	ME	89	80	115	118	118	120	843	150	29	24	25	8 86

HODNOCEN: TR 8 / /10 KT / / OS / / UT Výsledek:

ÚROVEŇ PLEMENNÝCH HODNOT

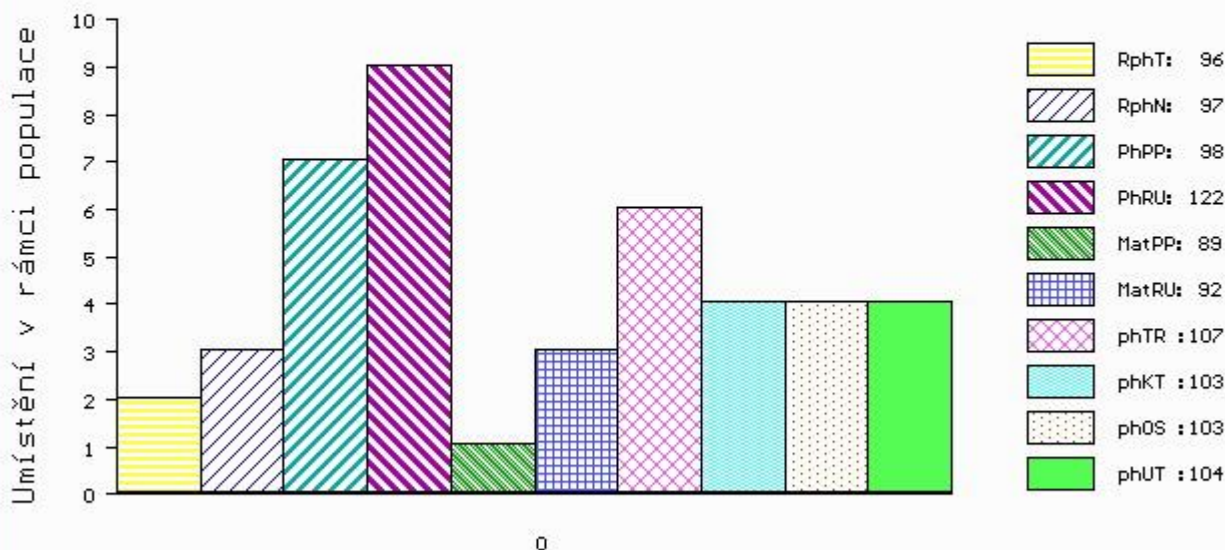

č.kat:19 uš.číslo 000979503 061 CZ

Číslo : 674558 072 CZ DUDEK Z BÁNOVA P Číslo katalogu 20
 Dat.nar. : 21.12.2017 Plemeno : S100 Masný simentál
 Chovatel : ZEAS Bánov, a.s.
 Majitel : ZEAS Bánov, a.s.

OOO ZSI 599 REJNOK OD BÍLÉHO DOMU P 164000540733032
 OO ZSI 894 UMBRO P 296000695173032
 MOO 175304 932 CZ P 164000175304932

OTEC ZMS 407 ALIS LEŽNICKÝ PP 400000570079041
 OMO 265 452 KOKO P 13.006 32358
 MO 1302340273 DE ELIS P 13.023 40273
 MMO 1300204723 DE 13.002 04723

OOM 273 719 VINGEGAARD BOLTON ET P 41524-01185
 OM 279 160 VINGEGAARD EDISON PP 41524-01292
 MOM 4152401108 DK VINGEGAARD BESS ET PP 41524-01108

MA 801421392 SK /4 ot GALVANA MOVIS PP 090000801421392
 OMM 263 648 NEW FREDI P 090000800375241
 MM 801113732 SK ETNA MOVIS P 090000801113732
 MMM 800619354 SK BASTILA MOVIS P 090000800619354

Vl.užit:nar: 50 kg ve 120d: 225 kg ve 210d: 373 kg v 365d: 587 kg / kříž: 139 cm
 Přírustek v testu : 1966 g / 99 přírustek od narození: 1509 g / 104 šourek 44 cm
 Věk při ZV 426 dní aktuálně k 22.01.19 hmotnost: 649 kg výška v kříži: 141 cm

PLEMENNÉ HODNOTY										LINEARNÍ HODNOCENÍ							
	pp	ru	pp	ru	TR	KT	OS	UT	Hmot	kříž	TR	KT	OS	UT	CE		
BÝK	PE	83	119	ME	90	108	98	98	99	100							
MATKA	PE	83	97	ME	90	114	87	82	83	82	776	146	27	21	18	6	72
OTEC	PE	84	142	ME	88	100	114	121	122	125	668	145	28	19	21	7	75

HODNOCEN: TR 8 / / 9 KT / / OS / / UT Výsledek:

ÚROVEŇ PLEMENNÝCH HODNOT

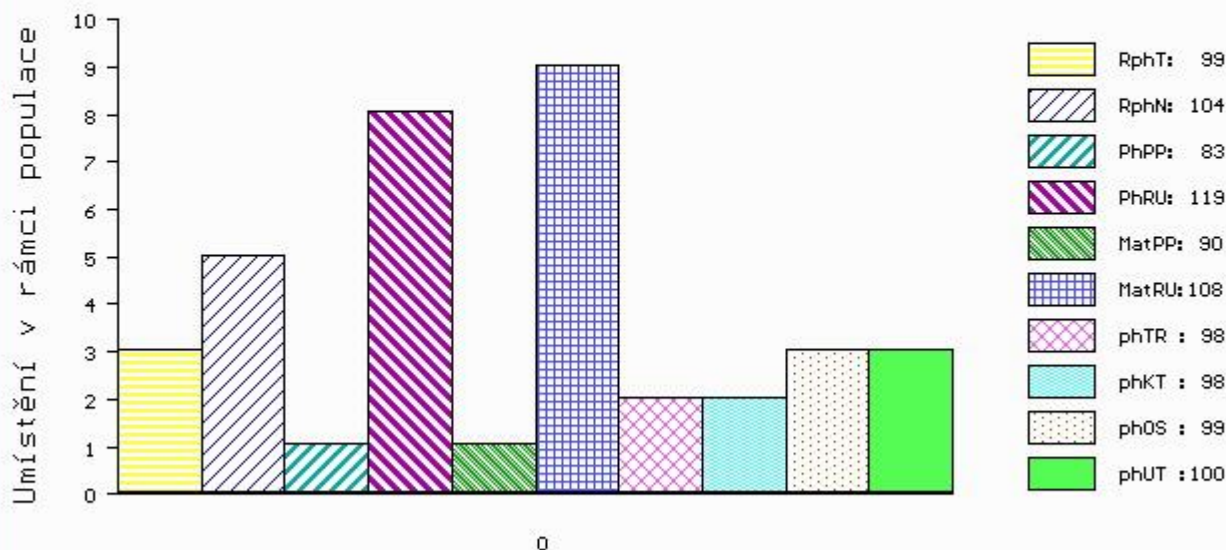

č.kat:20 uš.číslo 000674558 072 CZ

Číslo : **663093 072 CZ** DROZD VSACKO P Číslo katalogu 21
 Dat.nar. : 26.12.2017 Plemeno : S100 Masný simentál
 Chovatel : Vsacko Hovězí, a.s.
 Majitel : Vsacko Hovězí, a.s.

OOO 267 857 DOVEFIELDS GALLANT M045537
 OO ZSI 283 LYKKE SIRIUS P 41344-00241
 MOO 4134400184 DK LYKKE OPULUS ET P 41344-00184

OTEC ZSI 805 TUAREG AGROCHYT PP 392000709817061
 OMO ZSI 284 HOLM ULRICK P 36545-00514
 MO 193698 961 CZ OUŠKO JUNIOR AGROCHYT P 392000193698961
 MMO 193683 961 CZ OUŠKO AGROCHYT P 392000193683961

OOM ZSI 390 LYKKE ATLANTIS P 41344-00347
 OM ZSI 799 TREVOR OD JAVOROVÉHO VRCHU P 402000599933081
 MOM 199542 931 CZ P 145000199542931

MA 204975 972 CZ /2 ot P 403000204975972
 OMM ZSI 444 MOLLEGAARD BARRIT P 62529-00385
 MM 157414 972 CZ R 403000157414972
 MMM 123130 705 CZ R 251000123130705

Vl.užit:nar: 45 kg ve 120d: 195 kg ve 210d: 330 kg v 365d: 591 kg / kříž: 135 cm
 Přírustek v testu : 1875 g / 101 přírustek od narození: 1513 g / 97 šourek 39 cm
 Věk při ZV 421 dní aktuálně k 22.01.19 hmotnost: 638 kg výška v kříži: 137 cm

PLEMENNÉ HODNOTY										LINEARNÍ HODNOCENÍ							
	pp	ru	pp	ru	TR	KT	OS	UT	Hmot	kříž	TR	KT	OS	UT	CE		
BÝK	PE	94	111	ME	104	94	95	105	109	106							
MATKA	PE	98	103	ME	100	104	93	105	107	103	590	149	22	18	15	6	61
OTEC	PE	89	110	ME	105	90	96	100	105	102	610	139	26	23	24	8	81

HODNOCEN: TR 6 / /10 KT / / OS / / UT Výsledek:

ÚROVEŇ PLEMENNÝCH HODNOT

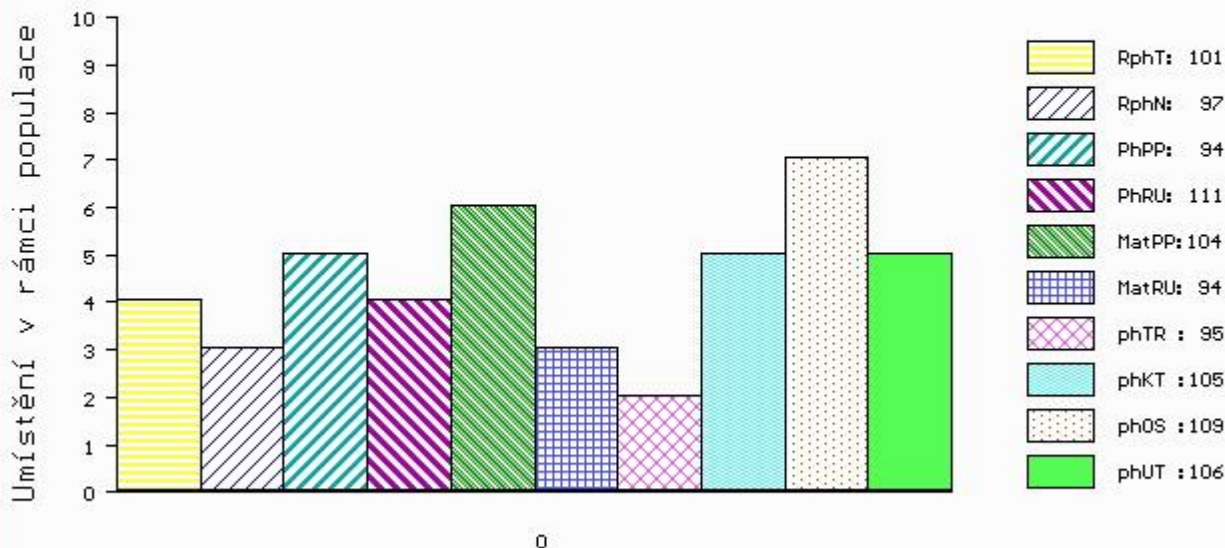

č.kat:21 uš.číslo 000663093 072 CZ

Číslo : **663094 072 CZ** DONATUS VSACKO V Číslo katalogu 22
 Dat.nar. : 26.12.2017 Plemeno : S100 Masný simentál
 Chovatel : Vsacko Hovězí, a.s.
 Majitel : Vsacko Hovězí, a.s.

OOO 290 062 HOTTE PP F 797 76.000 00797
 OO ZSI 036 HILLMANN P 76.000 28589
 MOO 7600025023 DE 76.000 25023

OTEC ZSI 095 HILLARY P 14.002 71905
 OMO 000 BICEPS BY 020609/01 7600020609
 MO 0 KORALLE BY5712315 2605002445
 MMO 7602720319 DE KLAUS BY 2720319 7602720319

OOM 268 239 LINDE PERY P 25171-01113
 OM ZSI 286 LAMHOJ SUPERY P 70514-00150
 MOM 7051400028 DK LAMHOJ LILJE 70514-00028

MA 228768 972 CZ /1 ot P 403000228768972
 OMM ZSI 247 RIVERDALE FIGARO M-44243
 MM 187599 972 CZ R 403000187599972
 MMM 164849 972 CZ P 403000164849972

Vl.užit:nar: 50 kg ve 120d: 191 kg ve 210d: 351 kg v 365d: 626 kg / kříž: 139 cm
 Přírůstek v testu : 1975 g / 96 přírůstek od narození: 1597 g / 99 šourek 41 cm
 Věk při ZV 421 dní aktuálně k 22.01.19 hmotnost: 676 kg výška v kříži: 139 cm

PLEMENNÉ HODNOTY										LINEARNÍ HODNOCENÍ							
	pp	ru	ME	pp	ru	TR	KT	OS	UT	Hmot	kříž	TR	KT	OS	UT	CE	
BÝK	PE	87	115	ME	96	101	103	108	108	106							
MATKA	PE	89	114	ME	97	96	102	117	120	115	780	144	25	21	18	7	71
OTEC	PE	95	100	ME	86	113	95	96	97	95	0	0	0	0	0	0	0

HODNOCEN: TR 7 / /10 KT / / OS / / UT Výsledek:

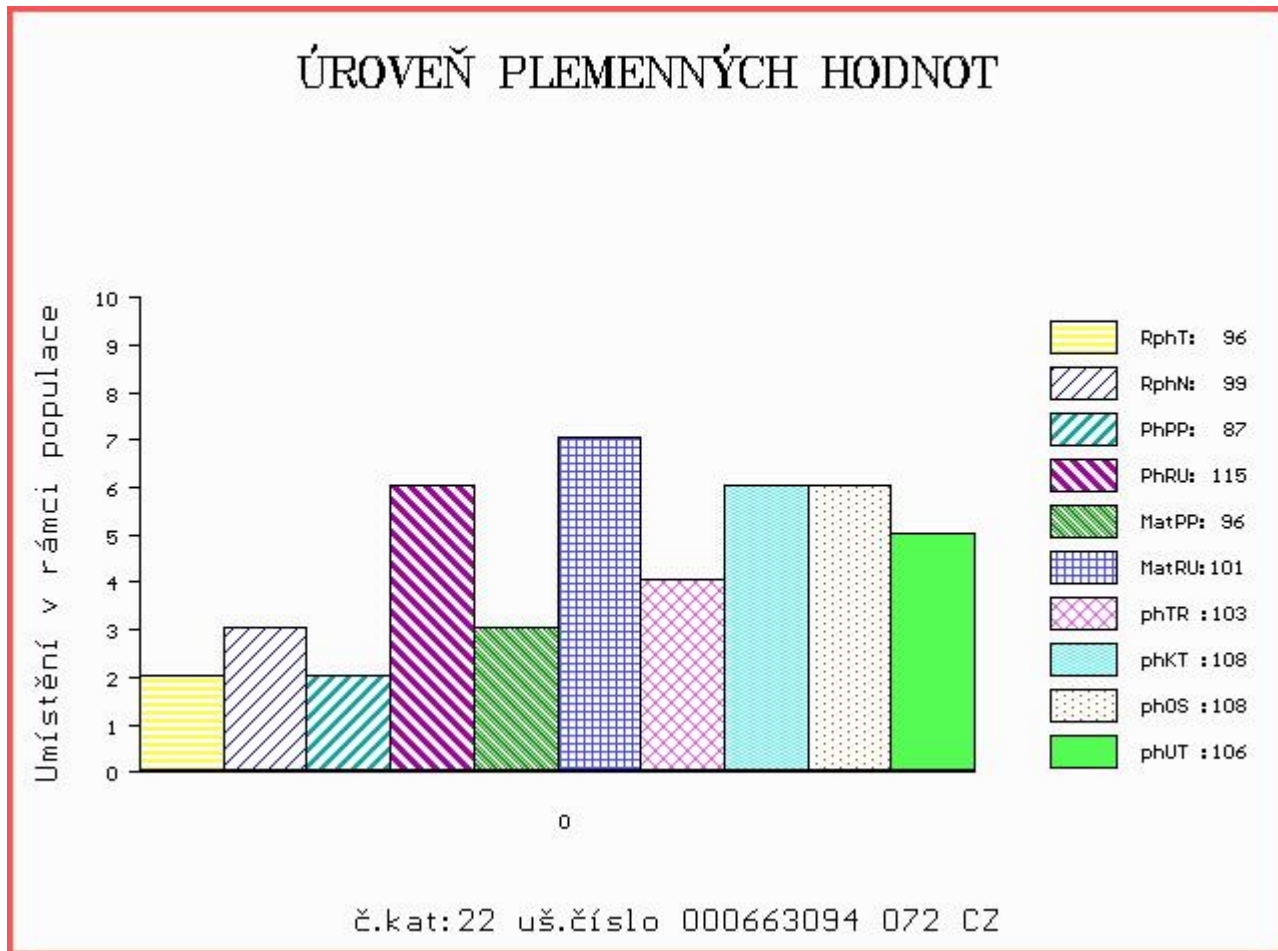

Číslo : 979504 061 CZ DIGITAL Z LIBOCHOVÉ P Číslo katalogu 23
 Dat.nar. : 29.12.2017 Plemeno : S100 Masný simental
 Chovatel : Poláková Zdenka, Dolní Libochovná
 Majitel : Poláková Zdenka, Dolní Libochovná

OOO ZSI 599 REJNOK OD BÍLÉHO DOMU P 164000540733032
 OO ZSI 894 UMBRO P 296000695173032
 MOO 175304 932 CZ P 164000175304932

Otec ZMS 407 ALIS LEŽNICKÝ PP 400000570079041
 OMO 265 452 KOKO P 13.006 32358
 MO 1302340273 DE ELIS P 13.023 40273
 MMO 1300204723 DE 13.002 04723

OOM SIP 468 MOGUL POLFIN P 339000019021072
 OM PMS 055 REBEL P 372000660431031
 MOM 142773 203 CZ R 067203142773

MA 513261 961 CZ /5 ot BETA Z LIBOCHOVÉ P 425000513261961
 OMM ZSI 222 KORVIN P 13.018 49046
 MM 111600 941 CZ P 340000111600941
 MMM 103542 309 CZ ALEXANDRA Z LEŽNICE P 340000103542309

Vl.užit:nar: 41 kg ve 120d: 226 kg ve 210d: 350 kg v 365d: 563 kg / kříž: 137 cm
 Přírůstek v testu : 1658 g / 101 přírůstek od narození: 1486 g / 111 šourek 40 cm
 Věk při ZV 418 dní aktuálně k 22.01.19 hmotnost: 619 kg výška v kříži: 138 cm

PLEMENNÉ HODNOTY										LINEARNÍ HODNOCENÍ							
	pp	ru	pp	ru	TR	KT	OS	UT	Hmot	kříž	TR	KT	OS	UT	CE		
BÝK	PE	93	129	ME	102	93	106	106	106	107							
MATKA	PE	98	115	ME	119	86	91	90	90	88	750	144	23	19	18	7	67
Otec	PE	84	142	ME	88	100	114	121	122	125	668	145	28	19	21	7	75

HODNOCEN: TR 7 / / 9 KT / / OS / / UT Výsledek:

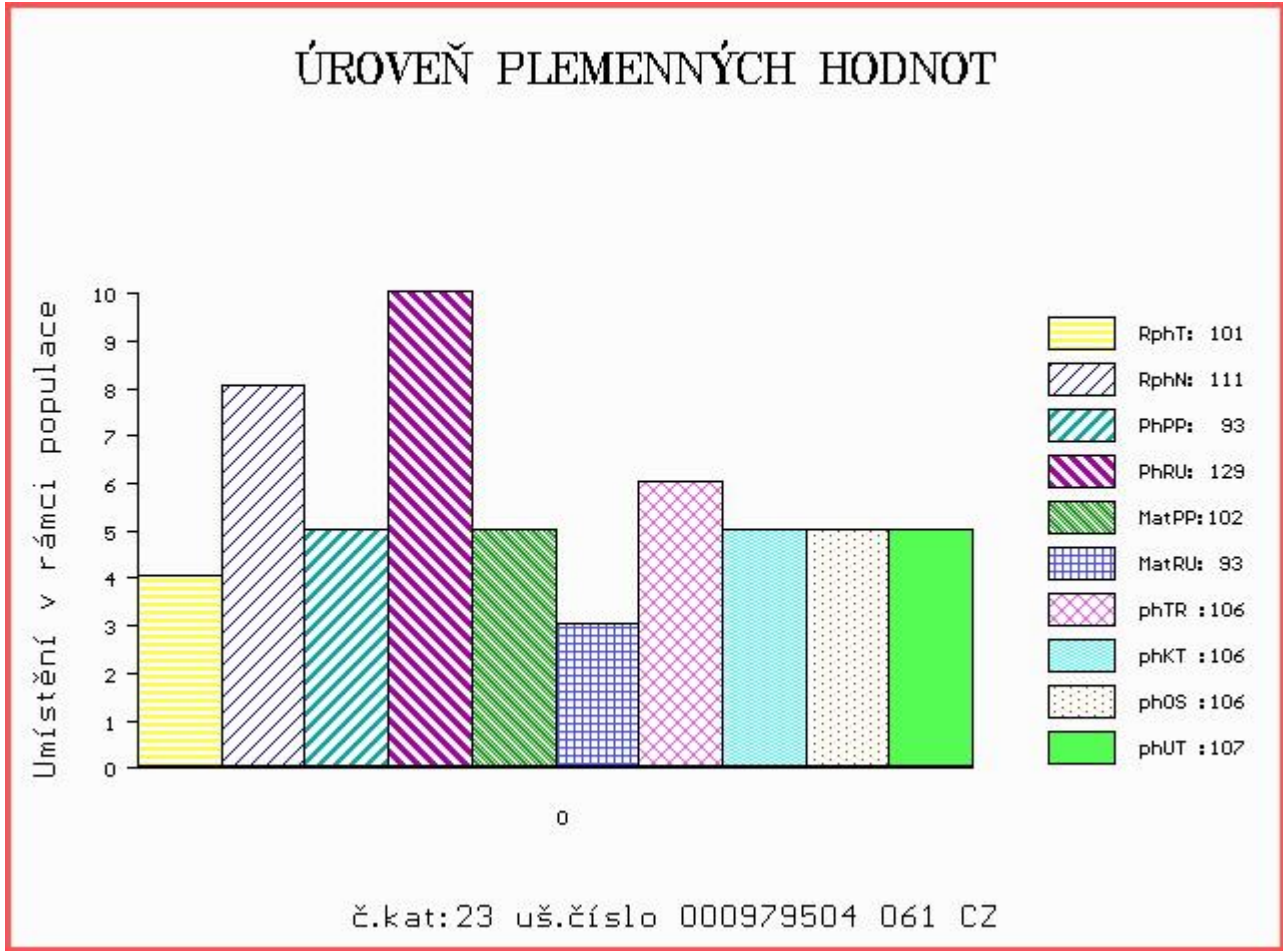

Číslo : 659799 072 CZ DRÁTENÍK Z LUTONINY Číslo katalogu 24
 Dat.nar. : 30.10.2017 Plemeno : P100 Piemontese
 Chovatel : Švidrnochová Jana ing.,Lutonina
 Majitel : Švidrnochová Jana ing.,Lutonina

OOO ZPI 353 DELANO 001300001991
 OO 279 333 MARIO 002990002534
 MOO 1900109166 IT FODA 001900109166

OTEC ZPI 671 QUADRATO 004990590620
 OMO 266 127 VASCO TO 20993A
 MO 4900223644 IT LIRA 004900223644
 MMO 0 CISTERNA 078CN792C014

OOM ZPI 225 BRASIL TO 007B009
 OM ZPI 476 IDOLO 1900077405
 MOM 1109000127 IT ERICA 1109000127

MA 180357 972 CZ /5 ot ET 174000180357972
 OMM ZPI 208 VOLO CN 31704D
 MM 103376 972 CZ 174000103376972
 MMM 557 717 CZ 121717000557

Vl.užit:nar: 38 kg ve 120d: 189 kg ve 210d: 282 kg v 365d: 457 kg / kříž: 134 cm
 Přírustek v testu : 1625 g / 102 přírustek od narození: 1225 g / 104 šourek 34 cm
 Věk při ZV 478 dní aktuálně k 22.01.19 hmotnost: 588 kg výška v kříži: 136 cm

PLEMENNÉ HODNOTY										LINEARNÍ HODNOCENÍ							
	pp	ru	pp	ru	TR	KT	OS	UT	Hmot	kříž	TR	KT	OS	UT	CE		
BÝK	PE	116	102	ME	88	113	106	92	89	93							
MATKA	PE	105	95	ME	91	122	98	91	90	91	750	144	27	18	19	7	71
OTEC	PE	129	123	ME	85	95	120	112	108	113	0	0	0	0	0	0	0

HODNOCEN: TR 9 / / 5 KT / / OS / / UT Výsledek:

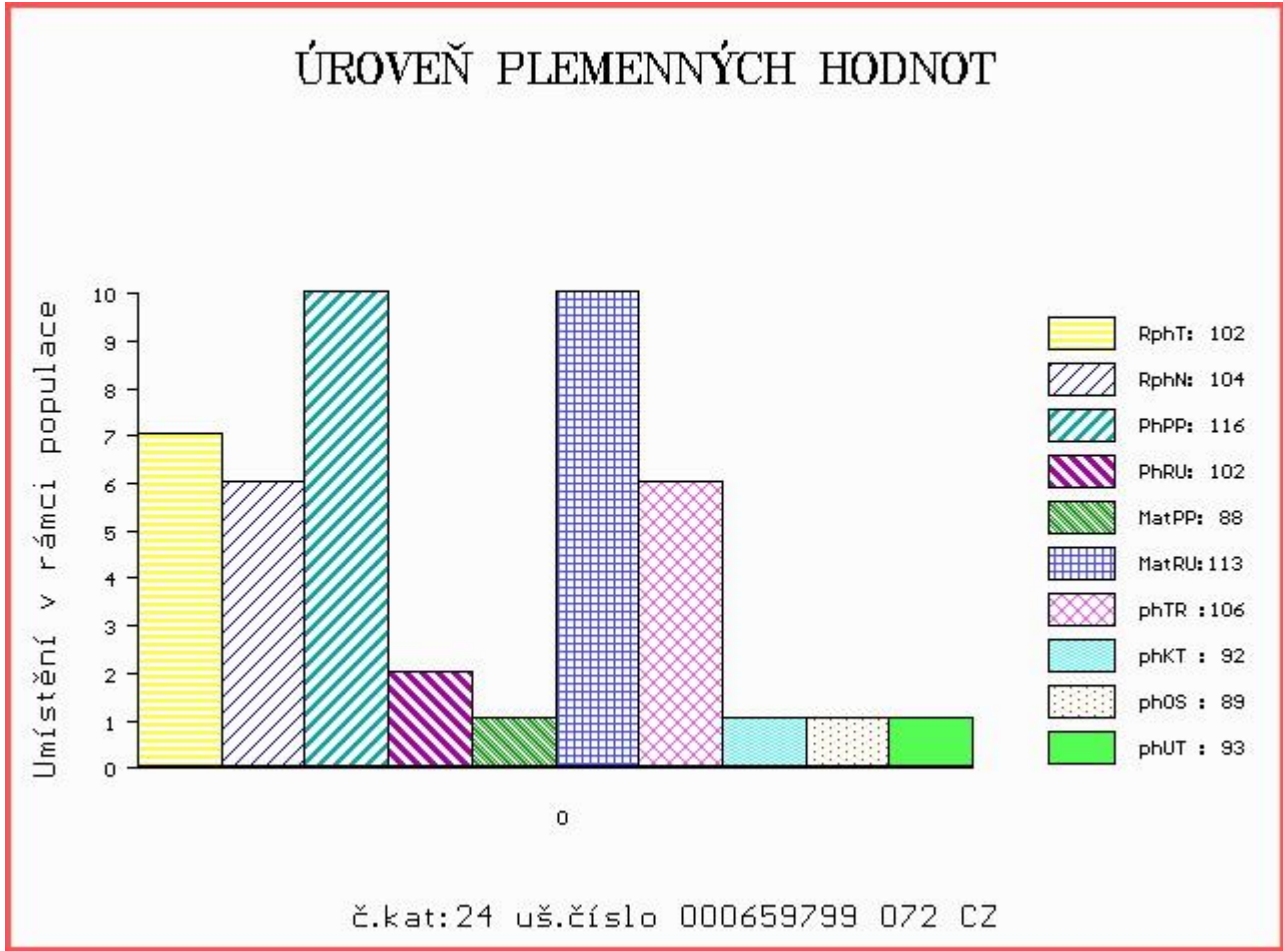

Číslo : **659800 072 CZ DENIS Z LUTONINY** Číslo katalogu 25
 Dat.nar. : 10.11.2017 Plemeno : P100 Piemontese
 Chovatel : Švidrnochová Jana ing.,Lutonina
 Majitel : Švidrnochová Jana ing.,Lutonina

OOO 262 549 GOLFO 004902509703
 OO ZPI 557 NATALE 001990150199
 MOO 1900109330 IT GIBBOSA 001900109338

OTEC ZPI 670 REGALO 001990389749
 OMO ZPI 354 BRIO 061CN362B025
 MO 1990051241 IT MARTA 001990051241
 MMO 0 C003 173T0016C003

OOM 271 899 LOTUS 004900235466
 OM ZPI 609 OSLO 004990455915
 MOM 4902096586 IT FIGA 004902096586

MA 174836 972 CZ /3 ot UZDA Z LUTONINY 384000174836972
 OMM ZPI 447 INPUT 001901022732
 MM 124923 972 CZ PANDORA Z LUTONINY 384000124923972
 MMM 105475 304 CZ JANICA Z DLAŽOVA 354000105475304

Vl.užit:nar: 36 kg ve 120d: 205 kg ve 210d: 300 kg v 365d: 463 kg / kříž: 133 cm
 Přírustek v testu : 1916 g / 111 přírustek od narození: 1297 g / 122 šourek 33 cm
 Věk při ZV 467 dní aktuálně k 22.01.19 hmotnost: 604 kg výška v kříži: 139 cm

PLEMENNÉ HODNOTY										LINEARNÍ HODNOCENÍ							
	pp	ru	pp	ru	TR	KT	OS	UT	Hmot	kříž	TR	KT	OS	UT	CE		
BÝK	PE	110	125	ME	97	91	108	103	100	103							
MATKA	PE	114	112	ME	100	98	98	100	101	102	650	142	26	19	18	6	69
OTEC	PE	96	136	ME	102	86	118	114	108	113	0	0	0	0	0	0	0

HODNOCEN: TR 10 / / 5 KT / / OS / / UT Výsledek:

