

KATALOG ZÁKLADNÍHO VÝBĚRU

dne 06.03.2019

Farka Martin, Todně

Začátek cca 10,00 hod.

Č. k.	Číslo býčka	OTEC st.reg.	DATUM NAROZENÍ	PLEM	HM. kg	KŘ. cm	Přír.od g	nar. RPH	CHOVATEL
1	20974 034	CZ ZLM 405	28.11.17	Y100	606	136	1331 g	99	Farka Martin, Todně
2	20975 034	CZ ZLM 405	29.11.17	Y100	628	138	1374 g	103	Farka Martin, Todně
3	20976 034	CZ ZLM 875	04.12.17	Y100	576	140	1271 g	86	Farka Martin, Todně
4	20977 034	CZ ZLM 409	06.12.17	Y100	570	134	1255 g	95	Farka Martin, Todně
5	20978 034	CZ ZLM 452	06.12.17	Y100	558	137	1236 g	84	Farka Martin, Todně
6	52892 034	CZ ZLM 409	07.12.17	Y100	564	133	1256 g	96	Farka Martin, Todně
7	52893 034	CZ ZLM 057	07.12.17	Y100	516	132	1145 g	101	Farka Martin, Todně
8	52894 034	CZ ZLM 063	08.12.17	Y100	578	132	1266 g	79	Farka Martin, Todně
9	52896 034	CZ ZLM 057	18.12.17	Y100	600	138	1360 g	96	Farka Martin, Todně
10	52898 034	CZ ZLM 236	23.12.17	Y100	554	135	1281 g	95	Farka Martin, Todně
11	52899 034	CZ ZLI 928	24.12.17	Y100	570	137	1312 g	110	Farka Martin, Todně
12	52901 034	CZ ZLM 660	25.12.17	Y100	582	137	1351 g	108	Farka Martin, Todně
13	52902 034	CZ ZLM 236	30.12.17	Y100	504	134	1192 g	86	Farka Martin, Todně

Plemenné hodnoty uvedené v katalogu jsou spočítány k 31.12.2018



Vysvětlivky ke zkratkám ve jménech v katalogu :

ET	- býček narozen po embryotrasferu
RED	- zbarvení red angus
P,V	- bezrohý / volný roh (* - testováno testem DNA)
PP	- bezrohý – homozygot (stanoveno testem DNA)
R	- rohatý (* - testováno testem DNA)
+/+	- homozygot s alelami způsobujícími běžné osvalení (GS)
+ /MH	- heterozygot s jednou alelou podmiňující dvojí osvalení (GS)
MH/MH	- homozygot - obě alely podmiňující dvojí osvalení (GS – oddíl „B“ PK)

U matek plemene BA

Třída	Výška kříž (cm)	Hmotnost (kg)	RPH přímý efekt	RPH mat. efekt	RPH osvalení
SE	147 a více	800 a více	105 a vic	103 a vic	103 a vic
EC	147 a více	800 a více	105 a vic	pod 103	103 a vic
EM	147 a více	800 a více	pod 105	103 a vic	pod 103
CM	pod 147	pod 800	105 a vic	103 a vic	103 a vic
C1	pod 147	pod 800	105 a vic	pod 103	103 a vic
M1	pod 147	pod 800	pod 105	103 a vic	pod 103

Popisky grafu úrovně plemenných hodnot

Jednotlivé plemenné hodnoty jsou rozděleny do pásem na základě výpočtu kvantilu normálního rozložení, které udávají, jak si konkrétní jedinec stojí v porovnání s průměrem populace plemenných býčků odchovaných v období 2014 – 2019.

pásma	Pozice býka v rámci populace	zkratka	Popis údaje v grafu
10	býk patří hodnotou RPH do 10 % nejlepších býků v daném ukazateli	<i>RphT</i>	RPH pro přírůstek v testu
9	býk patří hodnotou RPH do 20 % nejlepších býků v daném ukazateli	<i>RphN</i>	RPH pro životní přírůstek
8	býk patří hodnotou RPH do 30 % nejlepších býků v daném ukazateli	<i>RpPP</i>	RPH pro přímý efekt porody
7	býk patří hodnotou RPH do 40 % nejlepších býků v daném ukazateli	<i>RpRU</i>	RPH pro přímý efekt růst
6	býk patří hodnotou RPH do 50 % nejlepších býků v daném ukazateli	<i>MatPP</i>	RPH pro maternální efekt porody
5	býk patří hodnotou RPH do průměru býků v daném ukazateli	<i>MatRU</i>	RPH pro maternální efekt růst
4	býk patří hodnotou RPH do 60 % nejlepších býků v daném ukazateli	<i>phTR</i>	RPH pro lineární hodnocení těl. rámec
3	býk patří hodnotou RPH do 70 % nejlepších býků v daném ukazateli	<i>phKT</i>	RPH pro lineární hodnocení kap. těla
2	býk patří hodnotou RPH do 80 % nejlepších býků v daném ukazateli	<i>phOS</i>	RPH pro lineární hodnocení osvalení
1	býk patří hodnotou RPH do 90 % nejlepších býků v daném ukazateli	<i>phUT</i>	RPH pro lineární hodnocení užit. typ

Hlavní selekční kritéria pro výběr do plemnitby na OPB a odchovu u chovatele

Hlavním selekčním kritériem bude pouze lineární hodnocení při základním výběru.

Důvody vyřazení před základním výběrem

- hodnocení tělesného rámce (1,2,3 body dle parametrů daného plemene)
- hodnocení bodů za hmotnost v 365 dnech (1,2,3 body dle parametrů daného plemene)
- nepředvedení býka k základnímu výběru na ohlávce nebo na vodící tyči
- na základě rozhodnutí majitele býka o jeho vyřazení
- zdravotní důvody (displazie varlat, apod.)

Důvody vyřazení při základním výběrem

- hodnocení délky těla (1,2,3 body dle parametrů daného plemene)
- hodnocení ukazatelů kapacity těla (1,2,3 body dle parametrů daného plemene)
- hodnocení ukazatelů osvalení (1,2,3 body dle parametrů daného plemene)
- hodnocení užitkové typu (1,2,3 body dle parametrů daného plemene)
- závažné vady exteriéru při základním výběru
- neodpovídající funkčnost končetin při základním výběru
- zdravotní důvody (displazie varlat, apod.)

Reklamační řád pro základní výběry býků

Majitel odchovávaného býčka má právo podat reklamaci proti rozhodnutí výběrové komise (ČSCHMS). Tato reklamační může mít písemnou nebo ústní formu. Předmětem reklamační může být pouze konečný výsledek výběru (vybrán, odročen, vyřazen), nikoliv nesouhlas s bodovým hodnocením daného býka. Po skončení základního výběru býků vyzve předseda výběrové komise k podání případných protestů (reklamací). Reklamační se podává předsedovi výběrové komise nejpozději do 60-ti minut od jeho výzvy. Jménem majitele býka může jednat také zástupce odchovny plemenných býků (OPB). Reklamační je podmíněna složením nevratné kauce 1000 Kč, přičemž polovina z této částky je určena pro provozovatele OPB a polovina pro ČSCHMS. Tato kauce musí být složena okamžitě v hotovosti v době podání reklamační předsedovi výběrové komise. Po vznesení reklamační a složení nevratné kauce následuje nové předvedení býka.

V případě shodného verdiktu výběrové komise a majitele býka je platný tento shodný verdikt. V případě neshody mezi verdiktem výběrové komise a majitelem býka je býk odročen a bude proveden nový základní výběr. V případě opakovaného protestu je nutné reklamaci podat písemnou formou. Provedení nového základního výběru je podmíněno složením kauce 5000 Kč za každého reklamovaného býka. Kauce se skládá na účet ČSCHMS nejpozději do 10-ti kalendářních dnů ode dne provedení základního výběru. V případě, že nebudou peníze připsány na účet v daném termínu, platí původní verdikt výběrové komise a reklamační se dále neřeší. Nový základní výběr se uskuteční do 30-ti dnů od sporného výběru, pokud se obě strany nedohodnou jinak. Většinové složení komise nesmí být totožné se složením komise, která vynesla sporný verdikt. O složení nové komise rozhoduje ČSCHMS po dohodě s příslušnou Radou PK daného plemene. O závěru nového základního výběru je sepsán nový výběrový protokol. Proti tomuto rozhodnutí se již nelze dále odvolat. V případě, že je potvrzeno původní rozhodnutí výběrové komise, propadá kauce ve prospěch ČSCHMS, v opačném případě se vrací majiteli býka do 10-ti kalendářních dnů od provedení nového základního výběru. Náklady spojené s novým základním výběrem (zejména cestovné členů výběrové komise, případně oprávněné nároky spojené s odměnou za odvedenou práci) nese strana, která při svém rozhodnutí či jednání nebyla v právu. Tyto náklady jsou zúčtovány na základě vystavené faktury zaslané druhé straně nejpozději do 14 dnů od provedení opakovaného základního výběru. V každém případě se o reklamaci vede písemný zápis. Rozhodnutí výběrové komise se váže ke konkrétnímu zvířeti v konkrétním čase a není možno se na něj odvolávat v případných následných sporech.

Schváleno výborem ČSCHMS dne 21.3.2006 v Hradištku pod Medníkem, změny schváleny 9.6.2017 Grémiem předsedů rad plemenných knih v Hradištku pod Medníkem



<u>Sekretariát:</u> ČSCHMS Praha Těšnov 17 11705 Praha 1 Mobil : +420 724 007 860 Telefon : +420 221 812 865 E-mail : info@cshms.cz	<u>Ředitel PK</u> Kopecký Jan Osík 201 569 67 Osík u Litomyšle Mobil : +420 724 007 862 Telefon : +420 461 612 809 E-mail : kopecky@cshms.cz	<u>Adresa PK</u> Honová Nina Osvoboditelů 35/9 410 02 Lovosice Mobil : +420 724 073 641 E-mail : honova@cshms.cz
--	--	--

Číslo : 20974 034 CZ DAMEOS Z TODNĚ P* Číslo katalogu 1
 Dat.nar. : 28.11.2017 Plemeno : Y100 Limousine
 Chovatel : Farka Martin, Todně
 Majitel : Farka Martin, Todně

OOO 267 694 CASSIS 4088028055
 OO ZLI 490 REMIX 1717626948
 MOO 1797002235 FR NOUGATINE 1797002235

OTEC ZLM 405 CAMEOS 24224507604
 OMO ZLI 324 MAS DU CLO 2396032213
 MO 2324444531 FR VELSEUSE 2324444531
 MMO 2424450505 FR RISETTE 2424450505

OOM ZLI 400 NEUF 2297004114
 OM ZLI 943 VULPIAN 1205098551
 MOM 1298177603 FR OCTAVE 1298177603

MA 530786 931 CZ /2 ot P 397000530786931
 OMM ZLI 374 LILIE Z KALIŠTĚ 031053020507
 MM 419992 931 CZ ULMA Z TODNĚ P 397000419992931
 MMM 297080 931 CZ 253000297080931

Vl.užit:nar: 43 kg ve 120d: 187 kg ve 210d: 304 kg v 365d: 508 kg / kříž: 130 cm
 Přírustek od narození: 1331 g / 99 šourek 37 cm
 Věk při ZV 463 dní aktuálně k 25.01.19 hmotnost: 606 kg výška v kříži: 136 cm

PLEMENNÉ HODNOTY										LINEARNÍ HODNOCENÍ							
	pp	ru	pp	ru	TR	KT	OS	UT	Hmot	kříž	TR	KT	OS	UT	CE		
BÝK	PE	100	115	ME	95	100	0	0	0	0	0	0	0	0	0		
MATKA	PE	107	103	ME	93	102	99	93	92	93	652	144	23	20	19	7	69
OTEC	PE	84	126	ME	96	97	110	125	129	126	0	0	0	0	0	0	0

HODNOCEN: TR 6 / / 8 KT / / OS / / UT Výsledek:

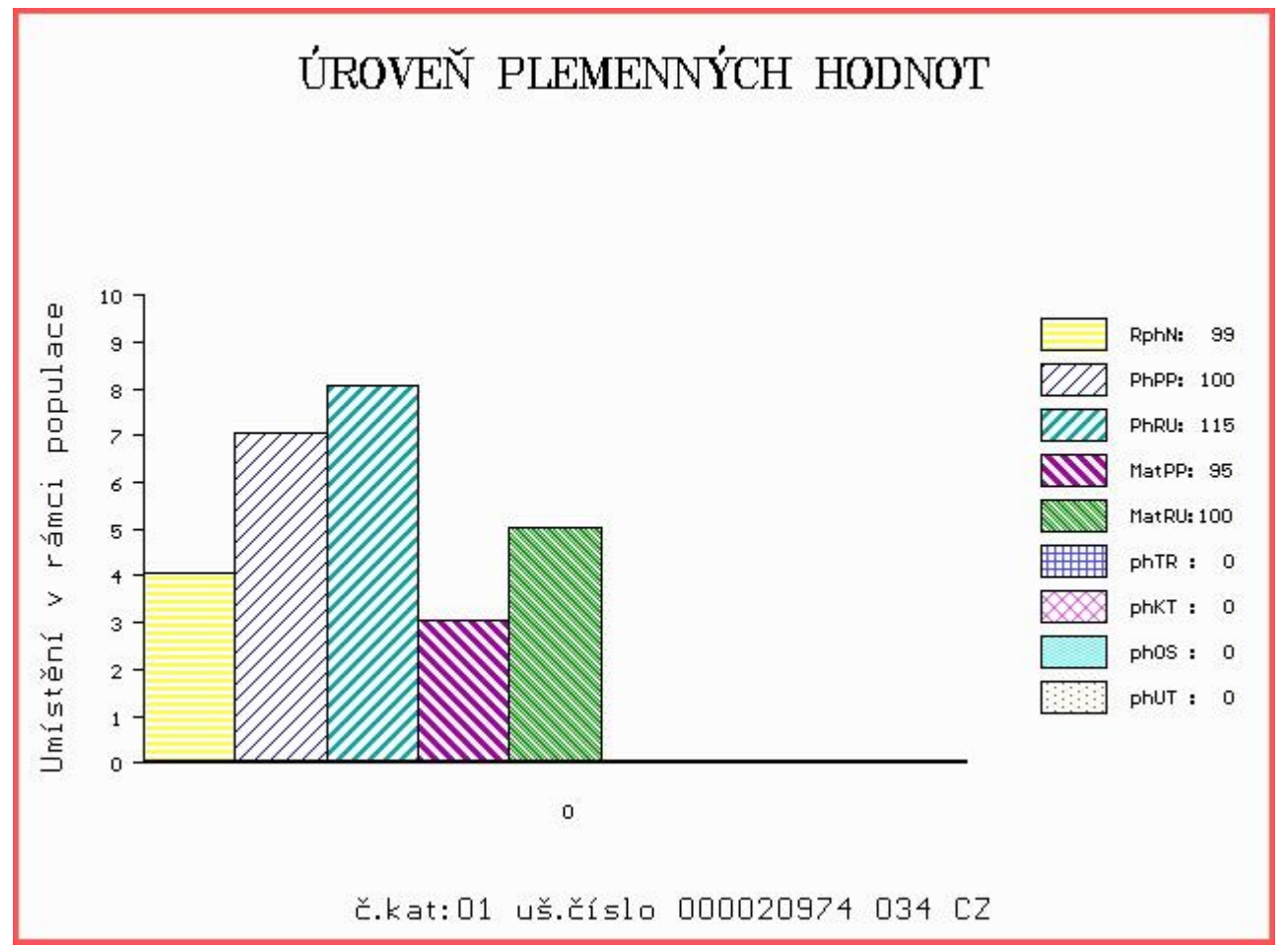

Číslo : 20975 034 CZ DĚMON Z TODNĚ Číslo katalogu 2
 Dat.nar. : 29.11.2017 Plemeno : Y100 Limousine
 Chovatel : Farka Martin, Todně
 Majitel : Farka Martin, Todně

OOO 267 694 CASSIS 4088028055
 OO ZLI 490 REMIX 1717626948
 MOO 1797002235 FR NOUGATINE 1797002235

OTEC ZLM 405 CAMEOS 24224507604
 OMO ZLI 324 MAS DU CLO 2396032213
 MO 2324444531 FR VELSEUSE 2324444531
 MMO 2424450505 FR RISETTE 2424450505

OOM 271 383 VAISSEAU 1931746584
 OM ZLI 763 DIABOLO 1627497240
 MOM 1627496970 FR AUBANNE 1627496970

MA 303965 981 CZ /1 ot BERUŠKA VFU 007000303965981
 OMM ZLI 324 MAS DU CLO 2396032213
 MM 105091 981 CZ NATAŠA VFU 007000105091981
 MMM 119941 704 CZ JIŘINA VFU 007000119941704

Vl.užit:nar: 48 kg ve 120d: 218 kg ve 210d: 313 kg v 365d: 516 kg / kříž: 135 cm
 Přírustek od narození: 1374 g / 103 šourek 38 cm
 Věk při ZV 462 dní aktuálně k 25.01.19 hmotnost: 628 kg výška v kříži: 138 cm

PLEMENNÉ HODNOTY										LINEARNÍ HODNOCENÍ							
	pp	ru	ME	pp	ru	TR	KT	OS	UT	Hmot	kříž	TR	KT	OS	UT	CE	
BÝK	PE	72	127	ME	93	102	113	118	119	118							
MATKA	PE	72	123	ME	96	109	119	114	110	112	818	154	29	24	19	8	80
OTEC	PE	84	126	ME	96	97	110	125	129	126	0	0	0	0	0	0	0

HODNOCEN: TR 7 / / 9 KT / / OS / / UT Výsledek:

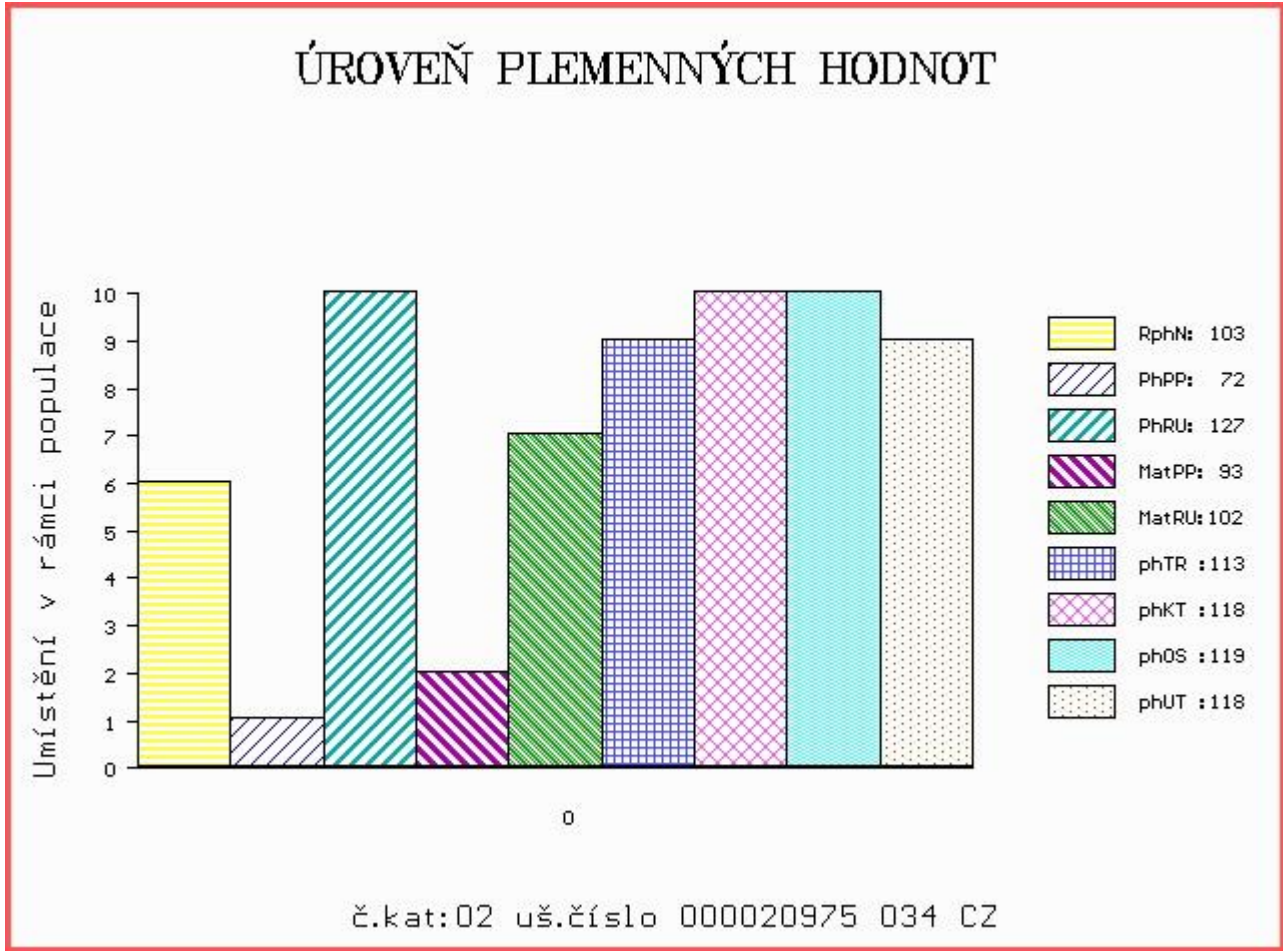

Číslo : 20976 034 CZ DABIN Z TODNĚ P* Číslo katalogu 3
 Dat.nar. : 04.12.2017 Plemeno : Y100 Limousine
 Chovatel : Farka Martin, Todně
 Majitel : Farka Martin, Todně

OOO 285 804 ARLIQUET 8723170748
 OO 285 253 DANDY 2309431086
 MOO 2305515926 FR ACTION 2305515926

Otec ZLM 875 GABIN MN 2311217750
 OMO 271 496 UDIN 1627496848
 MO 2306634747 FR BICHE 2306634747
 MMO 2398025827 FR ONDINE 2398025827

OOM 279 163 LEONARD P 05.803 96130
 OM ZLM 227 LUKANUS PP 05.357 39461
 MOM 580115803 DE PHYSIA P 05.801 15803

MA 987263868 DE /4 ot FINNI P 09.872 63868
 OMM ZLI 932 C.N.MAJOR V 05.801 34792
 MM 985808417 DE FANNY P 09.858 08417
 MMM 662211602 DE FIDELE 06.622 11602

Vl.užit:nar: 46 kg ve 120d: 187 kg ve 210d: 288 kg v 365d: 511 kg / kříž: 135 cm
 Přírustek od narození: 1271 g / 86 šourek 38 cm
 Věk při ZV 457 dní aktuálně k 25.01.19 hmotnost: 576 kg výška v kříži: 140 cm

PLEMENNÉ HODNOTY										LINEARNÍ HODNOCENÍ						
	pp	ru	ME	pp	ru	TR	KT	OS	UT	Hmot	kříž	TR	KT	OS	UT	CE
BÝK	PE	88	94	ME	102	111	102	92	91	92						
MATKA	PE	95	93	ME	94	122	106	96	93	95	744	149	27	22	20	7 76
Otec	PE	70	100	ME	108	97	100	91	90	92	0	0	0	0	0	0

HODNOCEN: TR 8 / / 8 KT / / OS / / UT Výsledek:

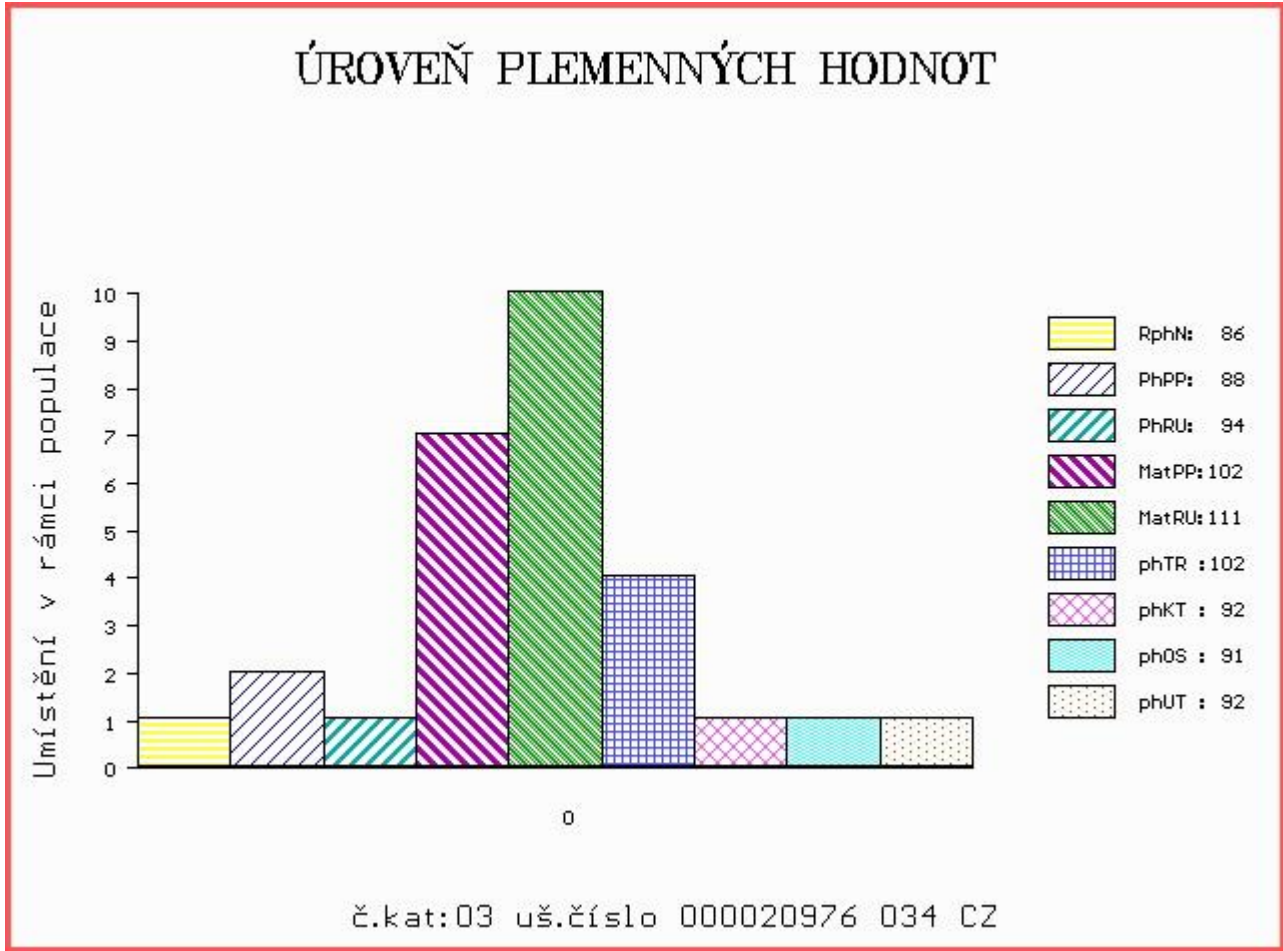

Číslo : 20977 034 CZ DALAJLÁMA Z TODNĚ P Číslo katalogu 4
 Dat.nar. : 06.12.2017 Plemeno : Y100 Limousine
 Chovatel : Farka Martin, Todně
 Majitel : Farka Martin, Todně

OOO 281 771 LENAPE POLLED LIBERTY 1644929
 OO 281 770 CFSV POLLED EXCEL 315S PP 1855322
 MOO 1765642 CA SVL POLLED ELATION 39N P 1765642

OTEC ZLM 409 POSTHAVEN ZANSIBAR PP 209827
 OMO 262 771 URILLO 1931738169
 MO 188183 CA TMF TOPAZ 17T P 0188183
 MMO 142810 CA Y2K LEADING LADY 22L P 0142810

OOM ZLI 400 NEUF 2297004114
 OM ZLI 943 VULPIAN 1205098551
 MOM 1298177603 FR OCTAVE 1298177603

MA 530787 931 CZ /2 ot 397000530787931
 OMM ZLI 374 LILIE Z KALIŠTĚ 031053020507
 MM 450260 931 CZ UZLA Z TODNĚ 397000450260931
 MMM 260190 931 CZ OLINKA Z TODNĚ 397000260190931

Vl.užit:nar: 49 kg ve 120d: 207 kg ve 210d: 309 kg v 365d: 497 kg / kříž: 129 cm
 Přírustek od narození: 1255 g / 95 šourek 39 cm
 Věk při ZV 455 dní aktuálně k 25.01.19 hmotnost: 570 kg výška v kříži: 134 cm

PLEMENNÉ HODNOTY										LINEARNÍ HODNOCENÍ							
	pp	ru	pp	ru	TR	KT	OS	UT	Hmot	kříž	TR	KT	OS	UT	CE		
BÝK	PE	86	106	ME	92	108	104	105	106	106							
MATKA	PE	94	110	ME	91	115	111	101	99	101	740	149	27	22	21	8	78
OTEC	PE	96	103	ME	100	100	96	100	101	101	0	0	0	0	0	0	0

HODNOCEN: TR 5 / / 8 KT / / OS / / UT Výsledek:

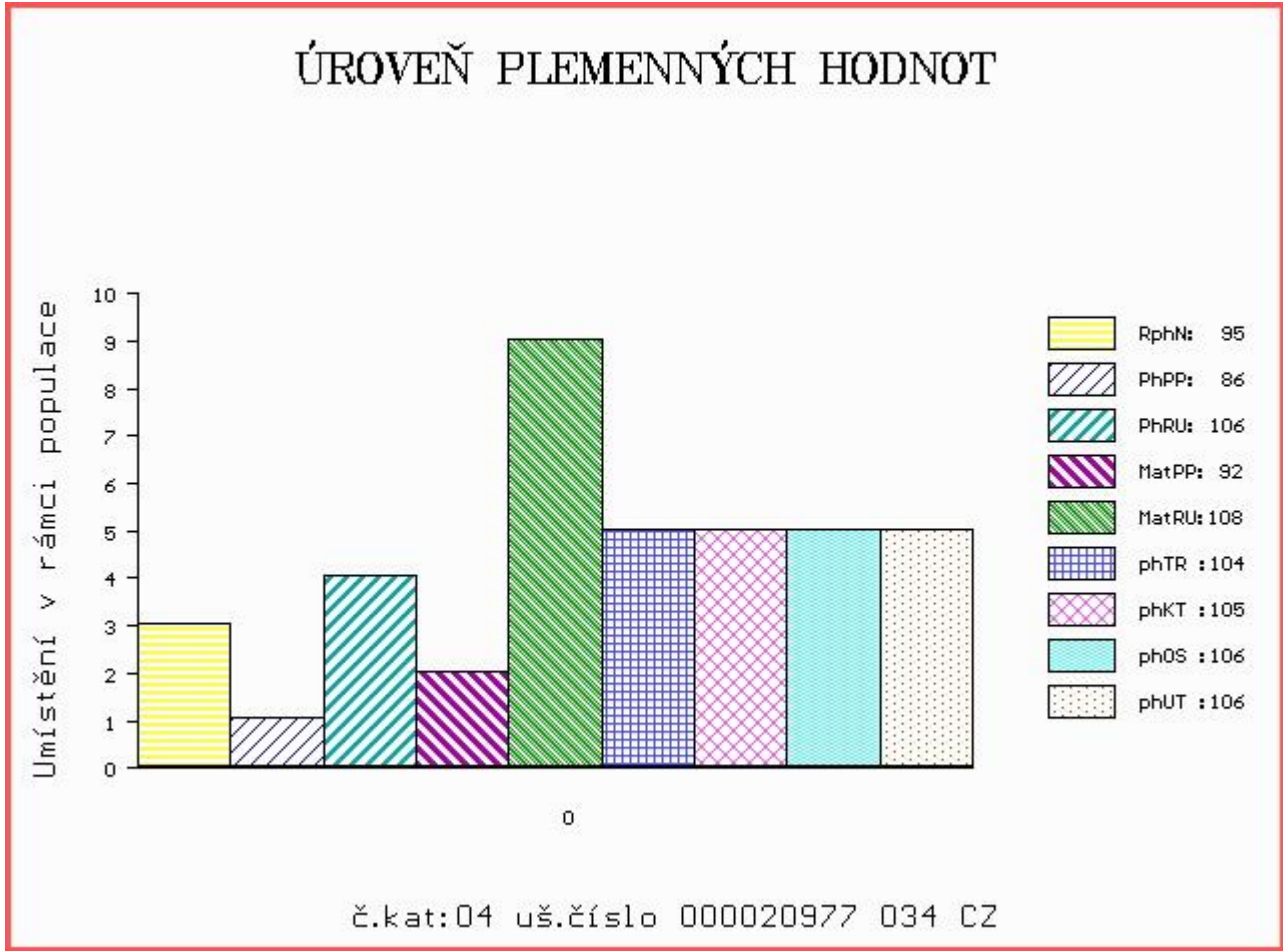

Číslo : 20978 034 CZ DUDÁK Z TODNĚ V* Číslo katalogu 5
 Dat.nar. : 06.12.2017 Plemeno : Y100 Limousine
 Chovatel : Farka Martin, Todně
 Majitel : Farka Martin, Todně

OOO 279 745 LASSE VOM EIDERLAND P 01.146 63171
 OO 281 927 LEONARDO VOM EIDERLAND P 01.166 83991
 MOO 114663187 DE STINE VOM EIDERLAND 01.146 63187

Otec ZLM 452 LUDWIG PP 01.206 46004
 OMO ZLI 576 TRONSO POLLED ROLF P 46791-00185
 MO 116280841 DE NONA VOM EIDERLAND ET PP 01.162 80841
 MMO 112006689 DE NESSIE VOM EIDERLAND P 01.120 06689

OOM ZLI 226 EURO 028517000418
 OM ZLI 276 CHANSON 093387049181
 MOM 74676 307 CZ 093307074676

MA 260190 931 CZ /10 ot OLINKA Z TODNĚ 397000260190931
 OMM ZLI 185 FORBAN 1990001212
 MM 3131 517 CZ GAMA NEČTINSKÁ 093517003131
 MMM 74501 307 CZ EPASE 8789013364

Vl.užit:nar: 45 kg ve 120d: 184 kg ve 210d: 290 kg v 365d: 476 kg / kříž: 133 cm
 Přírustek od narození: 1236 g / 84 šourek 37 cm
 Věk při ZV 455 dní aktuálně k 25.01.19 hmotnost: 558 kg výška v kříži: 137 cm

PLEMENNÉ HODNOTY										LINEARNÍ HODNOCENÍ						
	pp	ru	ME	pp	ru	TR	KT	OS	UT	Hmot	kříž	TR	KT	OS	UT	CE
BÝK	PE	94	93	ME	86	111	99	97	97							
MATKA	PE	111	85	ME	85	121	96	92	93	788	144	24	20	20	7	71
Otec	PE	92	118	ME	94	91	106	109	108	109	0	0	0	0	0	0

HODNOCEN: TR 7 / / 6 KT / / OS / / UT Výsledek:

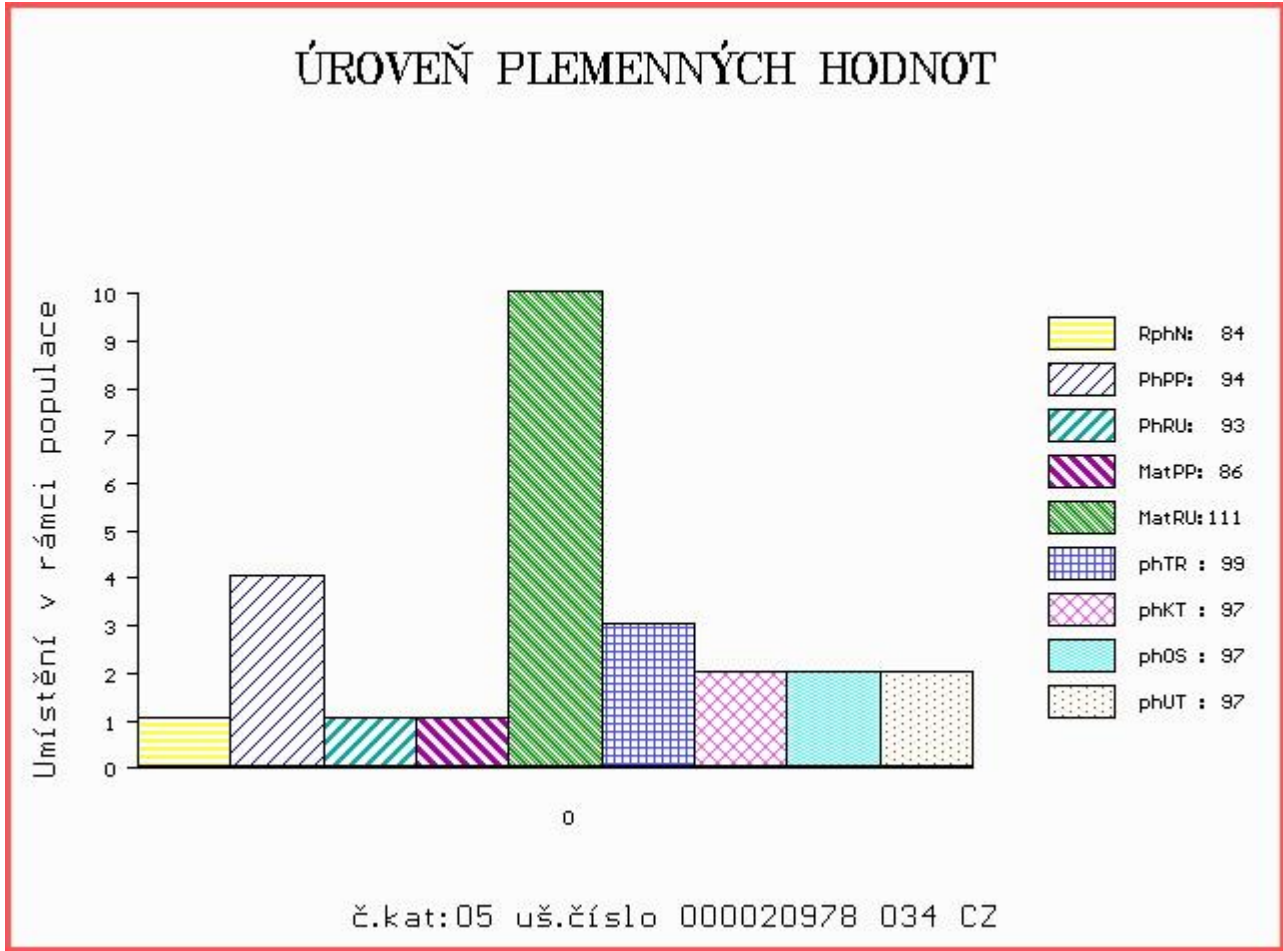

Číslo : **52892 034 CZ DANTE Z TODNĚ P*** Číslo katalogu 6
 Dat.nar. : 07.12.2017 Plemeno : Y100 Limousine
 Chovatel : Farka Martin, Todně
 Majitel : Farka Martin, Todně

OOO 281 771 LENAPE POLLED LIBERTY 1644929
 OO 281 770 CFSV POLLED EXCEL 315S PP 1855322
 MOO 1765642 CA SVL POLLED ELATION 39N P 1765642

OTEC ZLM 409 POSTHAVEN ZANSIBAR PP 209827
 OMO 262 771 URILLO 1931738169
 MO 188183 CA TMF TOPAZ 17T P 0188183
 MMO 142810 CA Y2K LEADING LADY 22L P 0142810

OOM ZLM 596 CAID 2308914152
 OM ZLM 240 CECH 14.042 30316
 MOM 1403049741 DE FLANDI 14.030 49741

MA 610505 931 CZ /1 ot 397000610505931
 OMM ZLI 539 CACAO 6503987463
 MM 269337 953 CZ DANUTA Z KALIŠTĚ 031000269337953
 MMM 43311 953 CZ DEJNA Z KALIŠTĚ 031000043311953

Vl.užit:nar: **44** kg ve 120d: **182** kg ve 210d: **285** kg v 365d: **475** kg / kříž: **126** cm
 Přírustek od narození: **1256 g / 96** šourek **37** cm
 Věk při ZV **454** dní aktuálně k 25.01.19 hmotnost: **564** kg výška v kříži: **133** cm

PLEMENNÉ HODNOTY										LINEARNÍ HODNOCENÍ							
	pp	ru	pp	ru	TR	KT	OS	UT	Hmot	kříž	TR	KT	OS	UT	CE		
BÝK	PE	104	108	ME	99	102	97	100	100	100							
MATKA	PE	104	111	ME	97	104	101	105	106	105	680	143	25	22	22	8	77
OTEC	PE	96	103	ME	100	100	96	100	101	101	0	0	0	0	0	0	0

HODNOCEN: TR 5 / / 6 KT / / OS / / UT Výsledek:

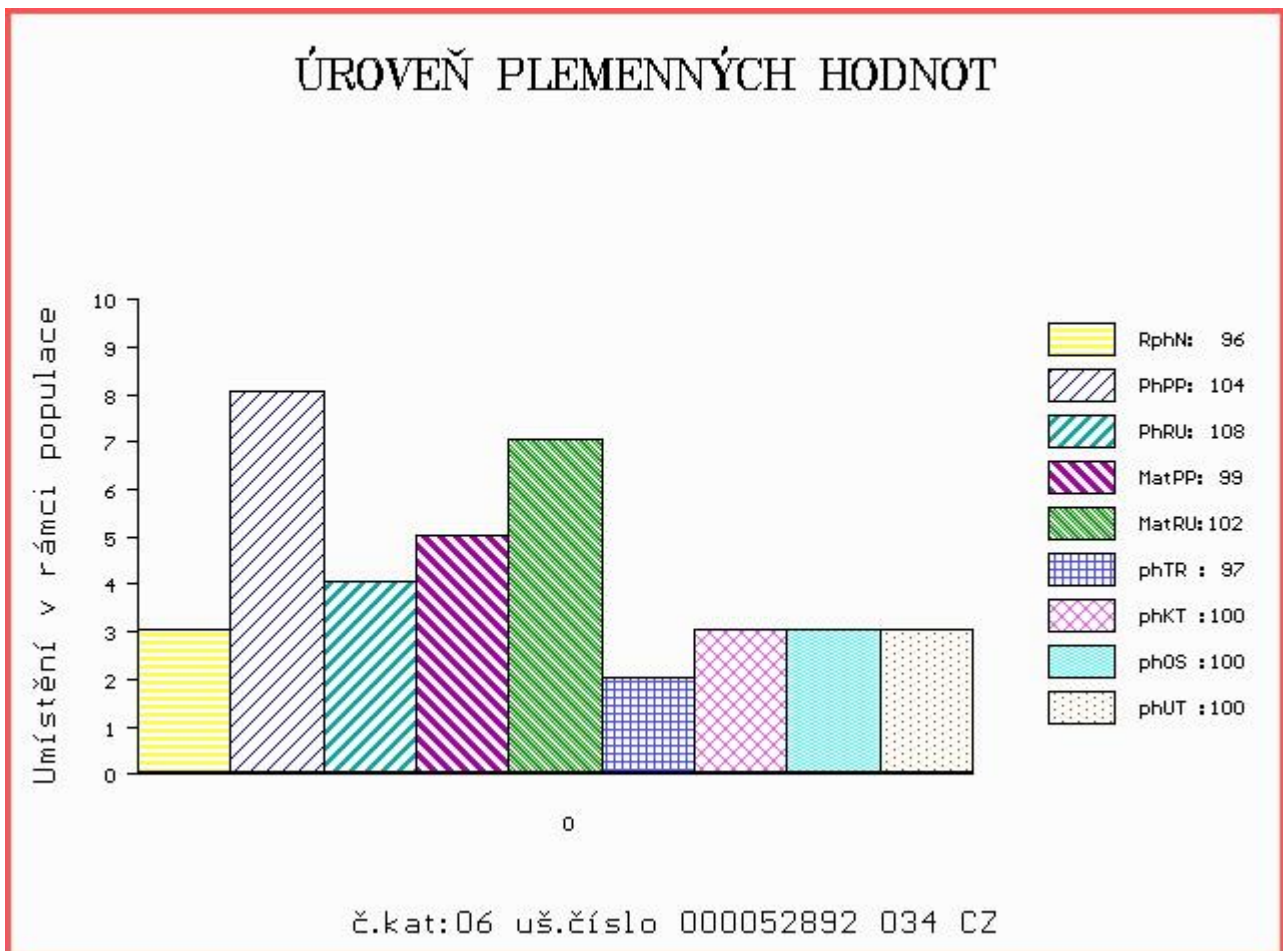

Číslo : **52893 034 CZ** **DRON Z TODNĚ P*** Číslo katalogu 7
 Dat.nar. : 07.12.2017 Plemeno : Y100 Limousine
 Chovatel : Farka Martin, Todně
 Majitel : Farka Martin, Todně

OOO 270 815 INDECIS 2293004195
 OO ZLI 560 ON-DIT 3615069746
 MOO 3690006248 FR FRANCHON 3690006248

Otec ZLM 057 BAVARDAGE 2257773618
 OMO ZLI 230 DAUPHIN 1988004715
 MO 2257773207 FR RIDELLE 2257773207
 MMO 2296004352 FR MANDARINE 2296004352

OOM ZLI 650 TIGRIS PP 14.026 24243
 OM ZLM 164 VOJTA Z TODNĚ P 397000757329031
 MOM 4240970929 FR VOUTE 4240970929

MA 610506 931 CZ /1 ot P 397000610506931
 OMM 271 026 KENTUCKY THURNSTOCK P 09.352 70839
 MM 985265 008 DE ANGIE P 09.852 65008
 MMM 935313643 DE ASTRA P 09.353 13643

Vl.užit:nar: **42** kg ve 120d: **177** kg ve 210d: **272** kg v 365d: **442** kg / kříž: **130** cm
 Přírustek od narození: **1145 g / 101** šourek **36** cm
 Věk při ZV **454** dní aktuálně k 25.01.19 hmotnost: **516** kg výška v kříži: **132** cm

PLEMENNÉ HODNOTY										LINEARNÍ HODNOCENÍ							
	pp	ru	pp	ru	TR	KT	OS	UT	Hmot	kříž	TR	KT	OS	UT	CE		
BÝK	PE	104	106	ME	104	103	85	94	97	94							
MATKA	PE	100	103	ME	103	102	101	99	99	101	708	146	26	22	19	7	74
Otec	PE	98	117	ME	103	99	107	115	117	115	0	0	0	0	0	0	0

HODNOCEN: TR 5 / / 4 KT / / OS / / UT Výsledek:

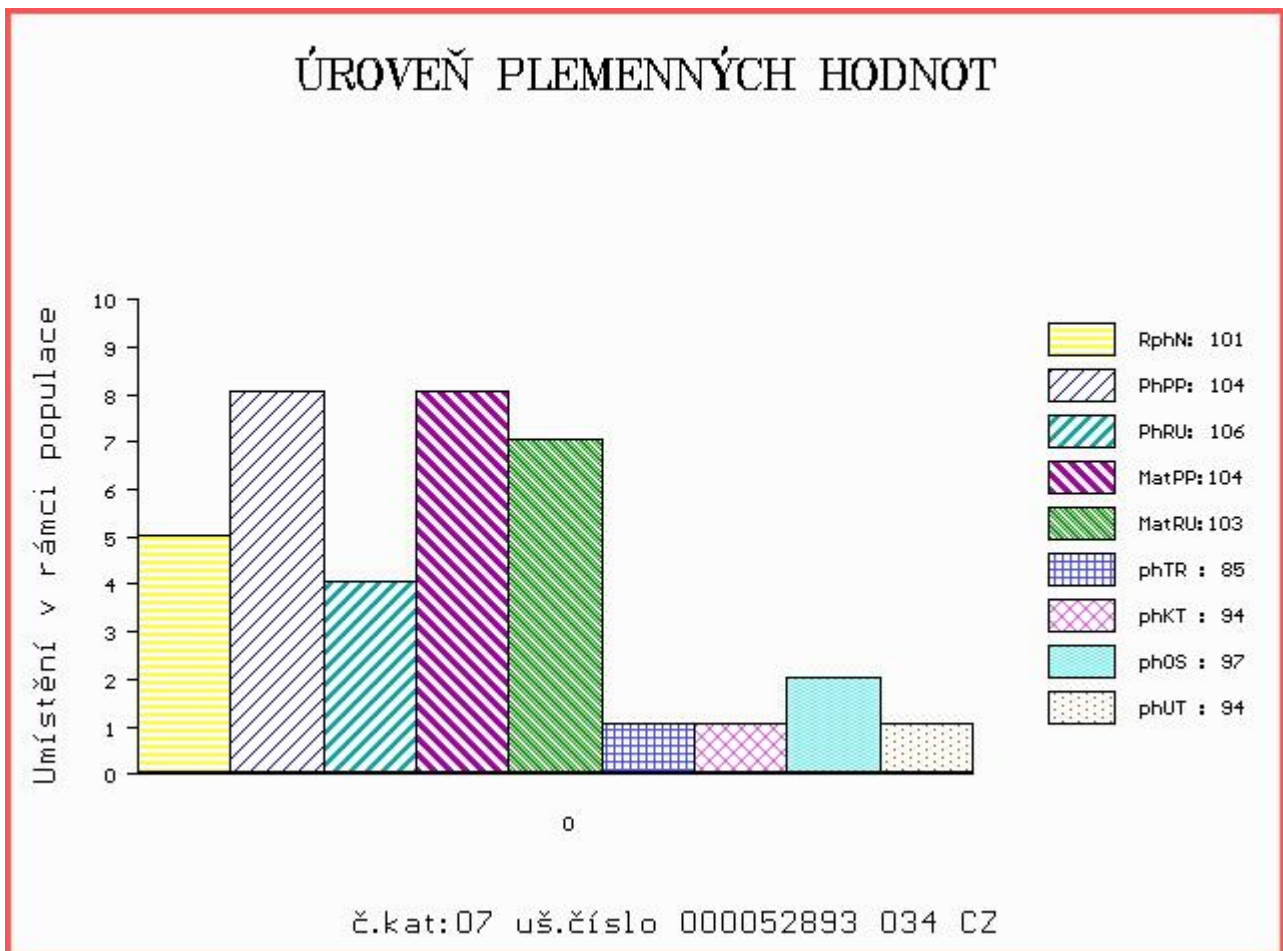

Číslo : 52894 034 CZ DEMCO Z TODNĚ P* Číslo katalogu 8
 Dat.nar. : 08.12.2017 Plemeno : Y100 Limousine
 Chovatel : Farka Martin, Todně
 Majitel : Farka Martin, Todně

OOO ZLI 478 NEOPHIN 1298181846
 OO 279 004 POSTHAVEN POLLED SELL-OUT P 178229
 MOO 167801 CA BAR 3 R PROMISE P 167801

OTEC ZLM 063 POSTHAVEN POLLED URBAN COWBOY 195764
 OMO 279 005 MTN PARK LEPRECHAUN P 141548
 MO 166545 CA MTN PARK PERFECT FLEUR P 166545
 MMO 101858 CA MTN PARK FLEUR-DE-LIS 101858

OOM 270 261 IGOR VOM EIDERLAND P 01.142 99668
 OM ZLI 632 IDOL V 14.032 09737
 MOM 1402289664 DE FORMATSIA 14.022 89664

MA 486648 931 CZ /4 ot VIKTORKA Z TODNĚ 397000486648931
 OMM ZLI 932 C.N.MAJOR V 05.801 34792
 MM 985808 437 DE BRUNI 09.858 08437
 MMM 937212542 DE BLANKA P 09.372 12542

Vl.užit:nar: 55 kg ve 120d: 185 kg ve 210d: 284 kg v 365d: 509 kg / kříž: 129 cm
 Přírustek od narození: 1266 g / 79 šourek 39 cm
 Věk při ZV 453 dní aktuálně k 25.01.19 hmotnost: 578 kg výška v kříži: 132 cm

PLEMENNÉ HODNOTY										LINEARNÍ HODNOCENÍ						
	pp	ru	ME	pp	ru	TR	KT	OS	UT	Hmot	kříž	TR	KT	OS	UT	CE
BÝK	PE	76	88	ME	98	117	87	92	94	92						
MATKA	PE	97	103	ME	86	123	104	106	105	105	864 /	148	28	22	21	7 78
OTEC	PE	95	87	ME	104	104	83	89	92	90	0 /	0	0	0	0	0

HODNOCEN: TR 5 / / 8 KT / / OS / / UT Výsledek:

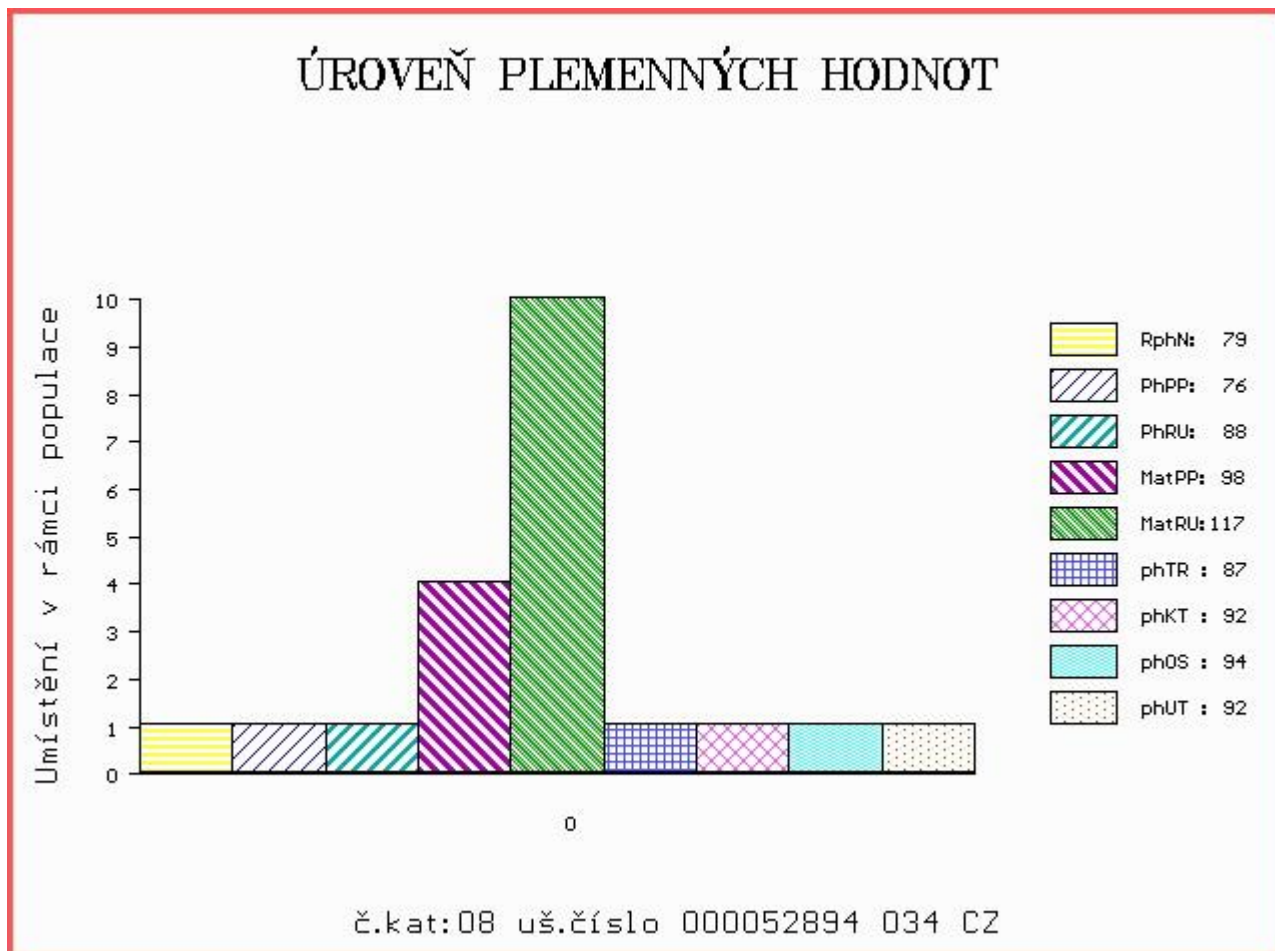

Číslo : **52896 034 CZ** **DIMITRIJ Z TODNĚ V*** Číslo katalogu 9
 |Dat.nar. : 18.12.2017 Plemeno : Y100 Limousine
 |Chovatel : Farka Martin, Todně
 |Majitel : Farka Martin, Todně

OOO 270 815 INDECIS 2293004195
 OO ZLI 560 ON-DIT 3615069746
 MOO 3690006248 FR FRANCHON 3690006248

Otec ZLM 057 BAVARDAGE 2257773618
 OMO ZLI 230 DAUPHIN 1988004715
 MO 2257773207 FR RIDELLE 2257773207
 MMO 2296004352 FR MANDARINE 2296004352

OOM 272 237 HERGEN P 03.478 67209
 OM ZLI 921 HINZ PP 05.347 27253
 MOM 579669189 DE NURIA P 05.796 69189

MA 530800 931 CZ /2 ot P 397000530800931
 OMM ZLI 466 LINO 8795004426
 MM 306148 931 CZ PAVLÍNA 390000306148931
 MMM 180746 931 CZ MÍŠA V 056000180746931

Vl.užit:nar: **52** kg ve 120d: **187** kg ve 210d: **304** kg v 365d: **544** kg / kříž: **134** cm
 |Přírustek od narození: **1360 g / 96** šourek **36** cm
 |Věk při ZV **443** dní aktuálně k 25.01.19 hmotnost: **600** kg výška v kříži: **138** cm

PLEMENNÉ HODNOTY						LINEARNÍ HODNOCENÍ									
	pp	ru	pp	ru	TR	KT	OS	UT	Hmot	kříž	TR	KT	OS	UT	CE
BÝK	PE	75	110	ME	105	94	106	105	105						
MATKA	PE	84	94	ME	105	93	96	93	93	712	149	27	21	20	7
Otec	PE	98	117	ME	103	99	107	115	117	0	0	0	0	0	0

HODNOCEN: TR 8 / /10 KT / / OS / / UT Výsledek:

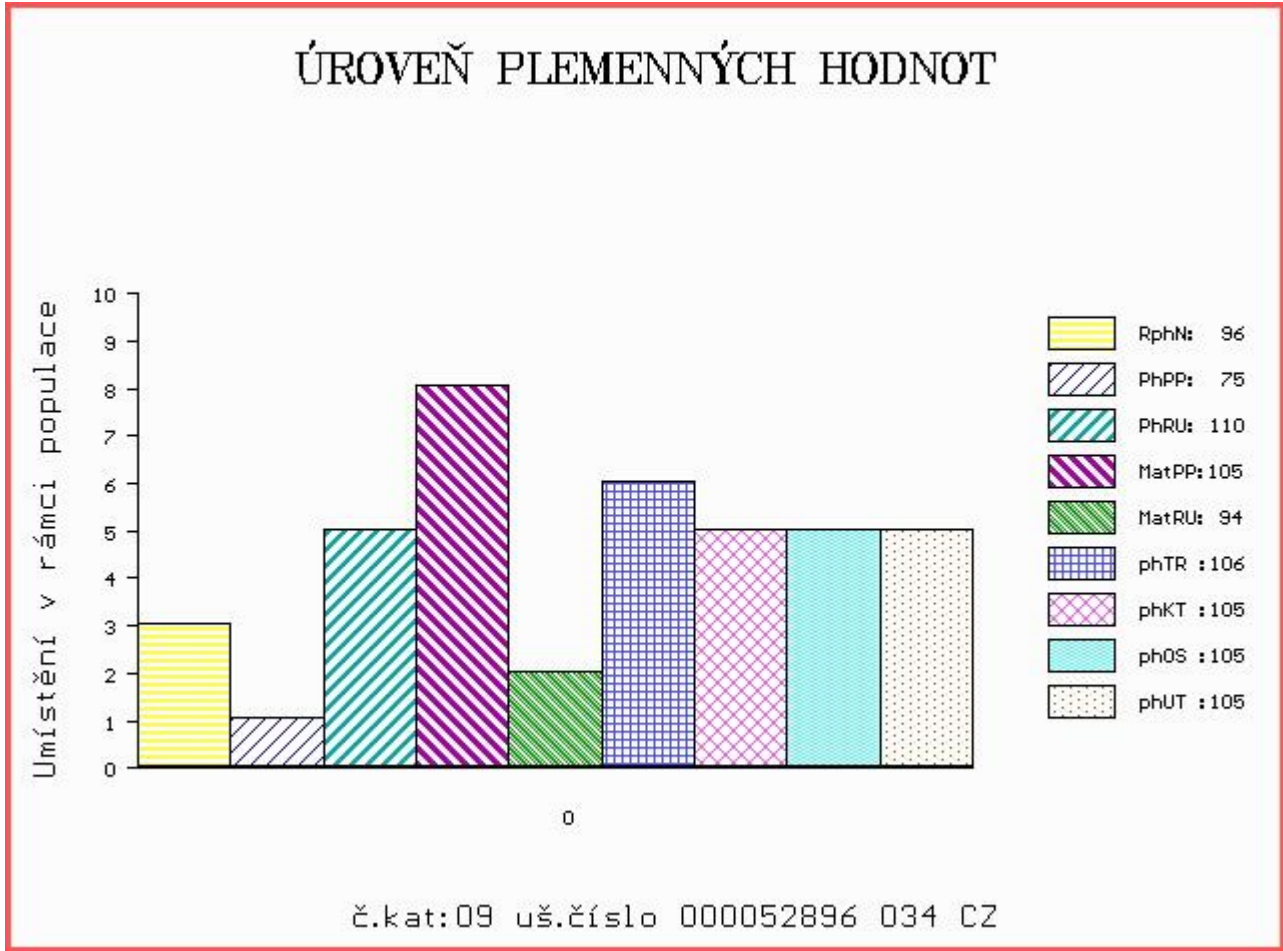

Číslo : **52898 034 CZ** **DUKÁT Z TODNĚ** Číslo katalogu 10
 Dat.nar. : 23.12.2017 Plemeno : Y100 Limousine
 Chovatel : Farka Martin, Todně
 Majitel : Farka Martin, Todně

OOO ZLI 553 RYDE URANOS P 57065-00457
 OO 280 062 BARMAN P 2307276935
 MOO 2303330358 FR TAQUINE 2303330358

Otec ZLM 236 BELOT P 09.430 84640
 OMO ZLI 295 MALIBU 3696026196
 MO 939218091 DE 09.392 18091
 MMO 5703412713 FR SERAINE 5703412713

OOM ZLI 836 MAX V 09.430 84631
 OM LIP 888 VILIBALD Z TODNĚ 397000757338031
 MOM 316571 931 CZ RYBANA Z TODNĚ 397000316571931

MA 570981 931 CZ /2 ot 397000570981931
 OMM 272 391 BUBERSAC 1932476870
 MM 1602801 490 FR FLAVIE ED 1602801490
 MMM 1602801127 FR ALIENOR ED 1602801127

Vl.užit:nar: **44** kg ve 120d: **202** kg ve 210d: **314** kg v 365d: **505** kg / kříž: **132** cm
 Přírustek od narození: **1281 g / 95** šourek **37** cm
 Věk při ZV **438** dní aktuálně k 25.01.19 hmotnost: **554** kg výška v kříži: **135** cm

PLEMENNÉ HODNOTY						LINEARNÍ HODNOCENÍ											
	pp	ru	pp	ru	TR	KT	OS	UT	Hmot	kříž	TR	KT	OS	UT	CE		
BÝK	PE	102	115	ME	85	104	111	109	108	109							
MATKA	PE	93	114	ME	96	111	111	102	98	101	682	149	26	20	20	7	73
Otec	PE	103	109	ME	74	100	104	108	109	108	1124	154	23	22	23	7	75

HODNOCEN: TR 6 / / 8 KT / / OS / / UT Výsledek:

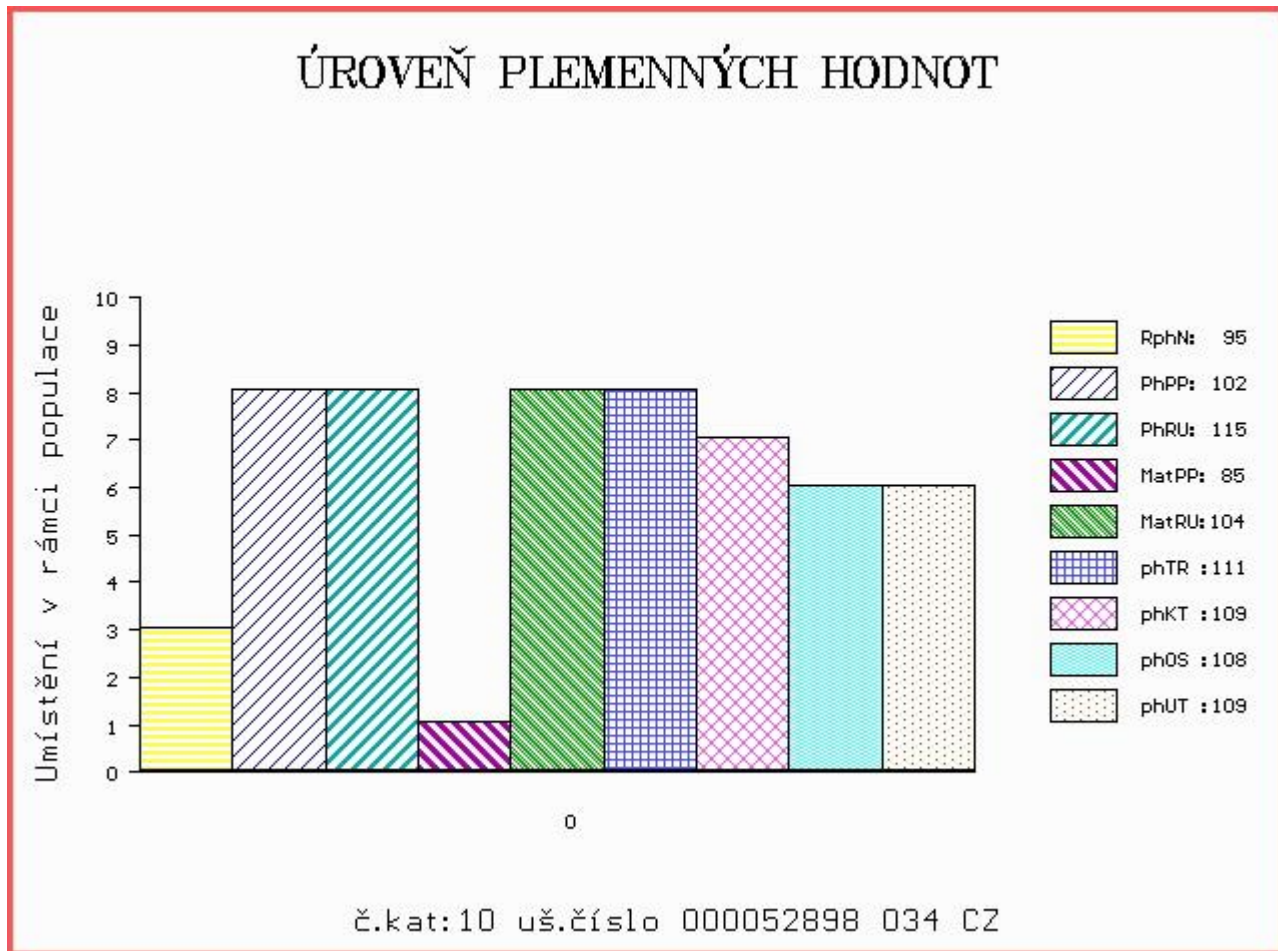

Číslo : **52899 034 CZ DENPER Z TODNĚ P*** Číslo katalogu 11
 Dat.nar. : 24.12.2017 Plemeno : Y100 Limousine
 Chovatel : Farka Martin, Todně
 Majitel : Farka Martin, Todně

OOO 270 733 FESTIN 8790005718
 OO 265 918 MUGUET 8796009371
 MOO 8787002573 FR CAILLE 8787002573

OTEC ZLI 928 APACHE MN 8761410478
 OMO ZLI 216 ESPOIR RR 8789003720
 MO 8795011585 FR LOLITA 8795011585
 MMO 8790011621 FR FRANCE 8790011621

OOM 270 290 TITANES P 06.651 33993
 OM ZLI 650 TIGRIS PP 14.026 24243
 MOM 1401547615 DE FELCA P 14.015 47615

MA 530785 931 CZ /2 ot P 397000530785931
 OMM ZLI 559 ROESTI 2424460309
 MM 326219 931 CZ TENA Z LOČENIC 056000326219931
 MMM 234291 931 CZ 056000234291931

Vl.užit:nar: **49** kg ve 120d: **186** kg ve 210d: **296** kg v 365d: **523** kg / kříž: **132** cm
 Přírustek od narození: **1312 g / 110** šourek **35** cm
 Věk při ZV **437** dní aktuálně k 25.01.19 hmotnost: **570** kg výška v kříži: **137** cm

PLEMENNÉ HODNOTY										LINEARNÍ HODNOCENÍ							
	pp	ru	pp	ru	TR	KT	OS	UT	Hmot	kříž	TR	KT	OS	UT	CE		
BÝK	PE	91	113	ME	108	98	115	108	106	108							
MATKA	PE	104	111	ME	98	102	105	115	117	115	742	144	25	20	21	7	73
OTEC	PE	88	115	ME	107	92	112	104	103	103	0	0	0	0	0	0	0

HODNOCEN: TR 7 / / 9 KT / / OS / / UT Výsledek:

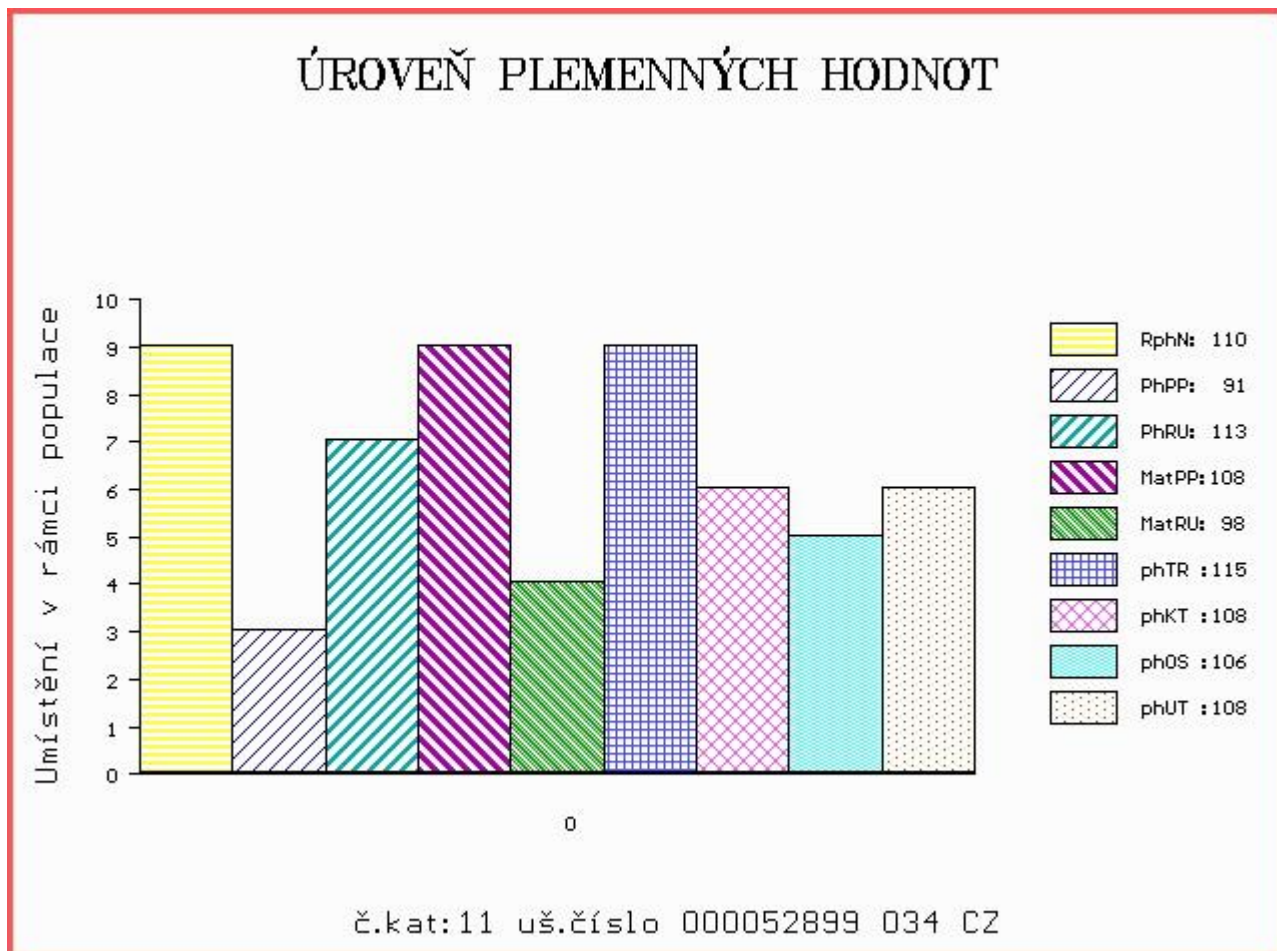

Číslo : 52901 034 CZ DIVOCH Z TODNĚ P* Číslo katalogu 12
 Dat.nar. : 25.12.2017 Plemeno : Y100 Limousine
 Chovatel : Farka Martin, Todně
 Majitel : Farka Martin, Todně

OOO 285 103 DENVER P 1627497238
 OO 285 102 GROGNARD P 1627497464
 MOO 1697159765 FR NUROLLE 1697159765

OTEC ZLM 660 JERK P 1627497663
 OMO 272 387 CHICAGO 1627497123
 MO 1627497358 FR FABELLE 1627497358
 MMO 1627496983 FR ABEILLE 1627496983

OOM ZLI 400 NEUF 2297004114
 OM ZLM 056 ARMORIC 2219279723
 MOM 2219279337 FR SOURIANTE 2219279337

MA 530791 931 CZ /2 ot 397000530791931
 OMM ZLI 559 ROESTI 2424460309
 MM 450258 931 CZ ULMA Z TODNĚ 397000450258931
 MMM 260194 931 CZ 397000260194931

Vl.užit:nar: 47 kg ve 120d: 205 kg ve 210d: 309 kg v 365d: 536 kg / kříž: 133 cm
 Přírustek od narození: 1351 g / 108 šourek 37 cm
 Věk při ZV 436 dní aktuálně k 25.01.19 hmotnost: 582 kg výška v kříži: 137 cm

PLEMENNÉ HODNOTY										LINEARNÍ HODNOCENÍ						
	pp	ru	pp	ru	TR	KT	OS	UT		Hmot	kříž	TR	KT	OS	UT	CE
BÝK	PE	99	125	ME	105	86	109	110	110	110						
MATKA	PE	88	119	ME	94	94	105	102	103	103	686	/ 150	26	22	19	7 74
OTEC	PE	104	129	ME	110	79	112	112	110	111	690	/ 146	27	21	20	7 75

HODNOCEN: TR 7 / / 9 KT / / OS / / UT Výsledek:

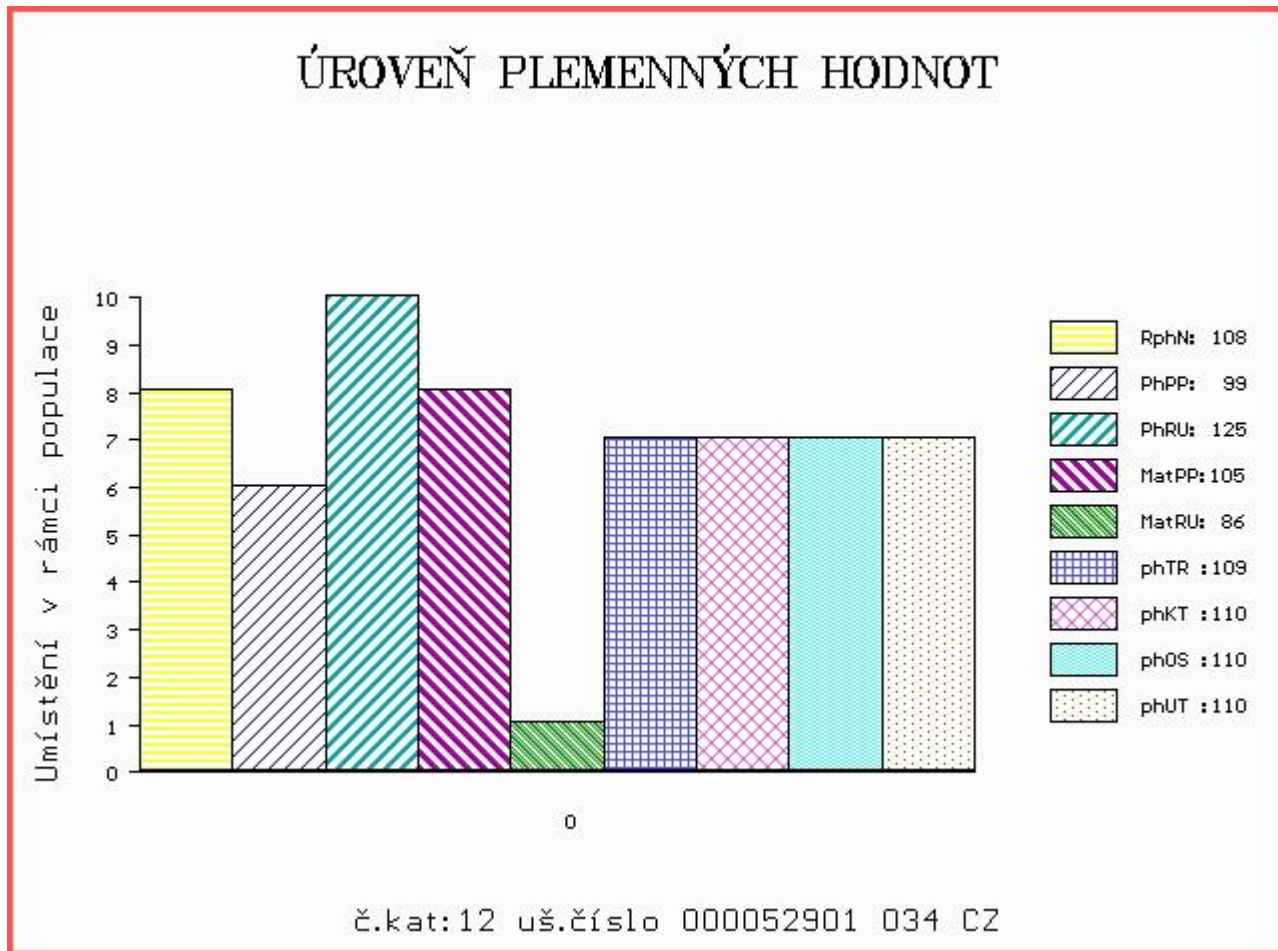

Číslo : 52902 034 CZ DOUDOU Z TODNĚ P* Číslo katalogu 13
 Dat.nar. : 30.12.2017 Plemeno : Y100 Limousine
 Chovatel : Farka Martin, Todně
 Majitel : Farka Martin, Todně

OOO ZLI 553 RYDE URANOS P 57065-00457
 OO 280 062 BARMAN P 2307276935
 MOO 2303330358 FR TAQUINE 2303330358

Otec ZLM 236 BELOT P 09.430 84640
 OMO ZLI 295 MALIBU 3696026196
 MO 939218091 DE 09.392 18091
 MMO 5703412713 FR SERAINE 5703412713

OOM ZLI 294 LOUXOR 1995010819
 OM ZLI 374 LILIE Z KALIŠTĚ 031053020507
 MOM 355 517 CZ DOUBRAVKA Z KALIŠTĚ 031517000355

MA 260194 931 CZ /8 ot 397000260194931
 OMM ZLI 185 FORBAN 1990001212
 MM 3131 517 CZ GAMA NEČTINSKÁ 093517003131
 MMM 74501 307 CZ EPASE 8789013364

Vl.užit:nar: 38 kg ve 120d: 180 kg ve 210d: 288 kg v 365d: 473 kg / kříž: 134 cm
 Přírustek od narození: 1192 g / 86 šourek 36 cm
 Věk při ZV 431 dní aktuálně k 25.01.19 hmotnost: 504 kg výška v kříži: 134 cm

PLEMENNÉ HODNOTY										LINEARNÍ HODNOCENÍ							
	pp	ru	pp	ru	TR	KT	OS	UT	Hmot	kříž	TR	KT	OS	UT	CE		
BÝK	PE	112	103	ME	80	99	96	98	99	98							
MATKA	PE	100	99	ME	91	97	85	87	90	87	778	148	26	24	23	8	81
Otec	PE	103	109	ME	74	100	104	108	109	108	1124	154	23	22	23	7	75

HODNOCEN: TR 6 / / 6 KT / / OS / / UT Výsledek:

