

# KATALOG ZÁKLADNÍHO VÝBĚRU

dne 17.2.2020

**OPB Benešov**

**Začátek 9,00 hod.**

Č. k.	Číslo býčka	OTEC st.reg.	DATUM NAROZENÍ	PLEM.	PŘÍRUSTEK (g)				CH O V A T E L	
					test	RPH	Živ.RPH			
1	799642	053 CZ	ICH 072	01.10.18	T100	1825	100	1565	99	Slavík Leoš, Mokrýšov
2	764825	071 CZ	ZIT 521	07.10.18	T100	2133	120	1695	125	Nátr Jiří, Černá Voda
3	764826	071 CZ	ICH 078	15.10.18	T100	1725	97	1489	93	Nátr Jiří, Černá Voda
4	764827	071 CZ	ICH 078	18.10.18	T100	1283	83	1328	78	Nátr Jiří, Černá Voda
5	844602	053 CZ	ICH 072	30.10.18	T100	1675	100	1599	103	Slavík Leoš, Mokrýšov
6	844604	053 CZ	ICH 426	03.11.18	T100	1591	98	1578	106	Slavík Leoš, Mokrýšov
7	678000	062 CZ	289 563	05.11.18	T100	1333	85	1359	84	Jihočeský chovatel Č. Budějovice as.
8	677202	062 CZ	ICH 073	17.11.18	T100	1708	97	1404	96	REDU, spol. s r.o.
9	82738	064 CZ	ICH 447	23.11.18	T100	1425	95	1464	93	Agrochyt s.r.o. Mohelno
10	82739	064 CZ	ZIT 792	23.11.18	T100	1658	96	1482	92	Agrochyt s.r.o. Mohelno
11	84227	064 CZ	ICH 078	23.11.18	T100	1441	93	1560	92	Hatlák V.ing., Meziboří
12	764829	071 CZ	ICH 078	24.11.18	T100	1525	90	1382	84	Nátr Jiří, Černá Voda
13	84228	064 CZ	ZIT 827	02.12.18	T100	1383	88	1438	88	Hatlák V.ing., Meziboří
14	688107	062 CZ	288 514	11.12.18	T100	1433	93	1391	92	REDU, spol. s r.o.
15	844611	053 CZ	ICH 426	14.12.18	T100	1666	97	1537	103	Slavík Leoš, Mokrýšov
16	764830	071 CZ	ICH 446	16.12.18	T100	1441	90	1483	88	Nátr Jiří, Černá Voda
17	620246	041 CZ	ICH 114	18.12.18	T100	1500	100	1490	101	UFARMA spol s.r.o., Čistá u Rovné
18	620247	041 CZ	ICH 078	18.12.18	T100	1433	91	1418	87	UFARMA spol s.r.o., Čistá u Rovné
19	84230	064 CZ	ZIT 827	27.12.18	T100	1383	88	1473	90	Hatlák V.ing., Meziboří
20	620249	041 CZ	ZIT 829	28.12.18	T100	1641	103	1438	103	UFARMA spol s.r.o., Čistá u Rovné
22	745452	071 CZ	ZMS 164	10.10.18	S100	1725	104	1635	105	Nátr Daniel, Černá Voda
23	745453	071 CZ	ZMS 164	14.10.18	S100	1525	100	1527	104	Nátr Daniel, Černá Voda
24	681151	072 CZ	ZMS 443	01.11.18	S100	1425	96	1400	94	ZEAS Bánov, a.s.
25	763802	071 CZ	ZMS 697	11.11.18	S100	1950	110	1725	107	Nátr Daniel, Černá Voda
26	744315	071 CZ	ZMS 107	15.11.18	S100	1683	106	1561	107	Reinold Manfred, Stará Červená Voda
27	744318	071 CZ	ZSI 978	16.11.18	S100	1566	99	1588	101	Reinold Manfred, Stará Červená Voda
28	750624	081 CZ	ZSI 769	20.11.18	S100	1700	100	1430	105	Ševčíková Lucie, Jerlochovice
29	750625	081 CZ	ZMS 201	20.11.18	S100	1683	113	1465	111	Ševčíková Lucie, Jerlochovice
30	744319	071 CZ	ZSI 769	26.11.18	S100	1783	106	1673	110	Reinold Manfred, Stará Červená Voda
31	611235	041 CZ	ZMS 446	03.12.18	S100	1708	106	1660	113	Chlupáčková Hana, Ing., Ležnice
32	609638	041 CZ	ZMS 443	05.12.18	S100	1741	110	1707	109	Chlupáčková Hana, Ing., Ležnice
33	812959	364 SK	ZSI 964	11.12.18	S100	1408	96	1467	99	MOVIS-AGRO, AK, spol. s r.o. Skalica
34	681154	072 CZ	ZSI 689	13.12.18	S100	1925	106	1523	102	ZEAS Bánov, a.s.
35	598200	042 CZ	ZMS 277	15.12.18	S100	1750	103	1598	105	Zemědělská společnost Blšany
36	681155	072 CZ	ZMS 443	22.12.18	S100	2033	114	1626	115	ZEAS Bánov, a.s.
37	765769	071 CZ	ZSI 095	22.12.18	S100	1508	98	1576	104	Reinold Manfred, Stará Červená Voda
38	598325	042 CZ	ZSI 978	28.12.18	S100	1808	105	1526	107	Zemědělská společnost Blšany
39	692329	072 CZ	ZMS 201	28.12.18	S100	1966	115	1554	115	Vsacko Hovězí, a.s.
40	692330	072 CZ	ZMS 279	28.12.18	S100	2091	123	1623	127	Vsacko Hovězí, a.s.
41	747985	081 CZ	ZLM 654	25.11.18	Y100	1450	103	1312	105	VFU Brno ŠZP Nový Jičín
42	747986	081 CZ	ZLM 406	29.11.18	Y100	1725	117	1396	119	VFU Brno ŠZP Nový Jičín
43	122679	034 CZ	ZLM 405	30.11.18	Y100	1641	118	1457	118	Podolák Jiří, ing., Mladošovice
44	843556	053 CZ	ZLM 580	19.12.18	Y100	1550	100	1454	102	Fišar Filip, Lhotka
45	747993	081 CZ	ZLM 406	31.12.18	Y100	1641	115	1473	118	VFU Brno ŠZP Nový Jičín
46	741338	071 CZ	UCK 012	24.12.18	UC100	1391	88	1386	89	Prontus agro, s.r.o., Ondřejovice
47	741339	071 CZ	UCK 005	26.12.18	UC100	1975	107	1571	107	Prontus agro, s.r.o., Ondřejovice
48	741340	071 CZ	UCK 005	31.12.18	UC100	1858	104	1548	104	Prontus agro, s.r.o., Ondřejovice
49	680056	072 CZ	ZPI 785	27.11.18	P100	1433	104	1185	104	ZD Liptál

## Býci vyřazení před základním výběrem

Č. k.	Číslo býčka	OTEC st.reg.	Datum narození	Plem.	Body	CHOVATEL	Důvod vyřazení
					VT HM		
21	688112	062 CZ	ICH 448	31.12.18	T100	4   3	REDU, spol. s r.o.   před ZV-hmot.
50	677196	062 CZ	ICH 073	05.11.18	T100	7   6	REDU, spol. s r.o.   před ZV-hm.365d
51	764828	071 CZ	ZIT 339	14.11.18	T100	7   5	Nátr Jiří, Černá Voda   před ZV-hm.365d

## Termíny základních výběrů a dražeb v roce 2020

### I. turnus - Býci narození 1.10.2018 - 31.12.2018

<i>Den</i>	<i>Datum</i>	<i>Začátek *</i>	<i>OPB</i>	<i>Ks**</i>	<i>Plemena</i>	<i>Dražba</i>
Pondělí	17.2.2020	9,00	<b>OPB Benešov</b>	<b>51</b>	CH,MS,LI,UC,PI	<i>hodinu po skončení ZV</i>
		9,00	<b>Minaříková Hana,Hluk</b>	<b>2</b>	BA	x
		9,00	<b>Družstvo vlastníků Libeň - Vtelno</b>	<b>7</b>	CH,LI	x
		12,00	<b>Loos Adolf,Hora Svaté Kateřiny</b>	<b>6</b>	LI	x
Úterý	18.2.2020	9,00	<b>OPB Osík</b>	<b>44</b>	CH	<i>hodinu po skončení ZV</i>
		9,00	<b>Bystrianská Jana,Melč</b>	<b>1</b>	LI	x
		9,00	<b>Bystrianský Jan,Melč</b>	<b>1</b>	LI	x
		10,00	<b>Poruba Jan, Šenov u N./J.</b>	<b>1</b>	LI	x
		12,00	<b>Niemiec Czeslaw,Dolní Žukov</b>	<b>4</b>	LI	x
Středa	19.2.2020	9,00	<b>OPB Cunkov</b>	<b>48</b>	LI	<i>hodinu po skončení ZV</i>
		16,00	<b>Farma Karel Dvořák s.r.o.</b>	<b>1</b>	LI	x
Čtvrtek	20.2.2020	9,00	<b>OPB Cunkov</b>	<b>51</b>	CH,AA,MS,UU,PI,PP,SA	<i>hodinu po skončení ZV</i>
		9,00	<b>Valenta Petr,Budyně</b>	<b>6</b>	MS	x
		11,00	<b>Krejcar David,Těšínov</b>	<b>4</b>	SA	x
		12,00	<b>Černěveský Háj s.r.o.</b>	<b>2</b>	LI	x
Pátek	21.2.2020	9,00	<b>OPB Měcholupy</b>	<b>27</b>	MS,CH,AA	<i>hodinu po skončení ZV</i>
		15,00	<b>Dražovický AGROPOL s.r.o.,Dražovice</b>	<b>1</b>	LI	x
		15,00	<b>Chlupáčková Hana,Ing.,Ležnice</b>	<b>4</b>	MS	x
Sobota	22.2.2020	9,00	<b>Lainka Bernard,SZ,farma Zdoňov</b>	<b>5</b>	MS	
		11,00	<b>Zuzánek J.,ing,Bernartice</b>	<b>1</b>	MS	
		13,00	<b>Mimra Michal,Slatina</b>	<b>2</b>	CH	
		14,00	<b>Novotný Milan,Mezihoří</b>	<b>2</b>	PP	
Neděle	23.2.2020	x	x	x	x	x
Pondělí	24.2.2020	9,00	<b>OPB Janovice</b>	<b>24</b>	MS,HE,AA,CH	<i>hodinu po skončení ZV</i>
Úterý	25.2.2020	9,00	<b>OPB Osík</b>	<b>30</b>	LI,MS,AA,BA,PP	<i>hodinu po skončení ZV</i>
Středa	26.2.2020	9,00	<b>OPB Todně - Břeží</b>	<b>14</b>	LI	<i>hodinu po skončení ZV</i>
		13,00	<b>K+K Břilice</b>	<b>3</b>	CH	x
		13,00	<b>Tájek Jaroslav,Zvíkov</b>	<b>3</b>	CH,LI	x
		14,00	<b>Klusáček Stanislav, Suchdol nad Lužnicí</b>	<b>2</b>	LI	x
Čtvrtek	27.2.2020	9,00	<b>Horáček Čeněk, Bořetice</b>	<b>1</b>	MS	x
		11,30	<b>Šeda J.,Helvíkovice</b>	<b>5</b>	LI	
		13,00	<b>VETLABFARM s.r.o.Jakubovice</b>	<b>5</b>	AA	
		14,30	<b>Fišar Filip,Lhotka</b>	<b>11</b>	LI	
Pátek	28.2.2020	9,00	<b>Polák Jiří,Dolní Libochová</b>	<b>2</b>	MS	
		12,00	<b>Šašek Vladimír,ing.,Rantířov</b>	<b>1</b>	AA	x

\* začátky ZV u chovatelů jsou orientační

\*\* počty býků na začátku odchovu

372



## Vysvětlivky ke zkratkám ve jménech v katalogu :

ET	- býček narozen po embryotrasferu
RED	- zbarvení red angus
P,V	- bezrohý / volný roh ( * - testováno testem DNA)
PP	- bezrohý – homozygot ( stanoveno testem DNA )
R	- rohatý ( * - testováno testem DNA )
+/+ , WT/WT	- nepřenáší alelu způsobujícími dvojí osvalení (GS, AA)
MH/+	- heterozygot s jednou alelou podmiňující dvojí osvalení (GS)
MH/MH	- homozygot - obě alely podmiňující dvojí osvalení (GS – oddíl „B“ PK )
Porodní hmot (nar)	- u plemene AA,BA,HE,CH,MS,LI způsob zjišťování porodní hmotnosti v chovu * * * - váženo při narození , * * - odhadováno , * - nesledováno

### U matek plemene BA

Třída	Výška kříž (cm)	Hmotnost (kg)	RPH přímý efekt	RPH mat. efekt	RPH osvalení
SE	147 a více	800 a více	105 a vic	103 a vic	103 a vic
EC	147 a více	800 a více	105 a vic	pod 103	103 a vic
EM	147 a více	800 a více	pod 105	103 a vic	pod 103
CM	pod 147	pod 800	105 a vic	103 a vic	103 a vic
C1	pod 147	pod 800	105 a vic	pod 103	103 a vic
M1	pod 147	pod 800	pod 105	103 a vic	pod 103

### Popisky grafu úrovně plemenných hodnot

Jednotlivé plemenné hodnoty jsou rozděleny do pásem na základě výpočtu kvantilu normálního rozložení, které udávají, jak si konkrétní jedinec stojí v porovnání s průměrem populace plemenných býčků odchovaných v období 2014 – 2019.

pásma	Pozice býka v rámci populace	zkratka	Popis údaje v grafu
10	býk patří hodnotou RPH do 10 % nejlepších býků v daném ukazateli	<i>RphT</i>	RPH pro přírůstek v testu
9	býk patří hodnotou RPH do 20 % nejlepších býků v daném ukazateli	<i>RphN</i>	RPH pro životní přírůstek
8	býk patří hodnotou RPH do 30 % nejlepších býků v daném ukazateli	<i>RpPP</i>	RPH pro přímý efekt porody
7	býk patří hodnotou RPH do 40 % nejlepších býků v daném ukazateli	<i>RpRU</i>	RPH pro přímý efekt růst
6	býk patří hodnotou RPH do 50 % nejlepších býků v daném ukazateli	<i>MatPP</i>	RPH pro maternální efekt porody
5	býk patří hodnotou RPH do průměru býků v daném ukazateli	<i>MatRU</i>	RPH pro maternální efekt růst
4	býk patří hodnotou RPH do 60 % nejlepších býků v daném ukazateli	<i>phTR</i>	RPH pro lineární hodnocení těl. rámec
3	býk patří hodnotou RPH do 70 % nejlepších býků v daném ukazateli	<i>phKT</i>	RPH pro lineární hodnocení kap. těla
2	býk patří hodnotou RPH do 80 % nejlepších býků v daném ukazateli	<i>phOS</i>	RPH pro lineární hodnocení osvalení
1	býk patří hodnotou RPH do 90 % nejlepších býků v daném ukazateli	<i>phUT</i>	RPH pro lineární hodnocení užit. typ

### Hlavní selekční kritéria pro výběr do plemenitby na OPB a odchovu u chovatele

Hlavním selekčním kritériem bude pouze lineární hodnocení při základním výběru.

#### Důvody vyřazení před základním výběrem

- hodnocení tělesného rámce (1,2,3 body dle parametrů daného plemene)
- hodnocení bodů za hmotnost (1,2,3 body dle parametrů daného plemene)
- nepředvedení býka k základnímu výběru na ohlávce nebo na vodící tyči
- na základě rozhodnutí majitele býka o jeho vyřazení
- zdravotní důvody (displazie varlat, apod.)

#### Důvody vyřazení při základním výběrem

- hodnocení délky těla (1,2,3 body dle parametrů daného plemene)
- hodnocení ukazatelů kapacity těla (1,2,3 body dle parametrů daného plemene)
- hodnocení ukazatelů osvalení (1,2,3 body dle parametrů daného plemene)
- hodnocení užitkového typu (1,2,3 body dle parametrů daného plemene)
- závažné vady exteriéru při základním výběru
- neodpovídající funkčnost končetin při základním výběru
- zdravotní důvody (displazie varlat, apod.)

## Reklamační řád pro základní výběry býků

Majitel odchovávaného býčka má právo podat reklamaci proti rozhodnutí výběrové komise (ČSCHMS). Tato reklamační může mít písemnou nebo ústní formu. Předmětem reklamační může být pouze konečný výsledek výběru (vybrán, odročen, vyřazen), nikoliv nesouhlas s bodovým hodnocením daného býka. Po skončení základního výběru býků vyzve předseda výběrové komise, nebo příslušný inspektor k podání případných protestů (reklamací). Reklamační se podává písemně (emilem) nejpozději následující den po provedení výběru a to řediteli svazu, řediteli PK a členům výběrové komise (bonitérovi), která hodnocení provedla. Jménem majitele býka může jednat také zástupce odchovny plemenných býků (OPB). V případě neshody mezi verdiktem výběrové komise a majitelem býka je býk odročen a bude proveden nový základní výběr. Provedení nového základního výběru je podmíněno složením kauce 5000 Kč za každého reklamovaného býka. Kauce se skládá na účet ČSCHMS nejpozději do 10-ti kalendářních dnů ode dne provedení základního výběru. V případě, že nebudou peníze připsány na účet v daném termínu, platí původní verdikt výběrové komise a reklamační se dále neřeší. Nový základní výběr se uskuteční do 30-ti dnů od sporného výběru na místě, kde byla podána reklamační, pokud se obě strany nedohodnou jinak. Většinové složení komise nesmí být totožné se složením komise, která vynesla sporný verdikt. O složení nové komise rozhoduje Rada PK daného plemene po dohodě s ČSCHMS. O závěru nového základního výběru je sepsán nový výběrový protokol. Proti tomuto rozhodnutí se již nelze dále odvolat. V případě, že je potvrzeno původní rozhodnutí výběrové komise, propadá kauce ve prospěch ČSCHMS, v opačném případě se vrací majiteli býka do 10-ti kalendářních dnů od provedení nového základního výběru. Náklady spojené s novým základním výběrem (zejména cestovné členů výběrové komise, případně oprávněné nároky spojené s odměnou za odvedenou práci) nese strana, která při svém rozhodnutí či jednání nebyla v právu. Tyto náklady jsou zúčtovány na základě vystavené faktury zaslané druhé straně nejpozději do 14 dnů od provedení opakovaného základního výběru. V každém případě se o reklamační vede písemný zápis. Rozhodnutí výběrové komise se váže ke konkrétnímu zvířeti v konkrétním čase a není možno se na něj odvolávat v případných následných sporech.

Schváleno výborem ČSCHMS dne 21.3.2006 v Hradištku pod Medníkem, změny schváleny 24.7.2019 Grémiem předsedů rad plemenných knih v Hradištku pod Medníkem. Vstupuje v platnost dnem schválení.



<b>Sekretariát:</b> ČSCHMS Praha Těšnov 17 11705 Praha 1 Mobil : +420 724 007 860 Telefon : +420 221 812 865 E-mail : <a href="mailto:info@cschms.cz">info@cschms.cz</a>	<b>Ředitel PK</b> <i>Kopecný Jan</i> Osík 201 569 67 Osík u Litomyšle Mobil : +420 724 007 862 Telefon : +420 461 612 809 E-mail : <a href="mailto:kopeckv@cschms.cz">kopeckv@cschms.cz</a>	<b>Adresa PK</b> <i>Honová Nina</i> Osvoboditelů 35/9 410 02 Lovosice Mobil : +420 724 073 641 E-mail : <a href="mailto:honova@cschms.cz">honova@cschms.cz</a>
---	--	--

Číslo : 799642 053 CZ EPITEL Z MOKRÝŠOVA P\* Číslo katalogu 1  
 Dat.nar. : 01.10.2018 Plemeno : T100 Charolais  
 Chovatel : Slavík Leoš, Mokrýšov  
 Majitel : Slavík Leoš, Mokrýšov

OOO ZTI 904 SESAME 5703388462  
 OO ZIT 339 CASTOR 6146791641  
 MOO 6146791345 FR TRAGEDIE 6146791345

OTEC ICH 072 JAGUAR 8067788807  
 OMO ZTI 245 SUEDOIS 5811102125  
 MO 8065918390 FR ETNA 8065918390  
 MMO 8065678021 FR VICTORIA 8065678021

OOM 269 579 2066 ORLANDO AV SIMONTORP P 51229  
 OM ZTI 092 TIGER AV SKALLTORP P 54899  
 MOM 68583 SE 366 H.TAMISE 68583

MA 256233 953 CZ /6 ot URANIA Z MOKRÝŠOVA P 405000256233953  
 OMM ZCH 646 KOLORÁDO 132586110212  
 MM 123703 953 CZ 405000123703953  
 MMM 110296 503 CZ 246503110296

Vl.užit:nar: 51 \*\*\* kg ve 120d: 227 kg 210d: 369 kg 365d: 587 kg / kříž: 139 cm  
 Přírustek v testu : 1825 g / 100 přírustek od narození: 1565 g / 99 šourek 39 cm  
 Věk při ZV 504 dní aktuálně k 22.01.20 hmotnost: 799 kg výška v kříži: 150 cm

PLEMENNÉ HODNOTY										LINEARNÍ HODNOCENÍ							
	pp	ru	pp	ru	TR	KT	OS	UT		Hmot	kříž	TR	KT	OS	UT	CE	
BÝK	PE	96	118	ME	100	110	113	105	103	106							
MATKA	PE	107	113	ME	106	114	107	98	97	100	998	154	27	22	21	8	78
OTEC	PE	89	118	ME	91	108	109	112	111	111	0	0	0	0	0	0	0

HODNOCEN: TR 10 / /10 KT / / OS / / UT Výsledek:

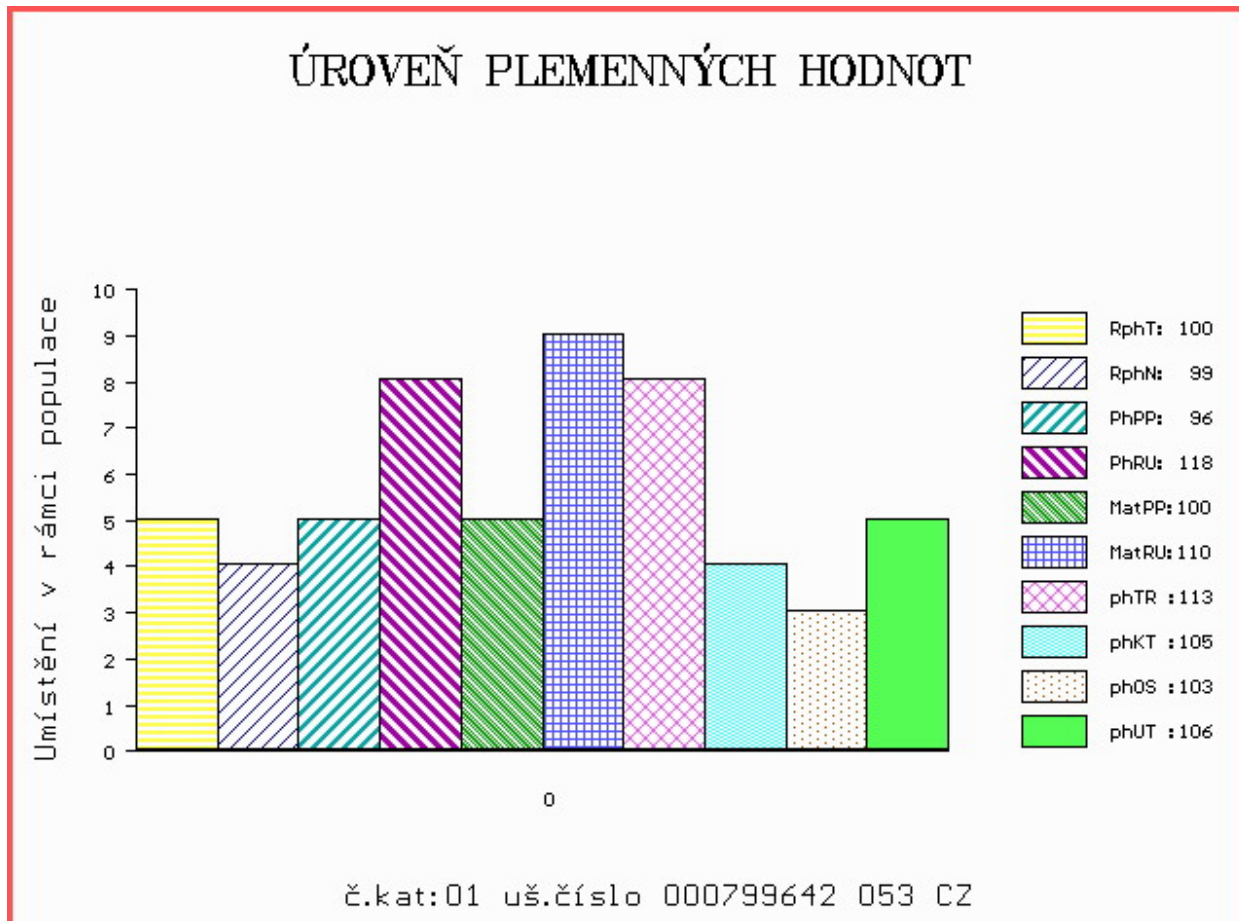

Číslo : 764825 071 CZ ENRIQUE NA3 Číslo katalogu 2  
 Dat.nar. : 07.10.2018 Plemeno : T100 Charolais  
 Chovatel : Nátr Jiří, Černá Voda  
 Majitel : Nátr Jiří, Černá Voda

OOO 265 304 IGLOO.MIC 0393100604  
 OO 272 290 SYLVANER 1017031840  
 MOO 1094100539 FR JUPE 1094100539

OTEC ZIT 521 FIRST 7613879841  
 OMO ZCH 809 PINAY 8552394134  
 MO 7613879072 FR ANETH 7613879072  
 MMO 7613878734 FR URACILE 7613878734

OOM ZTI 904 SESAME 5703388462  
 OM ZIT 339 CASTOR 6146791641  
 MOM 6146791345 FR TRAGEDIE 6146791345

MA 634137 961 CZ /1 ot BOLESLAVA AGROCHYT 391000634137961  
 OMM ZTI 087 RURAL 6502730908  
 MM 448025 961 CZ ULEVA AGROCHYT ET 391000448025961  
 MMM 315617 961 CZ LEA AGROCHYT 391000315617961

Vl.užit:nar: 47 \*\*\* kg ve 120d: 251 kg 210d: 389 kg 365d: 621 kg / kříž: 135 cm  
 Přírustek v testu : 2133 g / 120 přírustek od narození: 1695 g / 125 šourek 39 cm  
 Věk při ZV 498 dní aktuálně k 22.01.20 hmotnost: 847 kg výška v kříži: 146 cm

PLEMENNÉ HODNOTY										LINEARNÍ HODNOCENÍ							
	pp	ru	pp	ru	TR	KT	OS	UT		Hmot	kříž	TR	KT	OS	UT	CE	
BÝK	PE	93	130	ME	109	95	107	116	117	116							
MATKA	PE	96	127	ME	100	112	88	103	105	102	749	146	24	22	22	8	76
OTEC	PE	85	113	ME	118	88	102	108	110	108	0	0	0	0	0	0	0

HODNOCEN: TR 10 / /10 KT / / OS / / UT Výsledek:

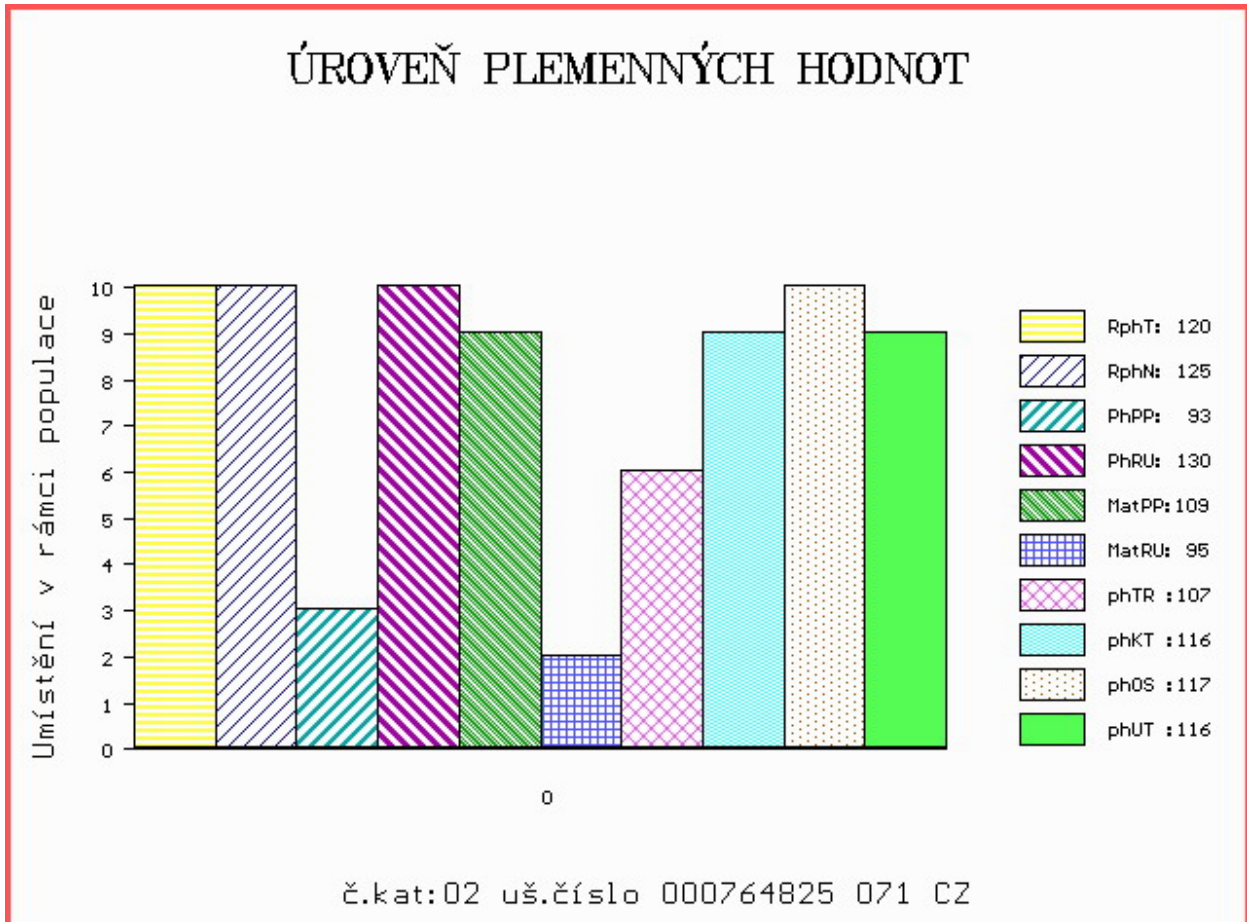



Číslo : **764826 071 CZ** **EXCALIBUR NA3 MH** Číslo katalogu 3  
 Dat.nar. : 15.10.2018 Plemeno : T100 Charolais  
 Chovatel : Nátr Jiří, Černá Voda  
 Majitel : Nátr Jiří, Černá Voda

OOO 284 746 BON VIVANT 7121336904  
 OO 285 906 HOUBLON 7121762462  
 MOO 7121778864 FR DIANE 7121778864

**O TEC ICH 078 JAQUARD 5813114386**  
 OMO 285 907 AUSTRALIEN 7121475936  
 MO 5812509279 FR ECOSSAISE 5812509279  
 MMO 5811104929 FR VENDANGE 5811104929

OOM 270 677 VERLAN 0311734360  
 OM ZTI 226 COSMOS 0312757665  
 MOM 310721276 FR STARLETTE 0310721276

**MA 205668 972 CZ /3 ot VIKI APPA RANCH 396000205668972**  
 OMM CHP 136 FICAUD ET 186417001520  
 MM 151058 961 CZ 186000151058961  
 MMM 124569 610 CZ INKA Z OKŘEŠIC 186000124569610

Vl.užit:nar: **55 \*\*\*** kg ve 120d: **253** kg 210d: **388** kg 365d: **567** kg / kříž: **135** cm  
 Přírustek v testu : **1725 g / 97** přírustek od narození: **1489 g / 93** šourek **41** cm  
 Věk při ZV **490** dní aktuálně k 22.01.20 hmotnost: **746** kg výška v kříži: **144** cm

PLEMENNÉ HODNOTY										LINEARNÍ HODNOCENÍ						
	pp	ru	pp	ru	TR	KT	OS	UT		Hmot	kříž	TR	KT	OS	UT	CE
BÝK	PE	<b>86</b>	<b>110</b>	ME	<b>100</b>	<b>109</b>	<b>104</b>	<b>117</b>	<b>121</b>	<b>118</b>						
MATKA	PE	<b>111</b>	<b>96</b>	ME	<b>82</b>	<b>136</b>	<b>103</b>	<b>109</b>	<b>110</b>	<b>110</b>	<b>900</b>	<b>/ 145</b>	<b>24</b>	<b>22</b>	<b>19</b>	<b>7 72</b>
O TEC	PE	<b>75</b>	<b>110</b>	ME	<b>115</b>	<b>89</b>	<b>102</b>	<b>117</b>	<b>121</b>	<b>118</b>	<b>0</b>	<b>/</b>	<b>0</b>	<b>0</b>	<b>0</b>	<b>0 0</b>

HODNOCEN: TR 9 / /10 KT / / OS / / UT Výsledek:

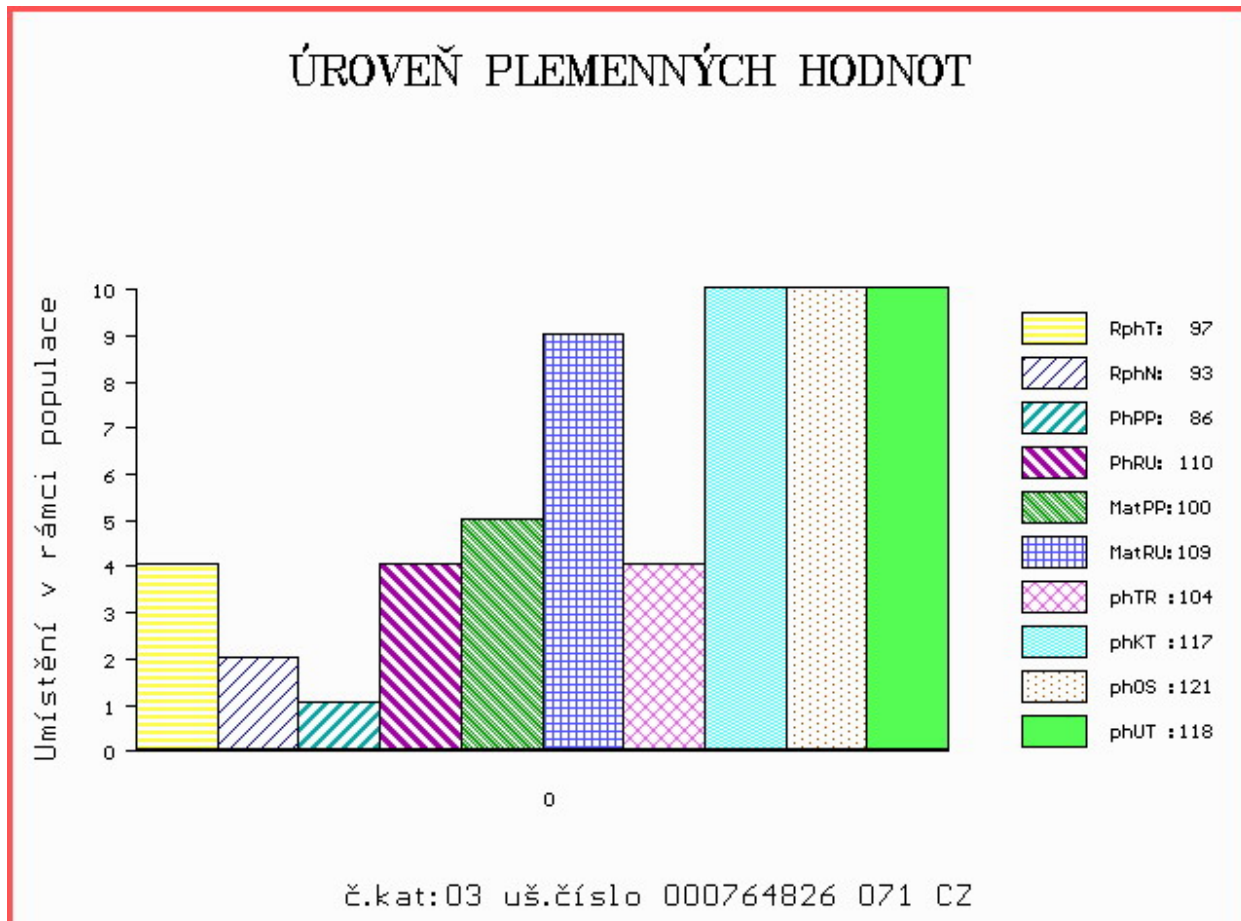

Číslo : 764827 071 CZ EXCELLENT NA3 Číslo katalogu 4  
 Dat.nar. : 18.10.2018 Plemeno : T100 Charolais  
 Chovatel : Nátr Jiří, Černá Voda  
 Majitel : Nátr Jiří, Černá Voda

OOO 284 746 BON VIVANT 7121336904  
 OO 285 906 HOUBLON 7121762462  
 MOO 7121778864 FR DIANE 7121778864

OTEC ICH 078 JAQUARD 5813114386  
 OMO 285 907 AUSTRALIEN 7121475936  
 MO 5812509279 FR ECOSSAISE 5812509279  
 MMO 5811104929 FR VENDANGE 5811104929

OOM 272 312 ALCAZAR 7932490285  
 OM ZIT 354 MAERDY FILTER MBM0044500  
 MOM 706352101553 UK MAERDY BENT MBF0029013

MA 235791 971 CZ /2 ot BOUBELKA NA3 491000235791971  
 OMM ZTI 226 COSMOS 0312757665  
 MM 205667 972 CZ VERRA APPA RANCH 396000205667972  
 MMM 151063 961 CZ 186000151063961

Vl.užit:nar: 52 \*\*\* kg ve 120d: 225 kg 210d: 337 kg 365d: 538 kg / kříž: 131 cm  
 Přírustek v testu : 1283 g / 83 přírustek od narození: 1328 g / 78 šourek 40 cm  
 Věk při ZV 487 dní aktuálně k 22.01.20 hmotnost: 664 kg výška v kříži: 140 cm

PLEMENNÉ HODNOTY										LINEARNÍ HODNOCENÍ							
	pp	ru	pp	ru	TR	KT	OS	UT		Hmot	kříž	TR	KT	OS	UT	CE	
BÝK	PE	82	109	ME	105	103	102	116	119	117							
MATKA	PE	98	104	ME	94	120	110	111	109	111	690	142	21	21	19	7	68
OTEC	PE	75	110	ME	115	89	102	117	121	118	0	0	0	0	0	0	0

HODNOCEN: TR 7 / / 8 KT / / OS / / UT Výsledek:

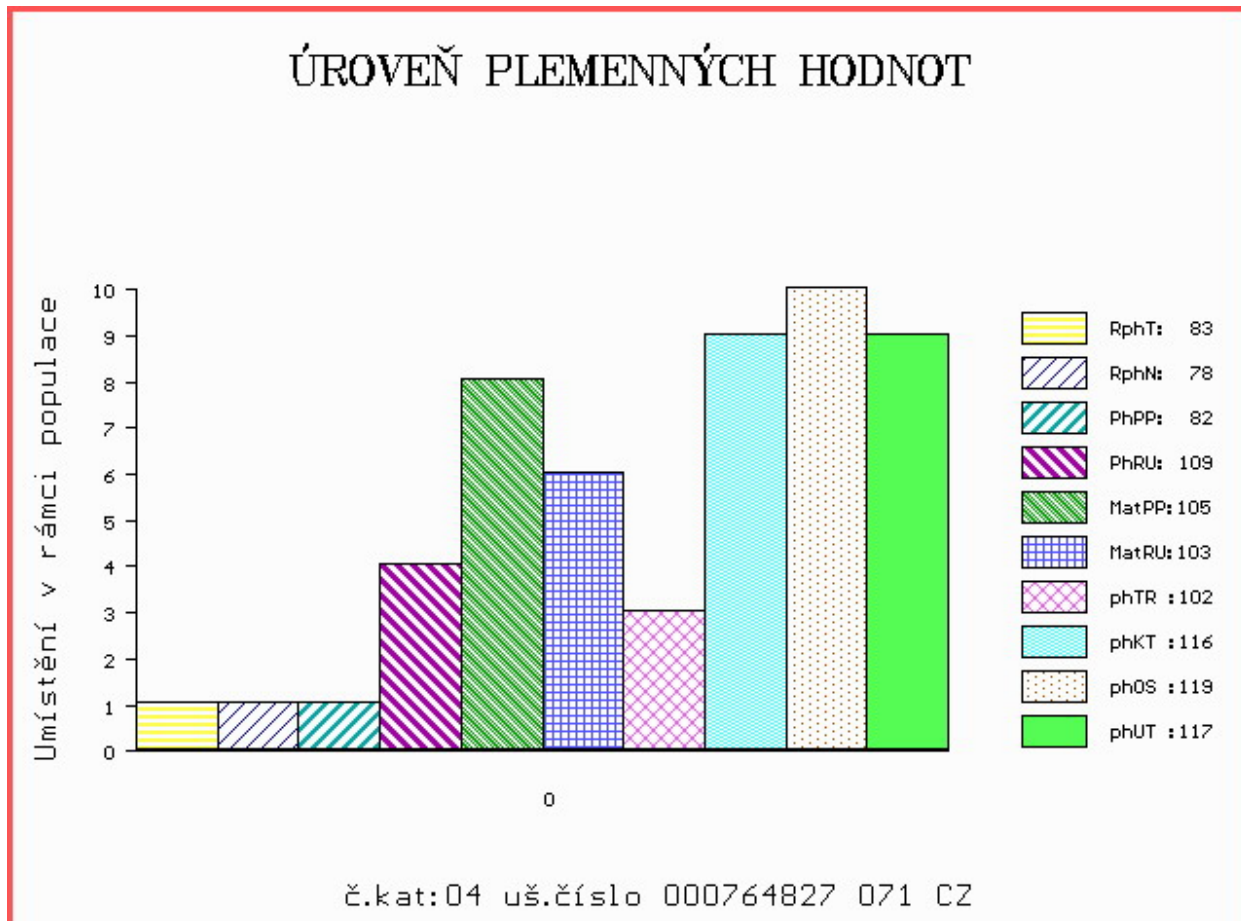



Číslo : 844602 053 CZ ETAN Z MOKRÝŠOVA Číslo katalogu 5  
 Dat.nar. : 30.10.2018 Plemeno : T100 Charolais  
 Chovatel : Slavík Leoš, Mokrýšov  
 Majitel : Slavík Leoš, Mokrýšov

OOO ZTI 904 SESAME 5703388462  
 OO ZIT 339 CASTOR 6146791641  
 MOO 6146791345 FR TRAGEDIE 6146791345

OTEC ICH 072 JAGUAR 8067788807  
 OMO ZTI 245 SUEDOIS 5811102125  
 MO 8065918390 FR ETNA 8065918390  
 MMO 8065678021 FR VICTORIA 8065678021

OOM 272 290 SYLVANER 1017031840  
 OM ZIT 520 FRONSAC 4522791134  
 MOM 4522796007 FR BALSAMINE 4522796007

MA 359359 953 CZ /1 ot BORRA Z MOKRÝŠOVA R\* 405000359359953  
 OMM ZCH 646 KOLORÁDO 132586110212  
 MM 123706 953 CZ 405000123706953  
 MMM 124067 511 CZ 143511124067

Vl.užit:nar: 50 \*\*\* kg ve 120d: 231 kg 210d: 384 kg 365d: 639 kg / kříž: 136 cm  
 Přírustek v testu : 1675 g / 100 přírustek od narození: 1599 g / 103 šourek 40 cm  
 Věk při ZV 475 dní aktuálně k 22.01.20 hmotnost: 768 kg výška v kříži: 142 cm

PLEMENNÉ HODNOTY										LINEARNÍ HODNOCENÍ						
	pp	ru	pp	ru	TR	KT	OS	UT		Hmot	kříž	TR	KT	OS	UT	CE
BÝK	PE	97	129	ME	97	107	105	114	114	113						
MATKA	PE	105	124	ME	99	114	104	107	106	108	1000	149	27	24	24	9 84
OTEC	PE	89	118	ME	91	108	109	112	111	111	0	0	0	0	0	0

HODNOCEN: TR 8 / /10 KT / / OS / / UT Výsledek:

## ÚROVEŇ PLEMENNÝCH HODNOT

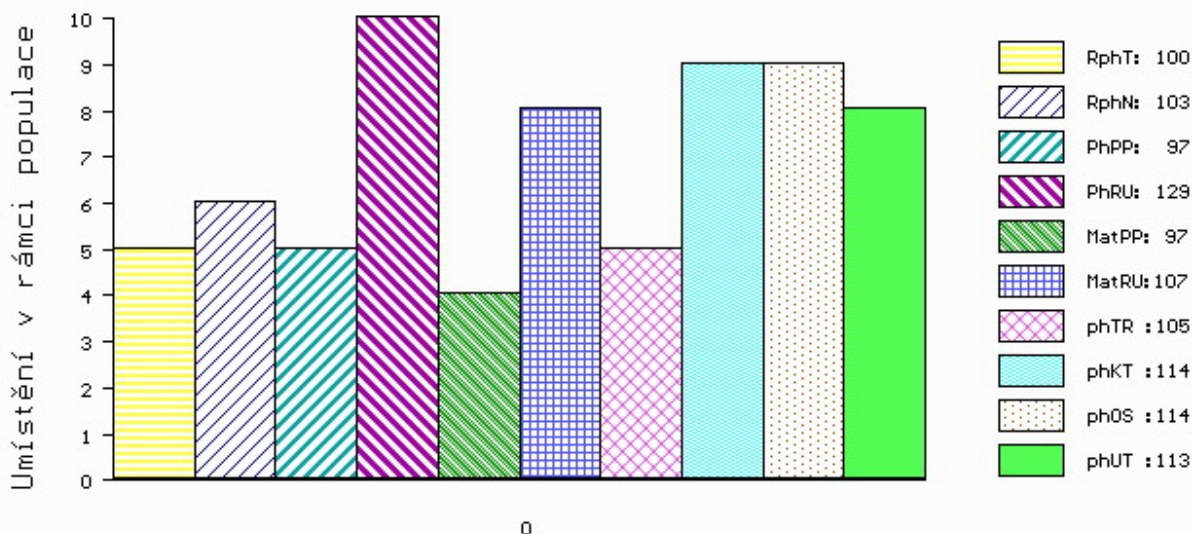

č.kat:05 uš.číslo 000844602 053 CZ

Číslo : 844604 053 CZ ETNIK Z MOKRÝŠOVA R\* Číslo katalogu 6  
 Dat.nar. : 03.11.2018 Plemeno : T100 Charolais  
 Chovatel : Slavík Leoš, Mokrýšov  
 Majitel : Slavík Leoš, Mokrýšov

OOO ZCH 952 JOCRISSE 8594102027  
 OO ZTI 899 BASTION 1001837008  
 MOO 1001832311 FR TOUPIE 1001832311

OTEC ICH 426 EPERNAY 5109037940  
 OMO ZCH 806 HABIT 7992101442  
 MO 5103037502 FR UTILITE 5103037502  
 MMO 5100037260 FR RAISSA 5100037260

OOM ZTI 567 TAMILLY 7957090255  
 OM ZIT 193 VERDEL ZE SIRÉ P 434000663599032  
 MOM 225756 932 CZ MADLA ZE SIRÉ P 434000225756932

MA 330724 953 CZ /2 ot ARIE Z MOKRÝŠOVA P 405000330724953  
 OMM ZCH 701 NOVOTEL 5897127519  
 MM 123697 953 CZ 405000123697953  
 MMM 8004 953 CZ 405000008004953

Vl.užit:nar: 42 \*\*\* kg ve 120d: 239 kg 210d: 399 kg 365d: 612 kg / kříž: 140 cm  
 Přírustek v testu : 1591 g / 98 přírustek od narození: 1578 g / 106 šourek 39 cm  
 Věk při ZV 471 dní aktuálně k 22.01.20 hmotnost: 744 kg výška v kříži: 147 cm

PLEMENNÉ HODNOTY										LINEARNÍ HODNOCENÍ							
	pp	ru	pp	ru	TR	KT	OS	UT		Hmot	kříž	TR	KT	OS	UT	CE	
BÝK	PE	103	132	ME	95	108	123	122	120	123							
MATKA	PE	95	106	ME	83	133	105	106	105	107	875	146	26	21	19	7	73
OTEC	PE	103	130	ME	105	96	115	121	121	121	0	0	0	0	0	0	0

HODNOCEN: TR 10 / /10 KT / / OS / / UT Výsledek:

## ÚROVEŇ PLEMENNÝCH HODNOT

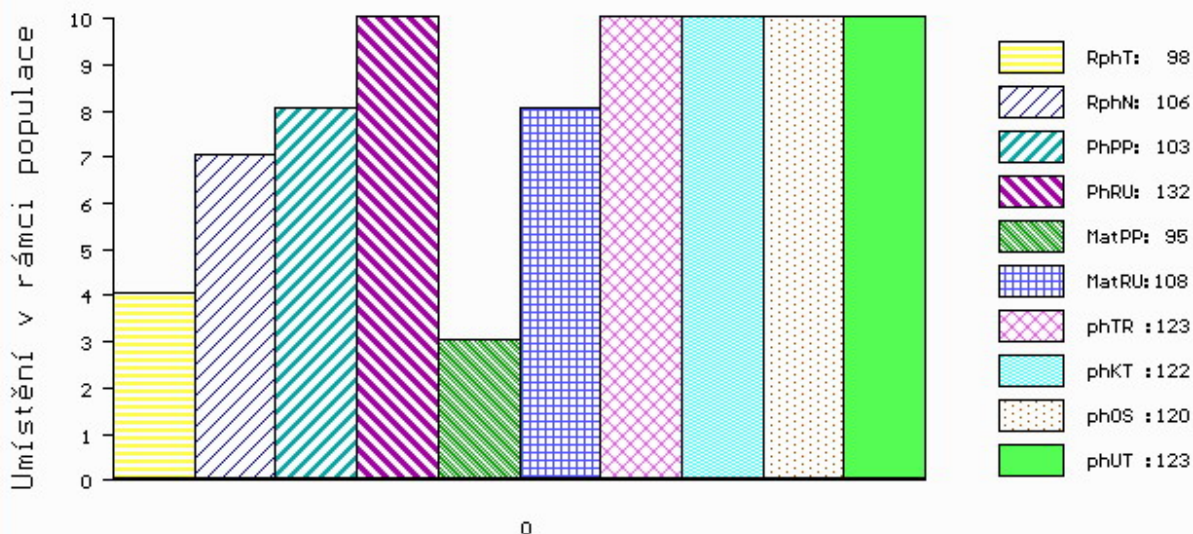

č.kat:06 uš.číslo 000844604 053 CZ

Číslo : **678000 062 CZ** **EMILEK JCH** Číslo katalogu 7  
 Dat.nar. : 05.11.2018 Plemeno : T100 Charolais  
 Chovatel : Jihočeský chovatel Č.Budějovice a.s.  
 Majitel : Jihočeský chovatel Č.Budějovice a.s.

OOO ZTI 904 SESAME 5703388462  
 OO ZIT 339 CASTOR 6146791641  
 MOO 6146791345 FR TRAGEDIE 6146791345

**OTEC 289 563 LIYU 0337846529**  
 OMO ZTI 917 ARBITRE 4477651447  
 MO 314673703 FR HOLLYDAY 0314673703  
 MMO 313590551 FR FASCIA 0313590551

OOM 000 FANDANGO 8065959897  
 OM 289 561 HOFMANN 0338832067  
 MOM 313389002 FR EAUZE 0313389002

**MA 338106332 FR /1 ot MARMOTTE 0338106332**  
 OMM 289 579 FANDANGO 7121570157  
 MM 314873046 FR ISLANDE 0314873046  
 MMM 313489710 FR EGALE 0313489710

Vl.užit:nar: **49** kg ve 120d: **221** kg 210d: **336** kg 365d: **542** kg / kříž: **138** cm  
 Přírustek v testu : **1333** g / **85** přírustek od narození: **1359** g / **84** šourek **40** cm  
 Věk při ZV **469** dní aktuálně k 22.01.20 hmotnost: **651** kg výška v kříži: **147** cm

PLEMENNÉ HODNOTY										LINEARNÍ HODNOCENÍ							
	pp	ru	pp	ru	TR	KT	OS	UT	Hmot	kříž	TR	KT	OS	UT	CE		
BÝK	PE	99	113	ME	99	103	106	101	99	100							
MATKA	PE	99	99	ME	97	106	101	97	96	96	895	149	28	23	20	7	78
OTEC	PE	96	110	ME	99	108	97	97	96	96	0	0	0	0	0	0	0

HODNOCEN: TR 10 / / 8 KT / / OS / / UT Výsledek:

## ÚROVEŇ PLEMENNÝCH HODNOT

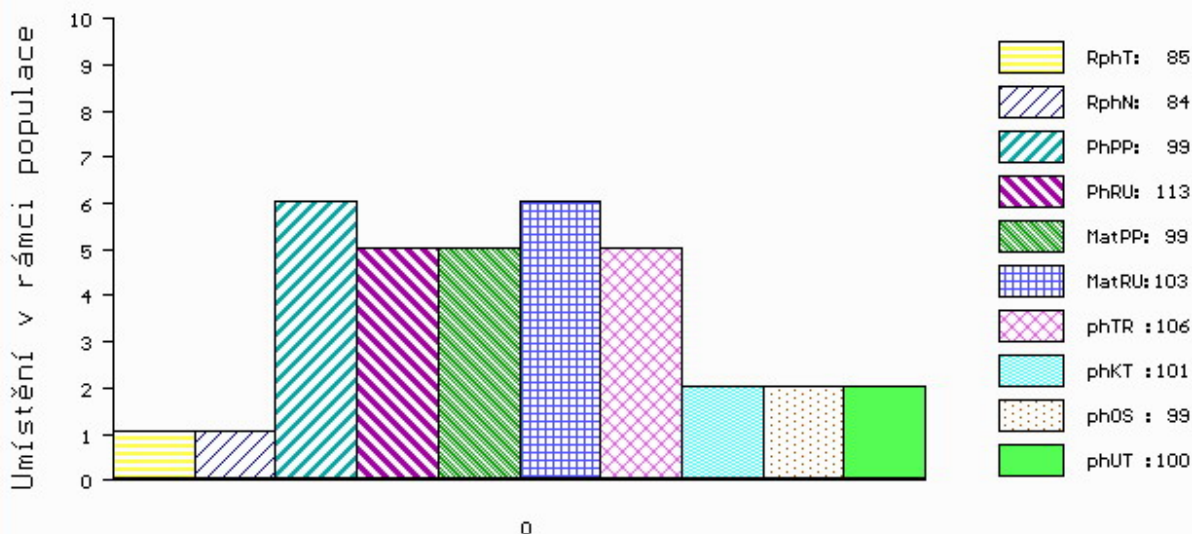

č.kat:07 uš.číslo 000678000 062 CZ

Číslo : **677202 062 CZ**      **ESCORT REDU**      Číslo katalogu 8  
 Dat.nar. : 17.11.2018    Plemeno : T100      Charolais  
 Chovatel : REDU, spol. s r.o.  
 Majitel : REDU, spol. s r.o.

OOO      269 744      GRIMALDI      8991100066  
 OO      285 876      ORIENT      5898109670  
 MOO      5892101426 FR HUTTE      5892101426

**OTEC ICH 073 VOSGIEN VF 0311484469**  
 OMO      285 878      ILLIMITE      7193100065  
 MO      394120872 FR LEGION      0394120872  
 MMO      392114819 FR HOLLANDE      0392114819

OOM      281 521      VELOURS      4928955829  
 OM      ZIT 516      CAMUEL      4928955988  
 MOM      4928955733 FR TINA      4928955733

**MA 284826 981 CZ /1 ot CILKA Z PETŘVALDÍKU 464000284826981**  
 OMM      ZTI 244      SIDNEY      4516041658  
 MM      447398 961 CZ UNITA Z MEZIBOŘÍ      017000447398961  
 MMM      140964 614 CZ KARLA Z MEZIBOŘÍ      017000140964614

Vl.užit:nar: **49 \*\*** kg ve 120d: **201** kg 210d: **335** kg 365d: **542** kg / kříž: **133** cm  
 Přírustek v testu : **1708 g / 97** přírustek od narození: **1404 g / 96** šourek **40** cm  
 Věk při ZV **457** dní aktuálně k 22.01.20 hmotnost: **654** kg      výška v kříži: **140** cm

PLEMENNÉ HODNOTY										LINEARNÍ HODNOCENÍ							
	pp	ru	pp	ru	TR	KT	OS	UT		Hmot	kříž	TR	KT	OS	UT	CE	
BÝK	PE	<b>96</b>	<b>112</b>	ME	<b>95</b>	<b>101</b>	<b>107</b>	<b>110</b>	<b>109</b>	<b>109</b>							
MATKA	PE	<b>94</b>	<b>109</b>	ME	<b>93</b>	<b>113</b>	<b>103</b>	<b>106</b>	<b>107</b>	<b>106</b>	<b>756</b>	<b>143</b>	<b>22</b>	<b>20</b>	<b>19</b>	<b>7</b>	<b>68</b>
OTEC	PE	<b>117</b>	<b>106</b>	ME	<b>96</b>	<b>91</b>	<b>101</b>	<b>106</b>	<b>105</b>	<b>104</b>	<b>0</b>	<b>0</b>	<b>0</b>	<b>0</b>	<b>0</b>	<b>0</b>	<b>0</b>

HODNOCEN: TR 8 / / 9 KT / / OS / / UT Výsledek:

## ÚROVEŇ PLEMENNÝCH HODNOT

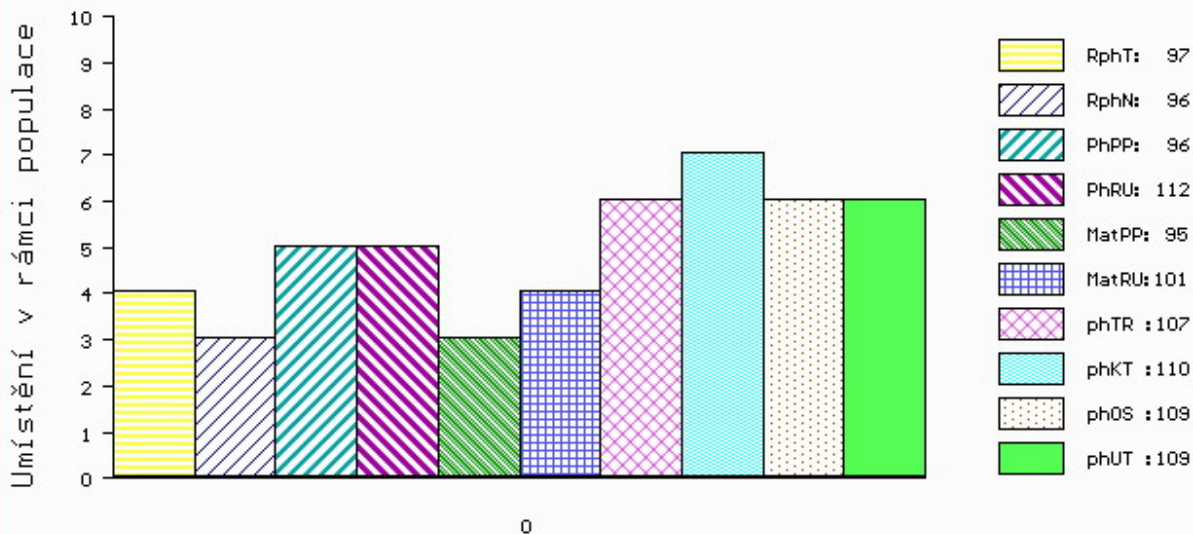

č.kat:08 uš.číslo 000677202 062 CZ



Číslo : **82738 064 CZ** **ETANOL AGROCHYT** Číslo katalogu 9  
 Dat.nar. : 23.11.2018 Plemeno : T100 Charolais  
 Chovatel : Agrochyt s.r.o.Mohelno  
 Majitel : Agrochyt s.r.o.Mohelno

OOO ZCH 929 PEDRO 0310069124  
 OO 273 685 AIGLEROYAL 7121054669  
 MOO 7121052040 FR TIRELIRE 7121052040

**OTEC ICH 447 HATENON 5813112473**  
 OMO 288 318 VEAU D'OR 7121324993  
 MO 5812706308 FR BADINE P 5812706308  
 MMO 5818103417 FR ULNA 5818103417

OOM 268 714 NECTARGERC 0397107142  
 OM ZTI 554 UTOPIQUE 3533581663  
 MOM 3598057406 FR OCEANIE 3598057406

**MA 488667 961 CZ /4 ot ZIMNÍ AGROCHYT 391000488667961**  
 OMM ZTI 451 MAJOR 8996107061  
 MM 415955 961 CZ MÁJA AGROCHYT 391000415955961  
 MMM 193684 961 CZ HERA AGROCHYT 391000193684961

Vl.užit:nar: **56 \*\*\*** kg ve 120d: **258** kg 210d: **399** kg 365d: **606** kg / kříž: **138** cm  
 Přírustek v testu : **1425 g / 95** přírustek od narození: **1464 g / 93** šourek **40** cm  
 Věk při ZV **451** dní aktuálně k 22.01.20 hmotnost: **678** kg výška v kříži: **145** cm

PLEMENNÉ HODNOTY										LINEARNÍ HODNOCENÍ							
	pp	ru	pp	ru	TR	KT	OS	UT		Hmot	kříž	TR	KT	OS	UT	CE	
BÝK	PE	82	115	ME	95	113	109	112	111	113							
MATKA	PE	105	113	ME	92	137	111	113	112	113	830	147	25	19	19	7	70
OTEC	PE	68	107	ME	88	95	101	101	100	102	0	0	0	0	0	0	0

HODNOCEN: TR 10 / /10 KT / / OS / / UT Výsledek:

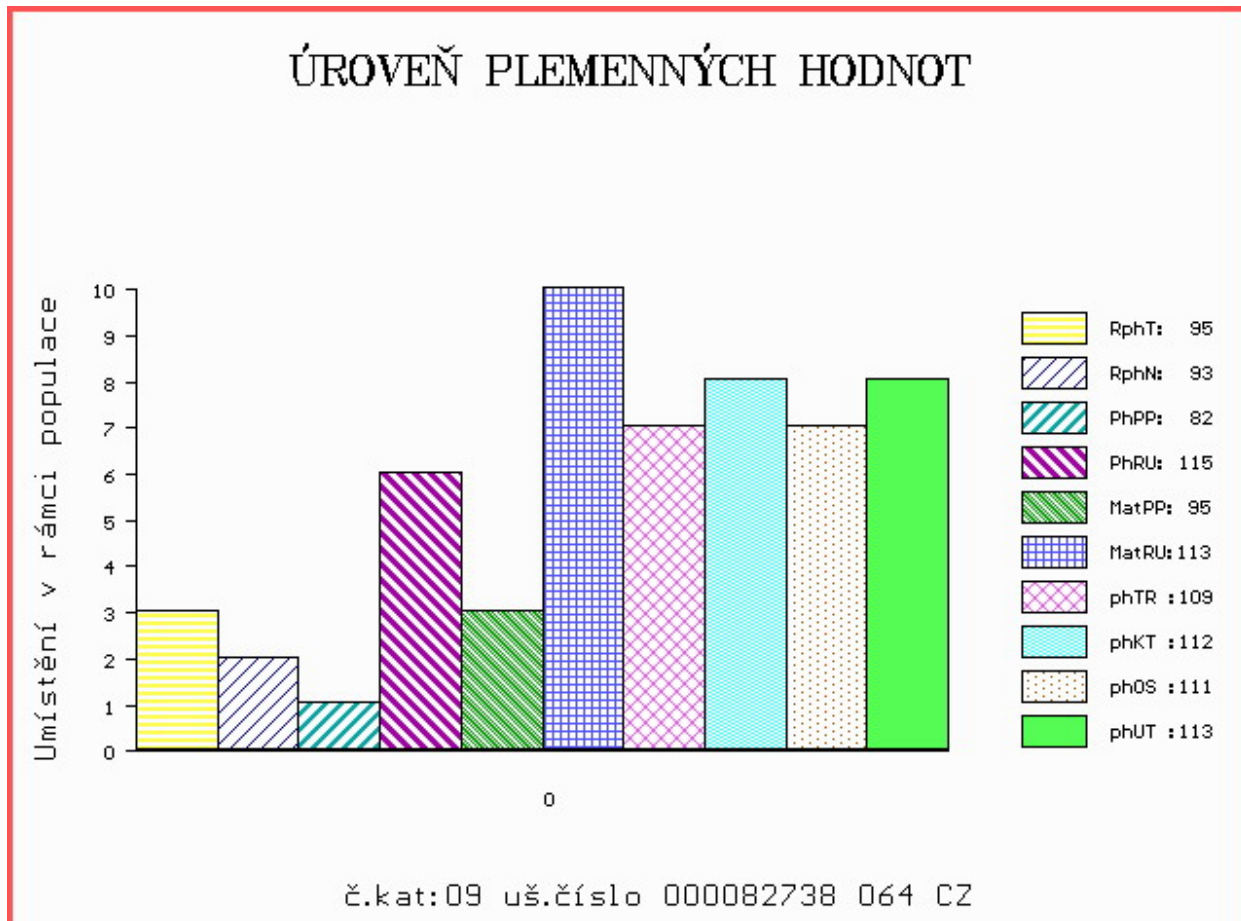



Číslo : **82739 064 CZ** ERWIN AGROCHYT Číslo katalogu 10  
 Dat.nar. : 23.11.2018 Plemeno : T100 Charolais  
 Chovatel : Agrochyt s.r.o.Mohelno  
 Majitel : Agrochyt s.r.o.Mohelno

OOO 284 746 BON VIVANT 7121336904  
 OO 284 745 EUREKA 7121728168  
 MOO 7195106392 FR LILYMARLEN 7195106392

**OTEC ZIT 792 GEORGE 1827081918**  
 OMO 270 821 RELIEF 5815700624  
 MO 1823606701 FR BASS 1823606701  
 MMO 1816241053 FR SYDNEY 1816241053

OOM 269 465 PACHA 5813999218  
 OM ZTI 082 SUPERIEUR RVS 7121261361  
 MOM 7197100165 FR NOCEUSE 7197100165

**MA 448021 961 CZ /5 ot URŠULA AGROCHYT 391000448021961**  
 OMM ZCH 699 JUMPER 8894104162  
 MM 210982 961 CZ 017000210982961  
 MMM 4981 614 CZ HACHETTE RJ 7992102512

Vl.užit:nar: **42 \*\*\*** kg ve 120d: **209** kg 210d: **360** kg 365d: **556** kg / kříž: **138** cm  
 Přírustek v testu : **1658 g / 96** přírustek od narození: **1482 g / 92** šourek **41** cm  
 Věk při ZV **451** dní aktuálně k 22.01.20 hmotnost: **672** kg výška v kříži: **143** cm

PLEMENNÉ HODNOTY										LINEARNÍ HODNOCENÍ							
	pp	ru	pp	ru	TR	KT	OS	UT		Hmot	kříž	TR	KT	OS	UT	CE	
BÝK	PE	104	100	ME	93	115	100	104	105	104							
MATKA	PE	97	111	ME	96	121	107	105	105	106	880	153	26	18	18	6	68
OTEC	PE	95	100	ME	100	102	99	99	100	99	0	0	0	0	0	0	0

HODNOCEN: TR 9 / /10 KT / / OS / / UT Výsledek:

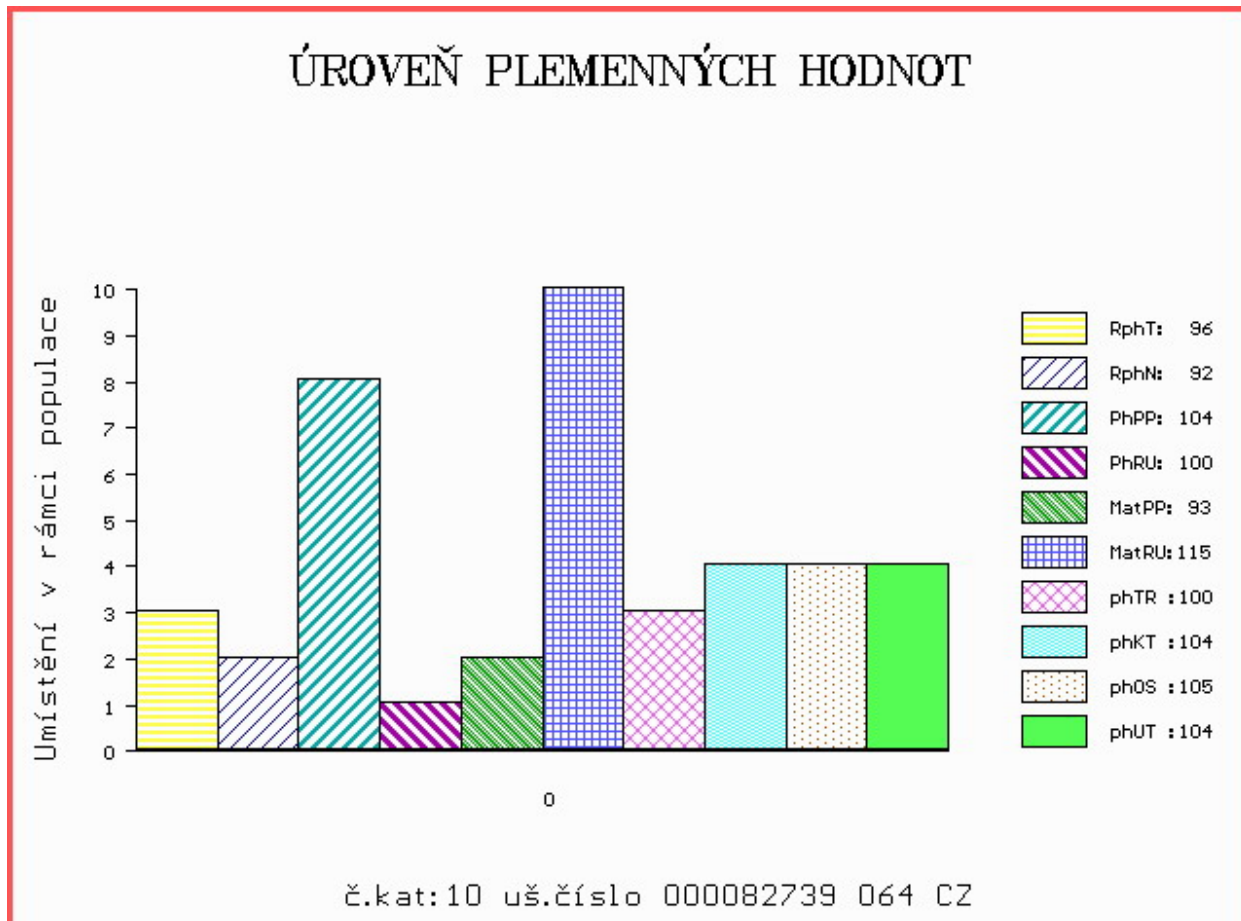

Číslo : **84227 064 CZ**      **EROS Z MEZIBOŘÍ P\***      Číslo katalogu 11  
 Dat.nar. : 23.11.2018    Plemeno : T100      Charolais  
 Chovatel : Hatlák V.ing.,Meziboří  
 Majitel : Hatlák V.ing.,Meziboří

OOO      284 746      BON VIVANT      7121336904  
 OO      285 906      HOUBLON      7121762462  
 MOO      7121778864 FR DIANE      7121778864

**O TEC ICH 078 JAQUARD 5813114386**  
 OMO      285 907      AUSTRALIEN      7121475936  
 MO      5812509279 FR ECOSSAISE      5812509279  
 MMO      5811104929 FR VENDANGE      5811104929

OOM      ZCH 450      LE REBEL      3695100770  
 OM      ZTI 247      VIZIR P      7121074461  
 MOM      8932230816 FR RENGAINE      8932230816

**MA 344612 961 CZ /8 ot ROSA Z MEZIBOŘÍ P 017000344612961**  
 OMM      ZCH 256      BOLDO      8986103023  
 MM      113794 614 CZ CHÉR Z MEZIBOŘÍ      017614113794  
 MMM      4981 614 CZ HACHETTE RJ      7992102512

Vl.užit:nar: **56 \*\*\*** kg ve 120d: **258** kg 210d: **402** kg 365d: **633** kg / kříž: **135** cm  
 Přírustek v testu : **1441 g / 93** přírustek od narození: **1560 g / 92** šourek **39** cm  
 Věk při ZV **451** dní aktuálně k 22.01.20 hmotnost: **719** kg      výška v kříži: **141** cm

PLEMENNÉ HODNOTY										LINEARNÍ HODNOCENÍ						
	pp	ru	pp	ru	TR	KT	OS	UT		Hmot	kříž	TR	KT	OS	UT	CE
BÝK	PE	<b>79</b>	<b>120</b>	ME	<b>111</b>	<b>98</b>	<b>102</b>	<b>117</b>	<b>121</b>	<b>118</b>						
MATKA	PE	<b>96</b>	<b>112</b>	ME	<b>105</b>	<b>117</b>	<b>101</b>	<b>113</b>	<b>117</b>	<b>114</b>	<b>940</b>	<b>/ 152</b>	<b>27</b>	<b>22</b>	<b>21</b>	<b>8 78</b>
O TEC	PE	<b>75</b>	<b>110</b>	ME	<b>115</b>	<b>89</b>	<b>102</b>	<b>117</b>	<b>121</b>	<b>118</b>	<b>0</b>	<b>/ 0</b>	<b>0</b>	<b>0</b>	<b>0</b>	<b>0 0</b>

HODNOCEN: TR 8 / /10 KT / / OS / / UT Výsledek:

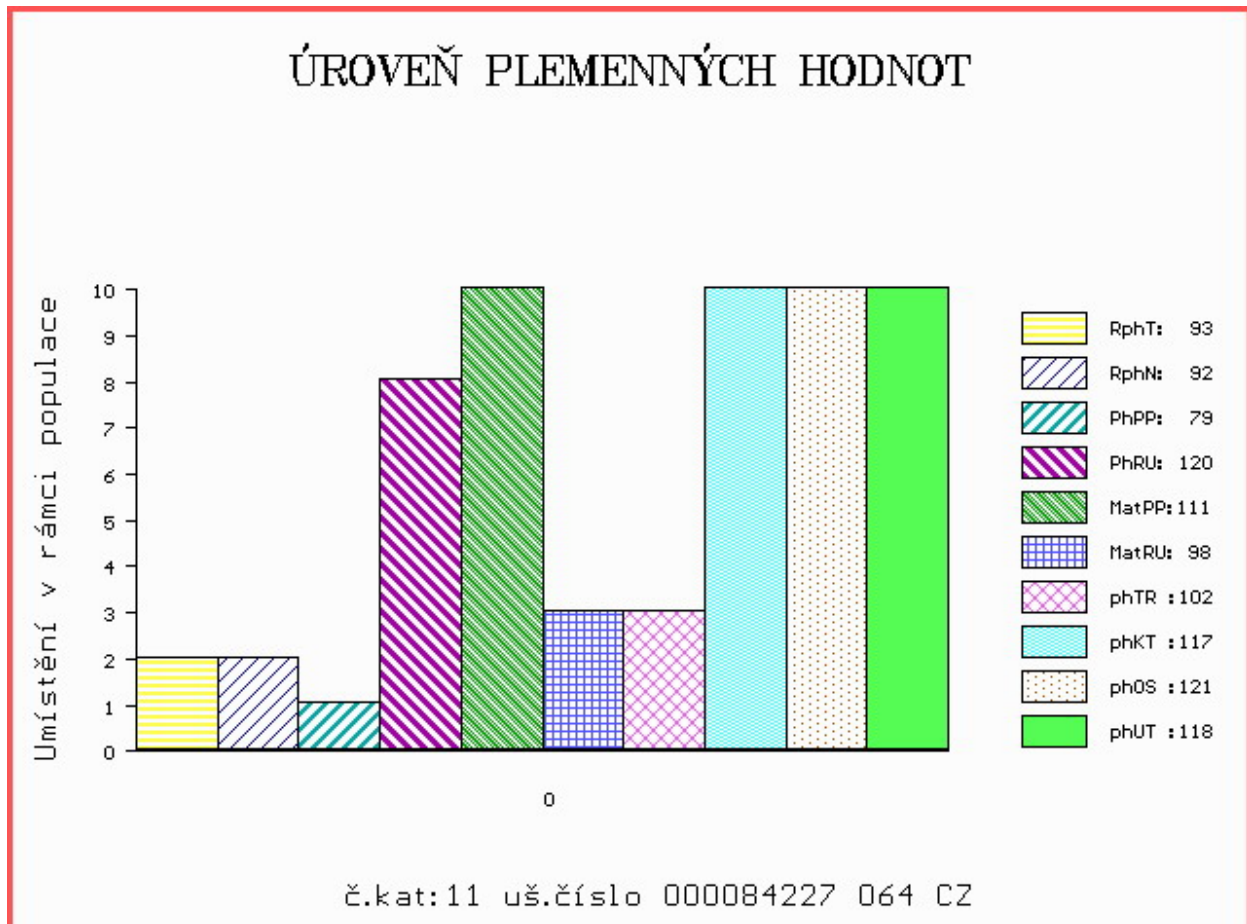

Číslo : **764829 071 CZ** **ESCOBAR NA3** Číslo katalogu 12  
 Dat.nar. : 24.11.2018 Plemeno : T100 Charolais  
 Chovatel : Nátr Jiří, Černá Voda  
 Majitel : Nátr Jiří, Černá Voda

OOO 284 746 BON VIVANT 7121336904  
 OO 285 906 HOUBLON 7121762462  
 MOO 7121778864 FR DIANE 7121778864

**Otec ICH 078 JAQUARD 5813114386**  
 OMO 285 907 AUSTRALIEN 7121475936  
 MO 5812509279 FR ECOSSAISE 5812509279  
 MMO 5811104929 FR VENDANGE 5811104929

OOM 272 312 ALCAZAR 7932490285  
 OM ZIT 354 MAERDY FILTER MBM0044500  
 MOM 706352101553 UK MAERDY BENT MBF0029013

**MA 254194 971 CZ /2 ot BETY NA3 491000254194971**  
 OMM ZTI 226 COSMOS 0312757665  
 MM 205668 972 CZ VIKI APPA RANCH 396000205668972  
 MMM 151058 961 CZ 186000151058961

Vl.užit:nar: **51 \*\*\*** kg ve 120d: **231** kg 210d: **322** kg 365d: **562** kg / kříž: **134** cm  
 Přírustek v testu : **1525 g / 90** přírustek od narození: **1382 g / 84** šourek **40** cm  
 Věk při ZV **450** dní aktuálně k 22.01.20 hmotnost: **637** kg výška v kříži: **140** cm

PLEMENNÉ HODNOTY										LINEARNÍ HODNOCENÍ							
	pp	ru	pp	ru	TR	KT	OS	UT		Hmot	kříž	TR	KT	OS	UT	CE	
BÝK	PE	86	108	ME	105	102	105	109	110	110							
MATKA	PE	105	98	ME	95	121	109	106	104	106	910	147	25	24	21	8	78
Otec	PE	75	110	ME	115	89	102	117	121	118	0	0	0	0	0	0	0

HODNOCEN: TR 8 / / 8 KT / / OS / / UT Výsledek:

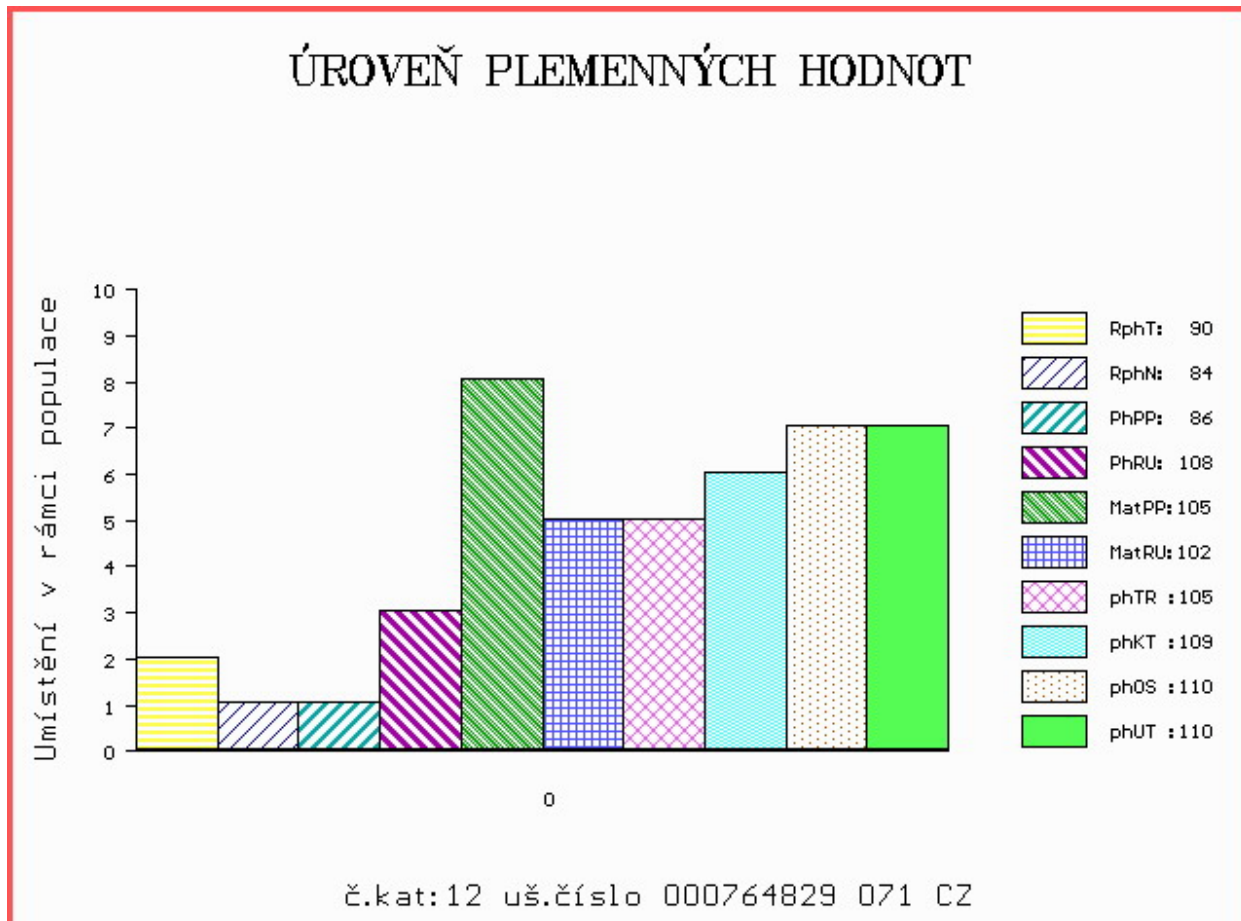

Číslo : **84228 064 CZ** **ESPIK Z MEZIBOŘÍ** Číslo katalogu 13  
 Dat.nar. : 02.12.2018 Plemeno : T100 Charolais  
 Chovatel : Hatlák V.ing.,Meziboří  
 Majitel : Hatlák V.ing.,Meziboří

OOO 285 125 SENIOR 5813401217  
 OO ITI 071 UTRILLOMIC 0311403788  
 MOO 390100102 FR FICELLE 0390100102

**OTEC ZIT 827 CHIC 0312717858**  
 OMO 265 304 IGLOO.MIC 0393100604  
 MO 311263244 FR URSULA 0311263244  
 MMO 394123150 FR LARISSA 0394123150

OOM 272 500 NOAILLE VF 0397119038  
 OM ZIT 074 FEDERER 4241696875  
 MOM 4241327595 FR CHENILLE 4241327595

**MA 595246 961 CZ /2 ot 017000595246961**  
 OMM ZCH 806 HABIT 7992101442  
 MM 447399 961 CZ UZDIČKA Z MEZIBOŘÍ 017000447399961  
 MMM 344601 961 CZ RITA Z MEZIBOŘÍ 017000344601961

Vl.užit:nar: 50 \*\*\* kg ve 120d: 246 kg 210d: 382 kg 365d: 567 kg / kříž: 139 cm  
 Přírustek v testu : 1383 g / 88 přírustek od narození: 1438 g / 88 šourek 40 cm  
 Věk při ZV 442 dní aktuálně k 22.01.20 hmotnost: 648 kg výška v kříži: 144 cm

PLEMENNÉ HODNOTY										LINEARNÍ HODNOCENÍ							
	pp	ru	pp	ru	TR	KT	OS	UT		Hmot	kříž	TR	KT	OS	UT	CE	
BÝK	PE	100	118	ME	94	102	109	107	104	107							
MATKA	PE	100	121	ME	93	115	107	104	104	105	865	140	24	21	19	7	71
OTEC	PE	96	99	ME	98	96	103	96	91	95	0	0	0	0	0	0	0

HODNOCEN: TR 10 / / 9 KT / / OS / / UT Výsledek:

## ÚROVEŇ PLEMENNÝCH HODNOT

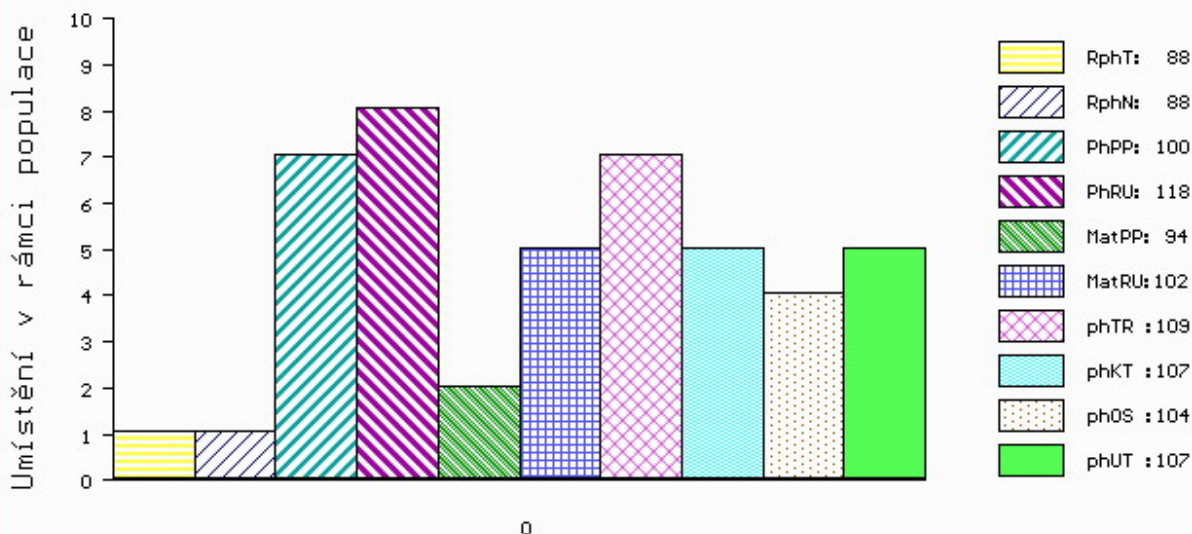

č.kat:13 uš.číslo 000084228 064 CZ



Číslo : 688107 062 CZ ELIAŠ REDU Číslo katalogu 14  
 Dat.nar. : 11.12.2018 Plemeno : T100 Charolais  
 Chovatel : REDU, spol. s r.o.  
 Majitel : REDU, spol. s r.o.

OOO 266 883 HASTING 1492102626  
 OO ZCH 701 NOVOTEL 5897127519  
 MOO 5888121456 FR DATCHA 5888121456

OTEC 288 514 UZELIER 8543362722  
 OMO ZCH 571 ICARE 7193116802  
 MO 8543362482 FR PASTELLE 8543362482  
 MMO 8592104531 FR HABITUDE 8592104531

OOM 000 DAMAS 7121548215  
 OM 289 215 INFINI 5811613746  
 MOM 5813008955 FR DRAISINE 5813008955

MA 7122126316 FR /1 ot MANDELLE 7122126316  
 OMM 289 217 PERCUTEUR 1812129691  
 MM 7121333668 FR ULLTIMA 7121333668  
 MMM 7197103584 FR 7197103584

Vl.užit:nar: 45 \*\* kg ve 120d: 182 kg 210d: 328 kg 365d: 574 kg / kříž: 133 cm  
 Přírustek v testu : 1433 g / 93 přírustek od narození: 1391 g / 92 šourek 39 cm  
 Věk při ZV 433 dní aktuálně k 22.01.20 hmotnost: 611 kg výška v kříži: 139 cm

PLEMENNÉ HODNOTY										LINEARNÍ HODNOCENÍ							
	pp	ru	pp	ru	TR	KT	OS	UT		Hmot	kříž	TR	KT	OS	UT	CE	
BÝK	PE	99	112	ME	105	102	108	106	106	107							
MATKA	PE	103	98	ME	102	104	104	101	101	102	820	146	26	20	18	7	71
OTEC	PE	93	114	ME	106	104	99	101	101	101	0	0	0	0	0	0	0

HODNOCEN: TR 8 / / 8 KT / / OS / / UT Výsledek:

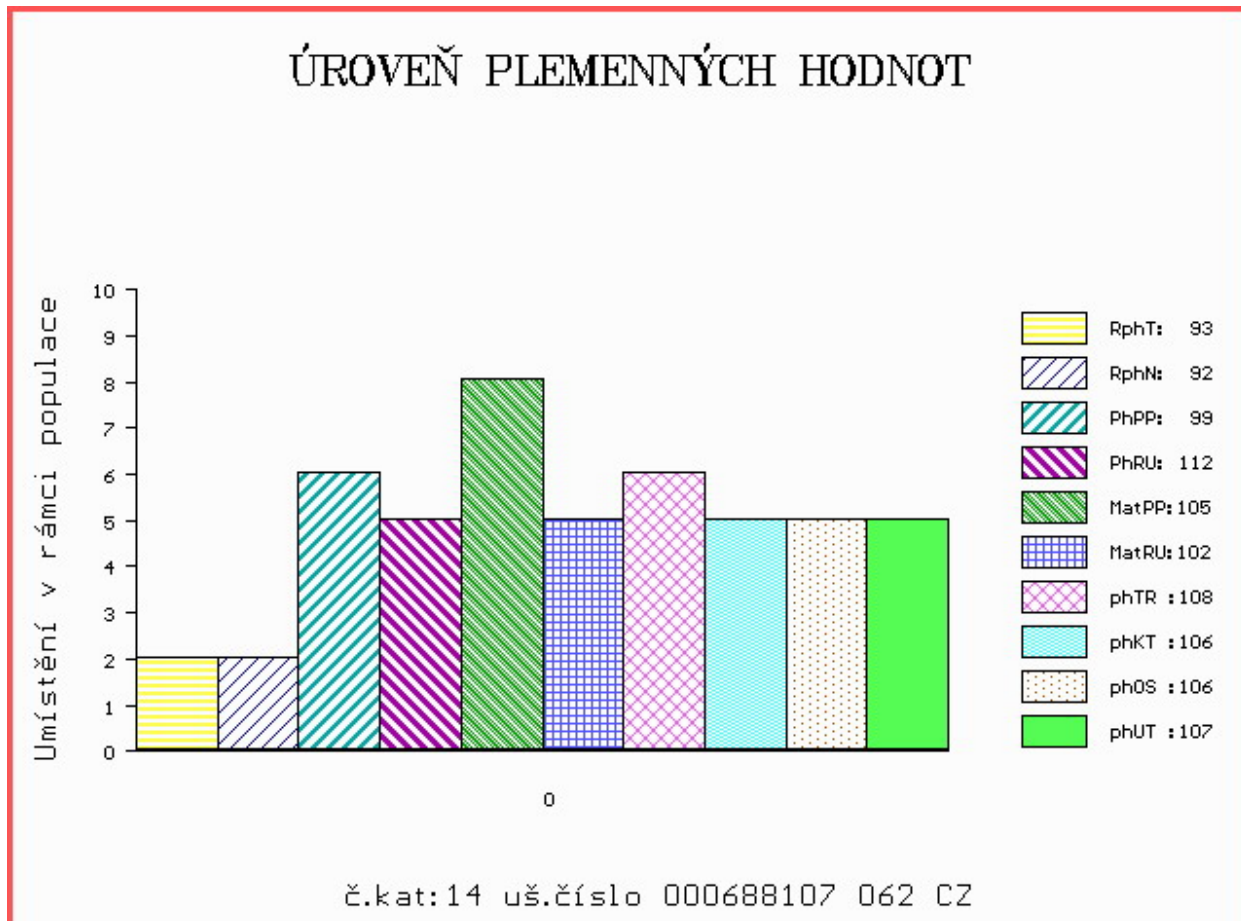



Číslo : 844611 053 CZ      **EFFA Z MOKRÝŠOVA**      Číslo katalogu 15  
 Dat.nar. : 14.12.2018 Plemeno : T100      Charolais  
 Chovatel : Slavík Leoš, Mokrýšov  
 Majitel : Slavík Leoš, Mokrýšov

OOO      ZCH 952      JOCRISSE      8594102027  
 OO      ZTI 899      BASTION      1001837008  
 MOO      1001832311 FR      TOUPIE      1001832311

**OTEC ICH 426      EPERNAY      5109037940**  
 OMO      ZCH 806      HABIT      7992101442  
 MO      5103037502 FR      UTILITE      5103037502  
 MMO      5100037260 FR      RAISSA      5100037260

OOM      ZCH 701      NOVOTEL      5897127519  
 OM      ZTI 083      VITTOZ RJ      4240974109  
 MOM      7189120527 FR      EPOPEE      7189120527

**MA 274909 953 CZ /5 ot VILMA Z MOKRÝŠOVA      405000274909953**  
 OMM      ZCH 646      KOLORÁDO      132586110212  
 MM      123692 953 CZ      OLINA Z MOKRÝŠOVA      405000123692953  
 MMM      13923 571 CZ      143571013923

Vl.užit:nar: 53 \*\*\* kg ve 120d: 248 kg 210d: 379 kg 365d: 613 kg / kříž: 141 cm  
 Přírustek v testu : 1666 g / 97 přírustek od narození: 1537 g / 103 šourek 40 cm  
 Věk při ZV 430 dní aktuálně k 22.01.20 hmotnost: 674 kg      výška v kříži: 142 cm

PLEMENNÉ HODNOTY										LINEARNÍ HODNOCENÍ								
	pp	ru	pp	ru	TR	KT	OS	UT		Hmot	kříž	TR	KT	OS	UT	CE		
BÝK	PE	100	123	ME	104	105	109	113	113	113	113							
MATKA	PE	104	110	ME	100	117	103	106	106	106	106	850	143	24	19	19	7	69
OTEC	PE	103	130	ME	105	96	115	121	121	121	121	0	0	0	0	0	0	0

HODNOCEN: TR 9 / /10 KT / / OS / / UT Výsledek:

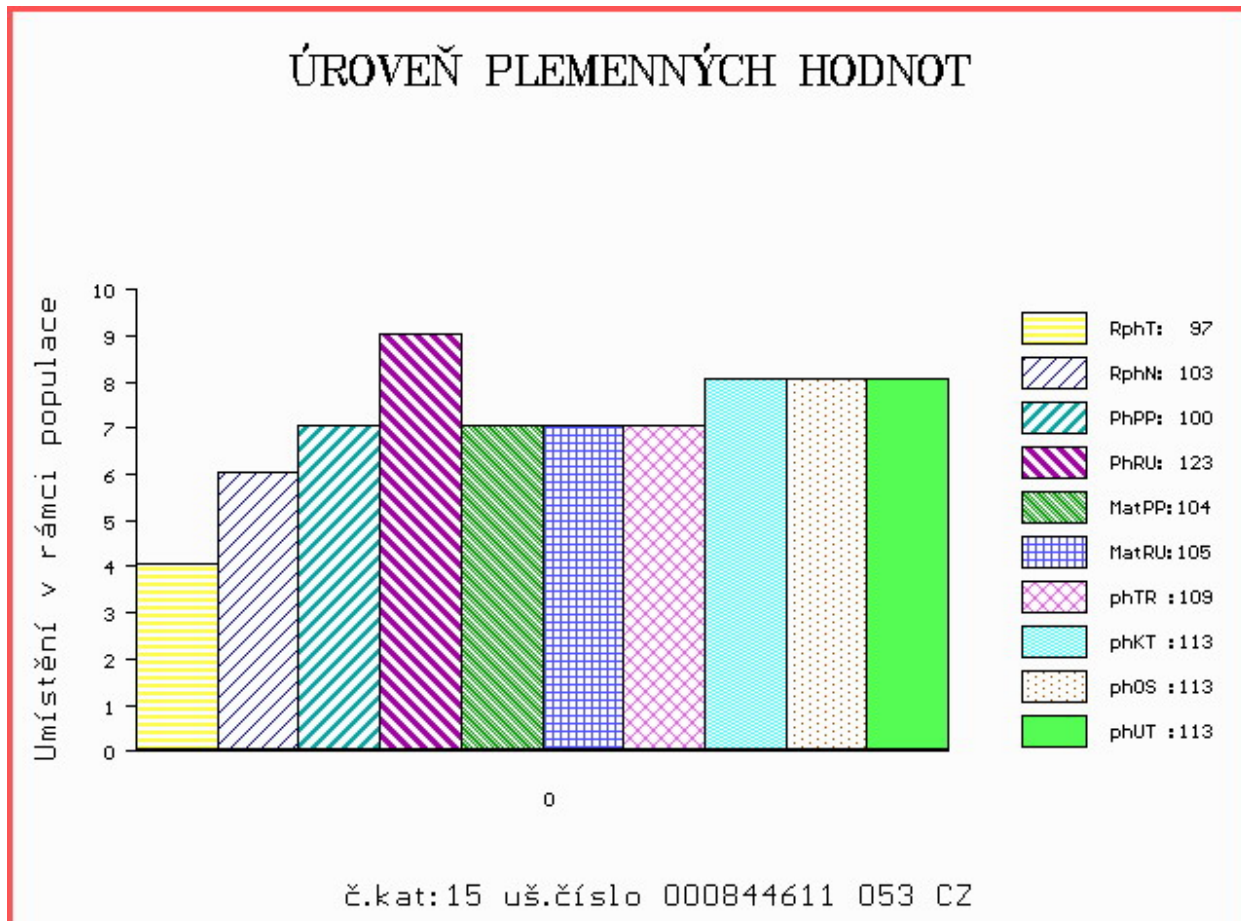

Číslo : 764830 071 CZ EVEREST NA3 Číslo katalogu 16  
 Dat.nar. : 16.12.2018 Plemeno : T100 Charolais  
 Chovatel : Nátr Jiří, Černá Voda  
 Majitel : Nátr Jiří, Černá Voda

OOO 288 768 ATLAS 2135082262  
 OO 288 767 EXELENT MS 7121459715  
 MOO 7121054629 FR VERMEILLE 7121054629

OTEC ICH 446 HERACLES M 5811112678  
 OMO 270 856 UTRILLO 5815703173  
 MO 5812308149 FR DESMOISELLE 5812308149  
 MMO 5810205482 FR ABEILLE 5810205482

OOM 265 838 EXCLUSIF 8589103317  
 OM ZCH 704 NATUR 3697010336  
 MOM 3694103188 FR LUCILE 3694103188

MA 159762 941 CZ /5 ot VOSA Z ČISTÉ 369000159762941  
 OMM 266 750 POETE 7121068031  
 MM 7121031 986 FR SAINTE 7121031986  
 MMM 7194110933 FR JADE 7194110933

Vl.užit:nar: 56 \*\*\* kg ve 120d: 206 kg 210d: 355 kg 365d: 614 kg / kříž: 148 cm  
 Přírustek v testu : 1441 g / 90 přírustek od narození: 1483 g / 88 šourek 37 cm  
 Věk při ZV 428 dní aktuálně k 22.01.20 hmotnost: 652 kg výška v kříži: 150 cm

PLEMENNÉ HODNOTY

LINEARNÍ HODNOCENÍ

	pp	ru	ME	pp	ru	TR	KT	OS	UT	Hmot	kříž	TR	KT	OS	UT	CE
BÝK	PE	82	108	ME	98	99	118	100	95	99						
MATKA	PE	95	97	ME	99	105	104	96	94	95	810	148	25	20	19	7
OTEC	PE	84	102	ME	84	101	109	99	96	98	0	0	0	0	0	0

HODNOCEN: TR 10 / /10 KT / / OS / / UT Výsledek:

ÚROVEŇ PLEMENNÝCH HODNOT

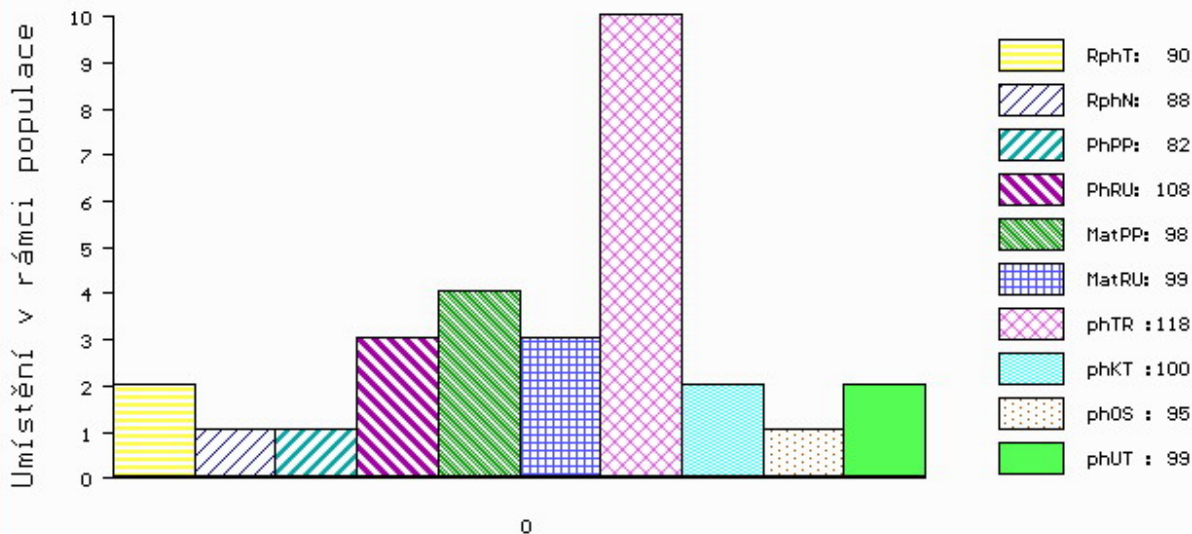

č.kat:16 uš.číslo 000764830 071 CZ

Číslo : 620246 041 CZ ESKA Z ČISTÉ Číslo katalogu 17  
 Dat.nar. : 18.12.2018 Plemeno : T100 Charolais  
 Chovatel : UFARMA spol s.r.o., Čistá u Rovné  
 Majitel : UFARMA spol s.r.o., Čistá u Rovné

OOO 272 290 SYLVANER 1017031840  
 OO ZIT 520 FRONSAC 4522791134  
 MOO 4522796007 FR BALSAMINE 4522796007

**OTEC ICH 114 BOLS Z MEZIBOŘÍ P 017000898498061**

OMO ZTI 247 VIZIR P 7121074461  
 MO 344612 961 CZ ROSA Z MEZIBOŘÍ P 017000344612961  
 MMO 113794 614 CZ CHÉR Z MEZIBOŘÍ 017614113794

OOM ZCH 323 ELBERT 164417000643  
 OM ZCH 855 MARKÝZ OD BÍLÉHO DOMU 164000067944032  
 MOM 944 417 CZ IDYLLE 0392122350

**MA 167280 941 CZ /4 ot 369000167280941**

OMM CHP 705 TAQUIN 7121042409  
 MM 108212 941 CZ 369000108212941  
 MMM 112699 506 CZ 029506112699

Vl.užit:nar: 47 \*\*\* kg ve 120d: 211 kg 210d: 344 kg 365d: 608 kg / kříž: 137 cm  
 Přírustek v testu : 1500 g / 100 přírustek od narození: 1490 g / 101 šourek 40 cm  
 Věk při ZV 426 dní aktuálně k 22.01.20 hmotnost: 643 kg výška v kříži: 137 cm

PLEMENNÉ HODNOTY										LINEARNÍ HODNOCENÍ							
	pp	ru	pp	ru	TR	KT	OS	UT	Hmot	kříž	TR	KT	OS	UT	CE		
BÝK	PE	98	110	ME	102	114	105	116	119	118							
MATKA	PE	95	106	ME	95	124	109	117	118	117	828	142	24	21	20	7	72
OTEC	PE	99	121	ME	106	101	110	111	112	113	761	145	28	23	24	9	84

HODNOCEN: TR 7 / /10 KT / / OS / / UT Výsledek:

## ÚROVEŇ PLEMENNÝCH HODNOT

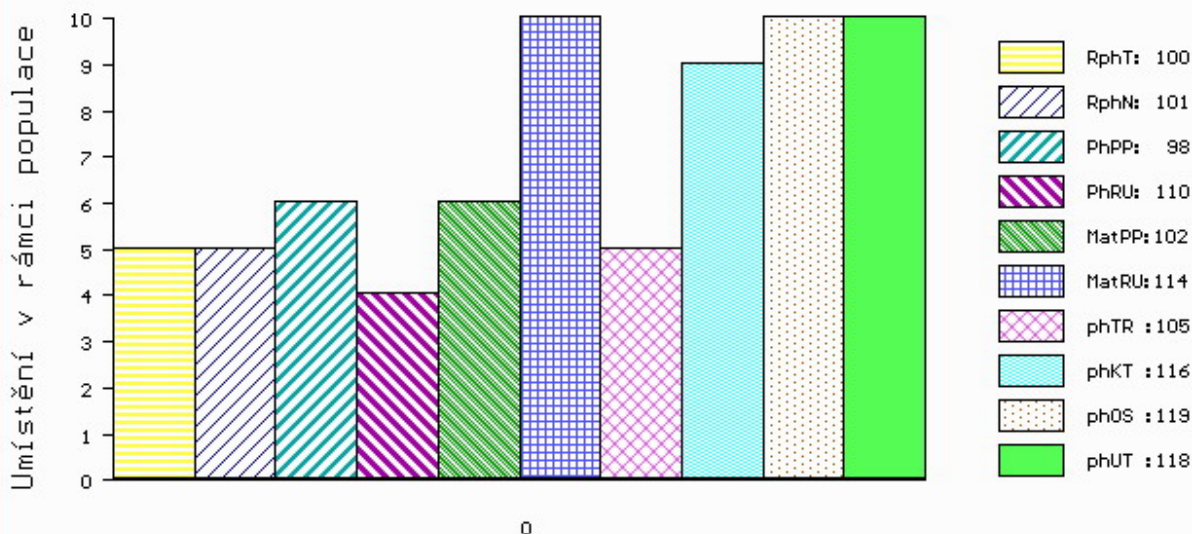

č.kat:17 uš.číslo 000620246 041 CZ

Číslo : 620247 041 CZ ESKUL Z ČISTÉ Číslo katalogu 18  
 Dat.nar. : 18.12.2018 Plemeno : T100 Charolais  
 Chovatel : UFARMA spol s.r.o., Čistá u Rovné  
 Majitel : UFARMA spol s.r.o., Čistá u Rovné

OOO 284 746 BON VIVANT 7121336904  
 OO 285 906 HOUBLON 7121762462  
 MOO 7121778864 FR DIANE 7121778864

OTEC ICH 078 JAQUARD 5813114386  
 OMO 285 907 AUSTRALIEN 7121475936  
 MO 5812509279 FR ECOSSAISE 5812509279  
 MMO 5811104929 FR VENDANGE 5811104929

OOM ZCH 489 LAKANAL 0395121015  
 OM ZCH 794 LAKOMÝ ET 186061157401  
 MOM 1556 417 CZ HANA 186417001556

MA 159726 941 CZ /5 ot 369000159726941  
 OMM 266 808 NENUPHAR 0397105800  
 MM 7121161 151 FR SAVANTE 7121161151  
 MMM 7192113114 FR HARDIESSE 7192113114

Vl.užit:nar: 50 \*\*\* kg ve 120d: 222 kg 210d: 341 kg 365d: 590 kg / kříž: 140 cm  
 Přírustek v testu : 1433 g / 91 přírustek od narození: 1418 g / 87 šourek 39 cm  
 Věk při ZV 426 dní aktuálně k 22.01.20 hmotnost: 617 kg výška v kříži: 142 cm

PLEMENNÉ HODNOTY										LINEARNÍ HODNOCENÍ							
	pp	ru	pp	ru	TR	KT	OS	UT		Hmot	kříž	TR	KT	OS	UT	CE	
BÝK	PE	87	108	ME	110	98	106	115	117	116							
MATKA	PE	106	104	ME	105	108	107	104	103	106	828	146	23	22	20	7	72
OTEC	PE	75	110	ME	115	89	102	117	121	118	0	0	0	0	0	0	0

HODNOCEN: TR 10 / / 9 KT / / OS / / UT Výsledek:

## ÚROVEŇ PLEMENNÝCH HODNOT

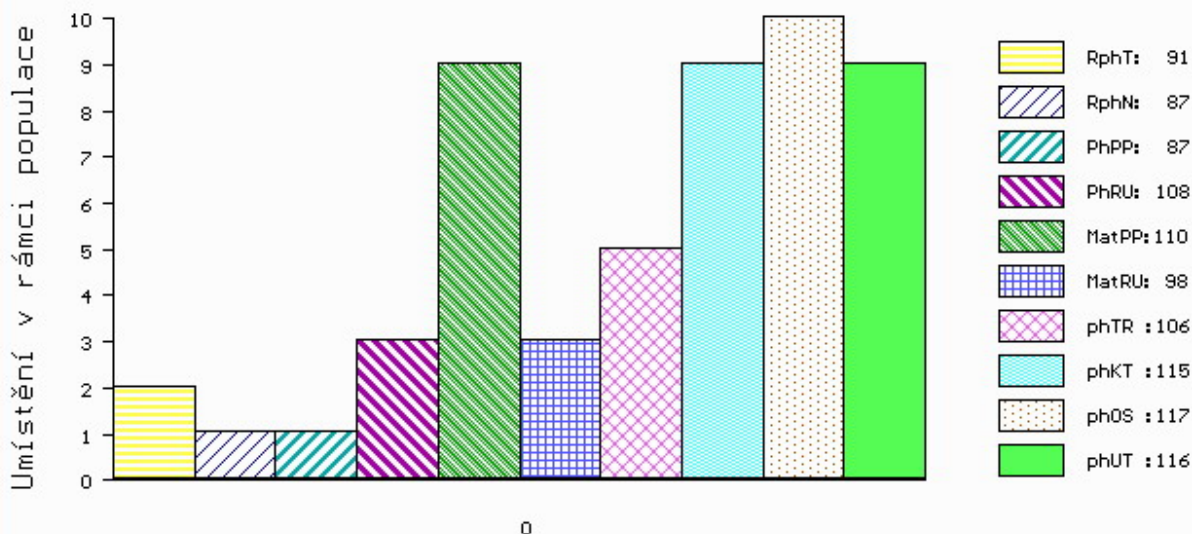

č.kat:18 uš.číslo 000620247 041 CZ



Číslo : **84230 064 CZ** **EMANUEL Z MEZIBOŘÍ** Číslo katalogu 19  
 Dat.nar. : 27.12.2018 Plemeno : T100 Charolais  
 Chovatel : Hatlák V.ing.,Meziboří  
 Majitel : Hatlák V.ing.,Meziboří

OOO 285 125 SENIOR 5813401217  
 OO ITI 071 UTRILLOMIC 0311403788  
 MOO 390100102 FR FICELLE 0390100102

**OTEC ZIT 827 CHIC 0312717858**  
 OMO 265 304 IGLOO.MIC 0393100604  
 MO 311263244 FR URSULA 0311263244  
 MMO 394123150 FR LARISSA 0394123150

OOM ZTI 433 ROUKY 4522790926  
 OM ZTI 901 ERASMUS 8541877329  
 MOM 8541871422 FR CHAROLAISE 8541871422

**MA 595243 961 CZ /2 ot BLEDULKA Z MEZIBOŘÍ 017000595243961**  
 OMM ZCH 806 HABIT 7992101442  
 MM 447396 961 CZ TETA Z MEZIBOŘÍ 017000447396961  
 MMM 284357 961 CZ PAUZA Z MEZIBOŘÍ 017000284357961

Vl.užit:nar: **52 \*\*\*** kg ve 120d: **231** kg 210d: **373** kg 365d: **609** kg / kříž: **139** cm  
 Přírustek v testu : **1383 g / 88** přírustek od narození: **1473 g / 90** šourek **39** cm  
 Věk při ZV **417** dní aktuálně k 22.01.20 hmotnost: **628** kg výška v kříži: **142** cm

PLEMENNÉ HODNOTY										LINEARNÍ HODNOCENÍ						
	pp	ru	pp	ru	TR	KT	OS	UT		Hmot	kříž	TR	KT	OS	UT	CE
BÝK	PE	<b>97</b>	<b>119</b>	ME	<b>103</b>	<b>100</b>	<b>109</b>	<b>104</b>	<b>101</b>	<b>105</b>						
MATKA	PE	<b>105</b>	<b>126</b>	ME	<b>101</b>	<b>110</b>	<b>111</b>	<b>108</b>	<b>107</b>	<b>109</b>	<b>1025</b>	<b>/ 147</b>	<b>27</b>	<b>22</b>	<b>22</b>	<b>8 79</b>
OTEC	PE	<b>96</b>	<b>99</b>	ME	<b>98</b>	<b>96</b>	<b>103</b>	<b>96</b>	<b>91</b>	<b>95</b>	<b>0</b>	<b>/ 0</b>	<b>0</b>	<b>0</b>	<b>0</b>	<b>0 0</b>

HODNOCEN: TR 10 / /10 KT / / OS / / UT Výsledek:

## ÚROVEŇ PLEMENNÝCH HODNOT

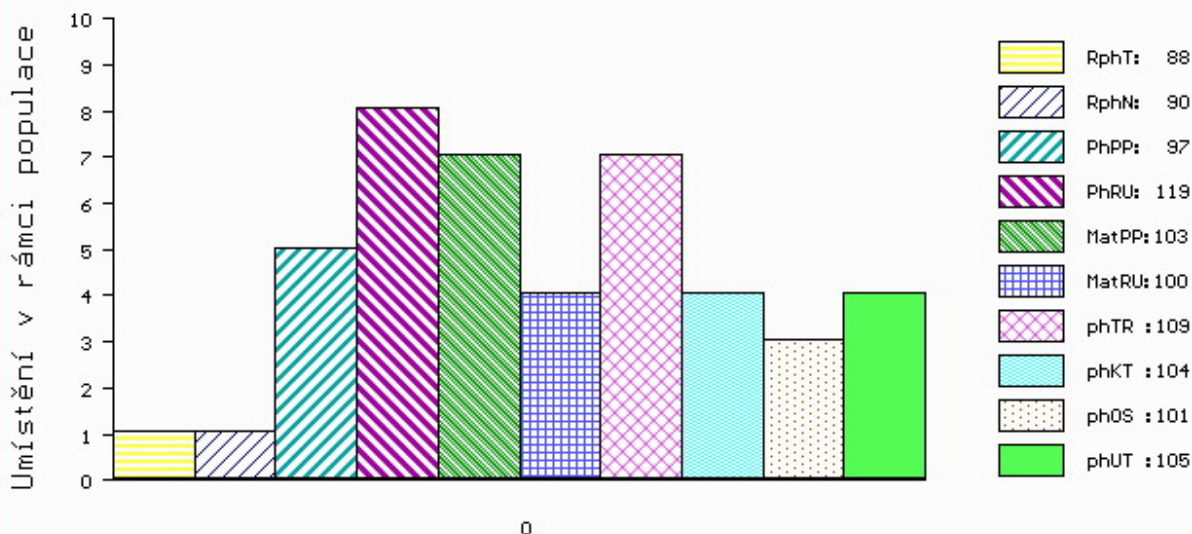

č.kat:19 uš.číslo 000084230 064 CZ



Číslo : 620249 041 CZ ELOA Z ČISTÉ V Číslo katalogu 20  
 Dat.nar. : 28.12.2018 Plemeno : T100 Charolais  
 Chovatel : UFARMA spol s.r.o., Čistá u Rovné  
 Majitel : UFARMA spol s.r.o., Čistá u Rovné

OOO ZTI 085 VIRGIL SC P 4240983344  
 OO 285 127 GLAIEUL 7121802791  
 MOO 7121749128 FR ETAPE 7121749128

OTEC ZIT 829 JAPON SC P 0311944018  
 OMO 285 128 CACAO 1824457510  
 MO 313730548 FR FRAISE 0313730548  
 MMO 312256509 FR BUVETTE 0312256509

OOM ZCH 489 LAKANAL 0395121015  
 OM ZCH 794 LAKOMÝ ET 186061157401  
 MOM 1556 417 CZ HANA 186417001556

MA 175555 941 CZ /2 ot ABTA Z ČISTÉ 36900017555941  
 OMM CHP 704 TABOU 7121042400  
 MM 104487 941 CZ 369000104487941  
 MMM 310601234 FR SAVOIE 0310601234

Vl.užit:nar: 47 \*\*\* kg ve 120d: 227 kg 210d: 336 kg 365d: 581 kg / kříž: 139 cm  
 Přírustek v testu : 1641 g / 103 přírustek od narození: 1438 g / 103 šourek 38 cm  
 Věk při ZV 416 dní aktuálně k 22.01.20 hmotnost: 608 kg výška v kříži: 140 cm

PLEMENNÉ HODNOTY										LINEARNÍ HODNOCENÍ						
	pp	ru	pp	ru	TR	KT	OS	UT		Hmot	kříž	TR	KT	OS	UT	CE
BÝK	PE	100	117	ME	100	97	107	112	112	112						
MATKA	PE	98	116	ME	95	105	119	114	112	116	912	147	27	23	22	9 81
OTEC	PE	103	108	ME	103	93	106	104	104	105	0	0	0	0	0	0

HODNOCEN: TR 9 / / 9 KT / / OS / / UT Výsledek:

## ÚROVEŇ PLEMENNÝCH HODNOT

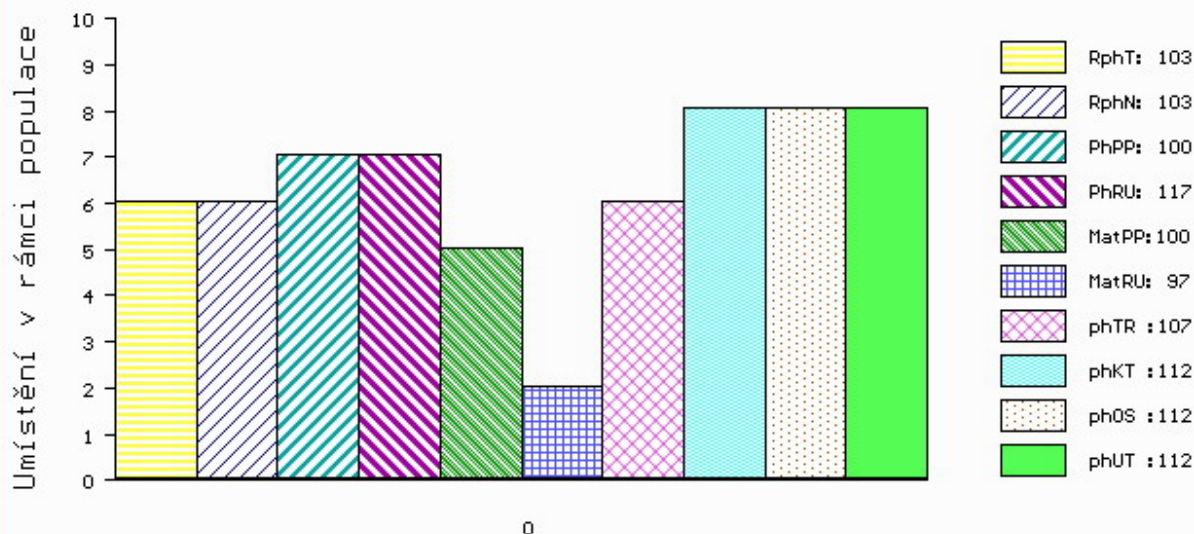

č.kat:20 uš.číslo 000620249 041 CZ

Číslo : 688112 062 CZ EPOS REDU Číslo katalogu 21  
 Dat.nar. : 31.12.2018 Plemeno : T100 Charolais  
 Chovatel : REDU, spol. s r.o.  
 Majitel : REDU, spol. s r.o.

OOO 288 349 BERRY MIC 6344166891  
 OO 288 771 JUKE BOX 0311974634  
 MOO 313830660 FR FARAH 0313830660

OTEC ICH 448 MYLOVE 7122126703  
 OMO ZCH 809 PINAY 8552394134  
 MO 7121157486 FR CABRIOLE 7121157486  
 MMO 7128043794 FR 7128043794

OOM ZCH 806 HABIT 7992101442  
 OM ZIT 048 URBANEK Z TÝNIŠTĚ 411000536154041  
 MOM 127692 941 CZ ROZÁLKA Z TÝNIŠTĚ 411000127692941

MA 185076 941 CZ /2 ot BEXA Z ČISTÉ 369000185076941  
 OMM CHP 705 TAQUIN 7121042409  
 MM 120765 941 CZ 369000120765941  
 MMM 120561 505 CZ 362000120561505

Vl.užit:nar: 40 \*\* kg ve 120d: 188 kg 210d: 311 kg 365d: 508 kg / kříž: 128 cm  
 Přírustek v testu : 1216 g / 83 přírustek od narození: 1212 g / 82 šourek 36 cm  
 Věk při ZV 413 dní aktuálně k 22.01.20 hmotnost: 509 kg výška v kříži: 130 cm

PLEMENNÉ HODNOTY										LINEARNÍ HODNOCENÍ							
	pp	ru	pp	ru	TR	KT	OS	UT	Hmot	kříž	TR	KT	OS	UT	CE		
BÝK	PE	106	102	ME	96	107	96	96	96	94							
MATKA	PE	103	108	ME	107	109	92	102	103	99	750	136	22	19	18	6	65
OTEC	PE	101	95	ME	84	106	99	95	95	94	0	0	0	0	0	0	0

HODNOCEN: TR 4 / / 3 KT / / OS / / UT Výsledek: před ZV-hmot.

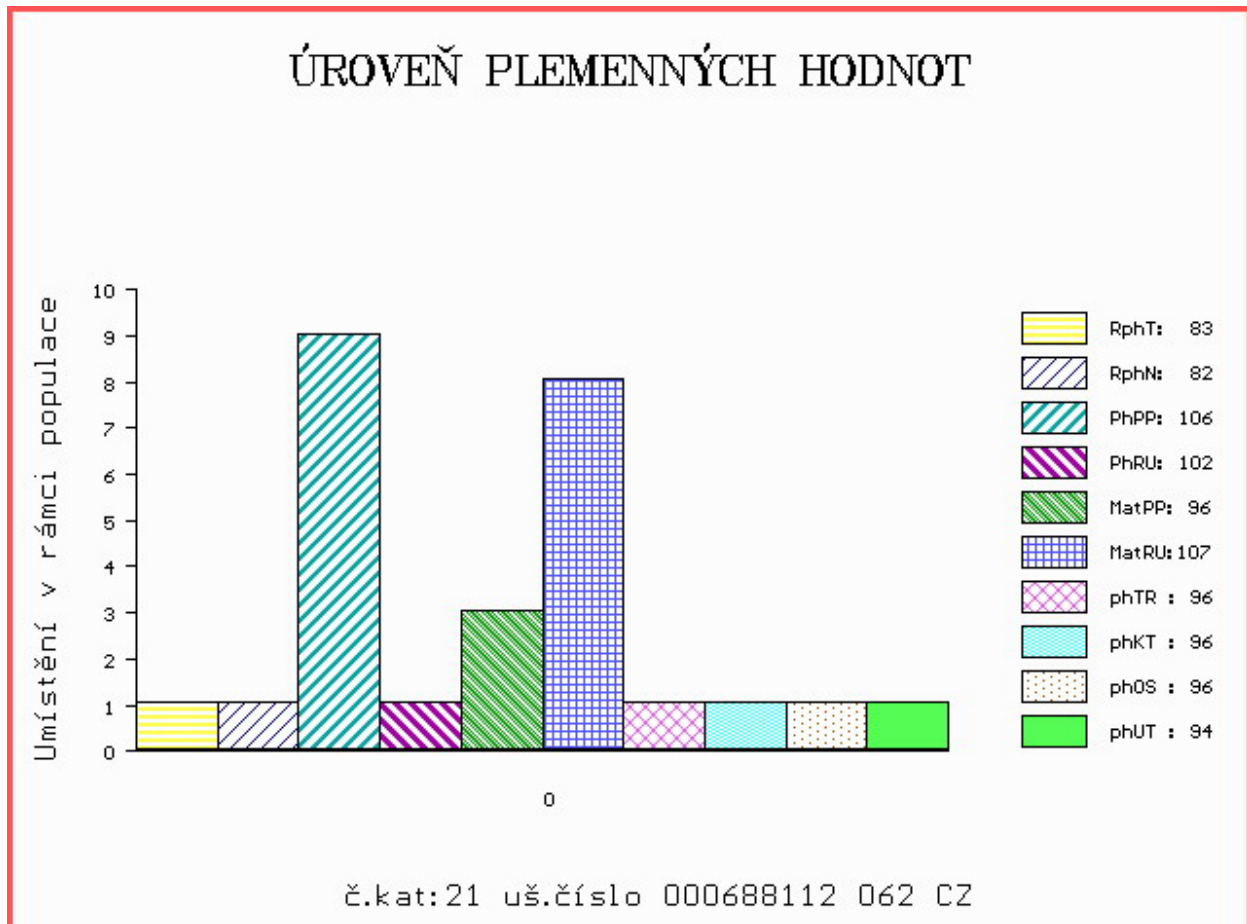

Číslo : 745452 071 CZ ESCOBAR Z ČERNÉ VODY PP Číslo katalogu 22  
 Dat.nar. : 10.10.2018 Plemeno : S100 Masný simentál  
 Chovatel : Nátr Daniel, Černá Voda  
 Majitel : Nátr Daniel, Černá Voda

OOO ZSI 283 LYKKE SIRIUS P 41344-00241  
 OO ZSI 369 LYKKE ANDERS P 41344-00335  
 MOO 4134400226 DK LYKKE RONJA 41344-00226

**Otec ZMS 164 ZÁRUKA Z LEŽNICE PP 340000562579041**

OMO ZSI 400 HEDETOFT UNITED P 80185-00096  
 MO 123149 941 CZ P 340000123149941  
 MMO 102057 941 CZ P 340000102057941

OOM ZSI 717 CORSKIE RADIUM R M063307  
 OM ZMS 057 VÍTĚZ Z NOVÉ VODY P 429000619417071  
 MOM 168020 972 CZ SIMONA AGRO PP 060000168020972

**MA 321691 981 CZ /1 ot CENTURY Z FULNEKU P 443000321691981**

OMM ZSI 569 LYKKE DAMASK PP 41344-00404  
 MM 194350 972 CZ ÚPONA POLFIN P 339000194350972  
 MMM 134181 972 CZ R 339000134181972

Vl.užit:nar: 43 \*\*\* kg ve 120d: 228 kg 210d: 370 kg 365d: 627 kg / kříž: 142 cm  
 Přírustek v testu : 1725 g / 104 přírustek od narození: 1635 g / 105 šourek 41 cm  
 Věk při ZV 495 dní aktuálně k 22.01.20 hmotnost: 810 kg výška v kříži: 150 cm

PLEMENNÉ HODNOTY

LINEARNÍ HODNOCENÍ

	pp	ru	pp	ru	TR	KT	OS	UT	Hmot	kříž	TR	KT	OS	UT	CE		
BÝK	PE	103	134	ME	102	93	112	117	117	118							
MATKA	PE	88	124	ME	96	96	107	101	99	101	917	150	27	23	21	8	79
Otec	PE	112	141	ME	109	94	110	124	125	126	771	142	25	24	24	9	82

HODNOCEN: TR 10 / /10 KT / / OS / / UT Výsledek:

ÚROVEŇ PLEMENNÝCH HODNOT

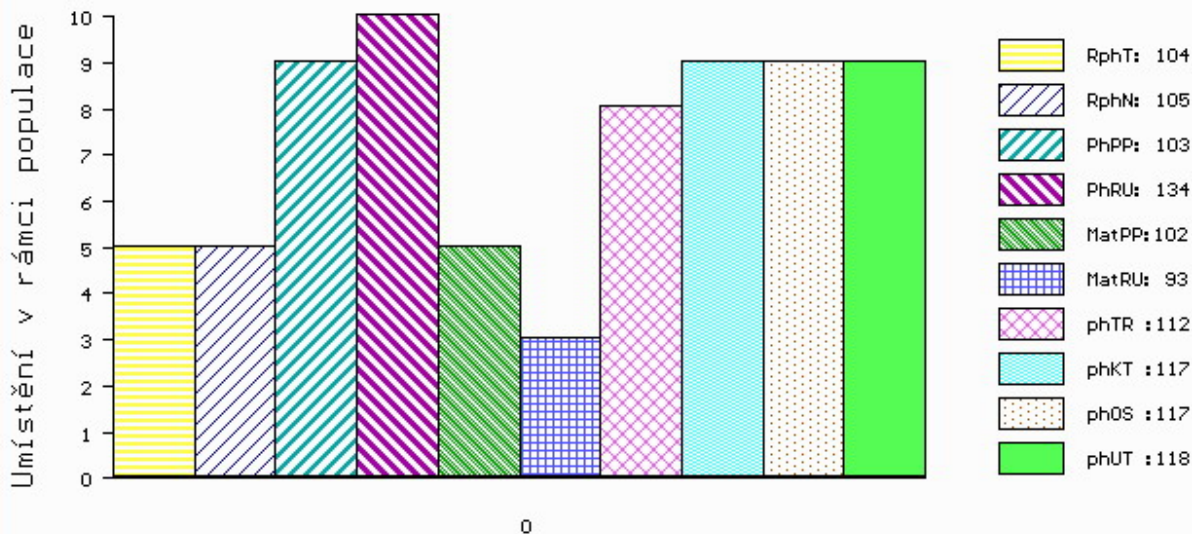

č.kat:22 uš.číslo 000745452 071 CZ

Číslo : 745453 071 CZ EDNON Z ČERNÉ VODY PP Číslo katalogu 23  
 Dat.nar. : 14.10.2018 Plemeno : S100 Masný simentál  
 Chovatel : Nátr Daniel, Černá Voda  
 Majitel : Nátr Daniel, Černá Voda

OOO ZSI 283 LYKKE SIRIUS P 41344-00241  
 OO ZSI 369 LYKKE ANDERS P 41344-00335  
 MOO 4134400226 DK LYKKE RONJA 41344-00226

**Otec ZMS 164 ZÁRUKA Z LEŽNICE PP 340000562579041**

OMO ZSI 400 HEDETOFT UNITED P 80185-00096  
 MO 123149 941 CZ P 340000123149941  
 MMO 102057 941 CZ P 340000102057941

OOM ZSI 717 CORSKIE RADIUM R M063307  
 OM ZMS 057 VÍTEŽ Z NOVÉ VODY P 429000619417071  
 MOM 168020 972 CZ SIMONA AGRO PP 060000168020972

**MA 321707 981 CZ /1 ot CEREÁLKA Z FULNEKU P 443000321707981**

OMM ZSI 569 LYKKE DAMASK PP 41344-00404  
 MM 194364 972 CZ ULJANA POLFIN P 339000194364972  
 MMM 8228 972 CZ MÍŠA POLFIN R 339000008228972

Vl.užit:nar: 47 \*\*\* kg ve 120d: 250 kg 210d: 401 kg 365d: 588 kg / kříž: 141 cm  
 Přírustek v testu : 1525 g / 100 přírustek od narození: 1527 g / 104 šourek 40 cm  
 Věk při ZV 491 dní aktuálně k 22.01.20 hmotnost: 757 kg výška v kříži: 150 cm

PLEMENNÉ HODNOTY

LINEARNÍ HODNOCENÍ

	pp	ru	pp	ru	TR	KT	OS	UT	Hmot	kříž	TR	KT	OS	UT	CE		
BÝK	PE	98	138	ME	105	93	120	121	118	122							
MATKA	PE	86	125	ME	98	97	108	103	101	102	830	150	28	21	18	7	74
Otec	PE	112	141	ME	109	94	110	124	125	126	771	142	25	24	24	9	82

HODNOCEN: TR 10 / /10 KT / / OS / / UT Výsledek:

ÚROVEŇ PLEMENNÝCH HODNOT

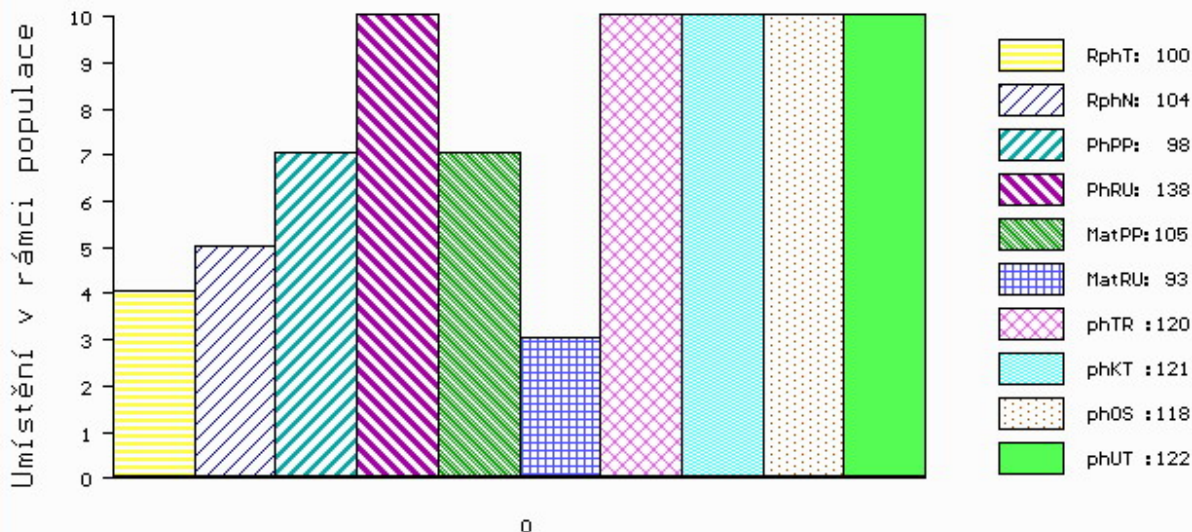

č.kat:23 uš.číslo 000745453 071 CZ



Číslo : 681151 072 CZ ERDA Z BÁNOVA PP Číslo katalogu 24  
 Dat.nar. : 01.11.2018 Plemeno : S100 Masný simentál  
 Chovatel : ZEAS Bánov, a.s.  
 Majitel : ZEAS Bánov, a.s.

OOO ZSI 352 NÁRODNÍ VÍTĚZ VODŇANSKÝ P 145000182450031  
 OO 272 835 MAJOR VODŇANSKÝ P 145000624436031  
 MOO 110753 207 CZ CHARLOTA VODŇANSKÁ P 145207110753

OTEC ZMS 443 SNEUMGAARD IMPERATOR PP 80164-00278

OMO 271 782 SNEUMGAARD ADRIAN P 80164-00165  
 MO 8016400196 DK SNEUMGAARD CHRISTIANE P 80164-00196  
 MMO 8016400126 DK SNEUMGAARD THELMA 80164-00126

OOM 273 719 VINGEGAARD BOLTON ET P 41524-01185  
 OM 279 160 VINGEGAARD EDISON PP 41524-01292  
 MOM 4152401108 DK VINGEGAARD BESS ET PP 41524-01108

MA 801421327 SK /4 ot GROŠA MOVIS P 090000801421327

OMM 270 605 LASAR P 721206697015  
 MM 800619371 SK BORDO MOVIS P 090000800619371  
 MMM 697011107 SK AGS MISS SKALICE 697011 721206697011

Vl.užit:nar: 50 \*\*\* kg ve 120d: 241 kg 210d: 378 kg 365d: 553 kg / kříž: 137 cm  
 Přírustek v testu : 1425 g / 96 přírustek od narození: 1400 g / 94 šourek 41 cm  
 Věk při ZV 473 dní aktuálně k 22.01.20 hmotnost: 676 kg výška v kříži: 145 cm

PLEMENNÉ HODNOTY

LINEARNÍ HODNOCENÍ

	pp	ru	ME	pp	ru	TR	KT	OS	UT	Hmot	kříž	TR	KT	OS	UT	CE	
BÝK	PE	104	111	ME	83	110	105	110	110	110							
MATKA	PE	91	93	ME	88	126	95	90	91	91	726	147	25	20	18	7	70
OTEC	PE	103	121	ME	84	95	105	111	112	112	0	0	0	0	0	0	0

HODNOCEN: TR 9 / / 9 KT / / OS / / UT Výsledek:

ÚROVEŇ PLEMENNÝCH HODNOT

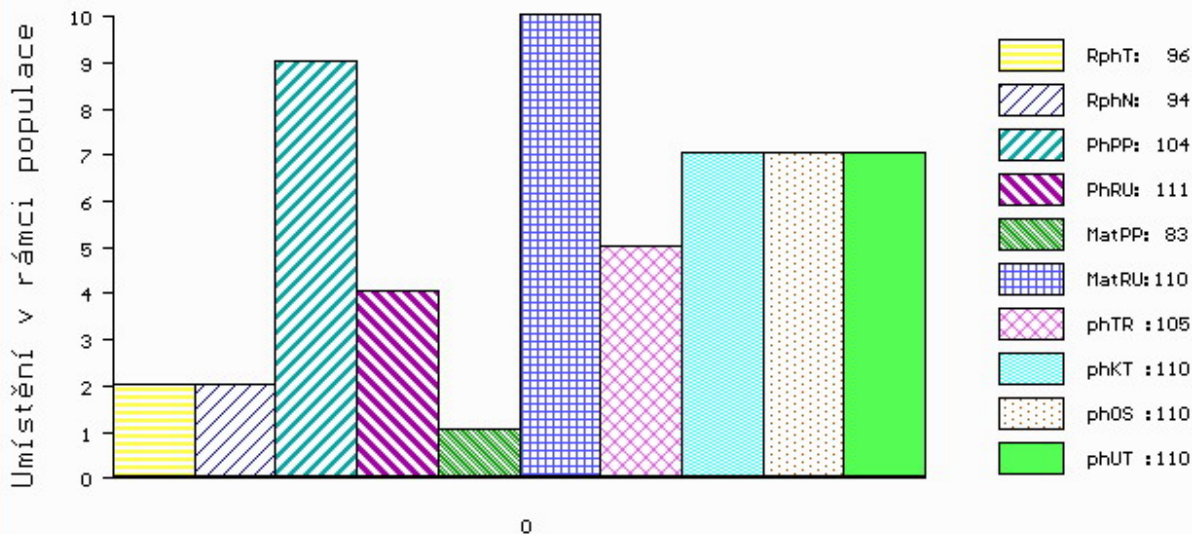

č.kat:24 uš.číslo 000681151 072 CZ



Číslo : 763802 071 CZ ELVIS Z ČERNÉ VODY PP Číslo katalogu 25  
 Dat.nar. : 11.11.2018 Plemeno : S100 Masný simentál  
 Chovatel : Nátr Daniel, Černá Voda  
 Majitel : Nátr Daniel, Černá Voda

OOO 267 857 DOVEFIELDS GALLANT M045537  
 OO ZSI 283 LYKKE SIRIUS P 41344-00241  
 MOO 4134400184 DK LYKKE OPULUS ET P 41344-00184

OTEC ZMS 697 CELTIC COMET P 221152610499

OMO 270 528 CARNKERN TITAN M015902  
 MO 221152610284 UK CELTIC ROXANE ET 221152610284  
 MMO 0 CELTIC HOMEMAKER CTCH015

OOM ZSI 568 LYKKE DIXIE PP 41344-00399  
 OM ZSI 844 URBAN PP 398000698129032  
 MOM 240105 932 CZ P 398000240105932

MA 286412 971 CZ /3 ot AJA Z NOVÉ VODY P 429000286412971

OMM ZSI 367 HESTEHAVEN AXEL P 107267-00036  
 MM 168024 972 CZ SIMONA AGRO P 060000168024972  
 MMM 121172 611 CZ KARLA AGRO P 060000121172611

Vl.užit:nar: 51 \*\*\* kg ve 120d: 269 kg 210d: 414 kg 365d: 675 kg / kříž: 143 cm  
 Přírustek v testu : 1950 g / 110 přírustek od narození: 1725 g / 107 šourek 42 cm  
 Věk při ZV 463 dní aktuálně k 22.01.20 hmotnost: 805 kg výška v kříži: 149 cm

PLEMENNÉ HODNOTY

LINEARNÍ HODNOCENÍ

	pp	ru	pp	ru	TR	KT	OS	UT	Hmot	kříž	TR	KT	OS	UT	CE	
BÝK PE	94	130	ME	94	98	115	109	107	109							
MATKA PE	95	123	ME	76	117	107	102	101	102	786	153	28	20	19	7	74
OTEC PE	96	120	ME	104	87	106	104	103	103	0	0	0	0	0	0	

HODNOCEN: TR 10 / /10 KT / / OS / / UT Výsledek:

ÚROVEŇ PLEMENNÝCH HODNOT

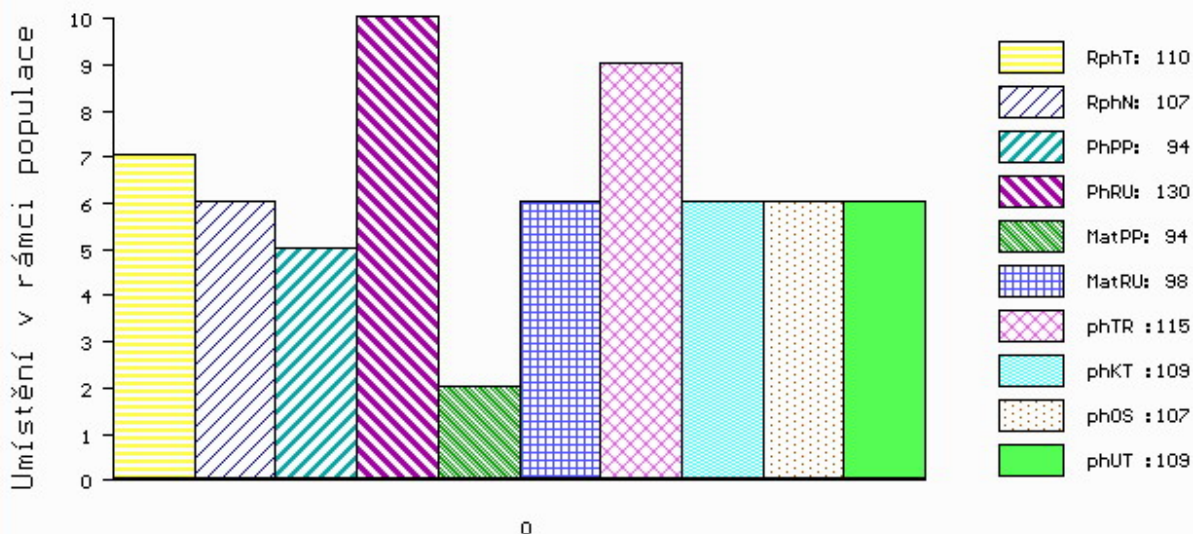

č.kat:25 uš.číslo 000763802 071 CZ

Číslo : 744315 071 CZ EL PASSO Z NOVÉ VODY V\* Číslo katalogu 26  
 Dat.nar. : 15.11.2018 Plemeno : S100 Masný simentál  
 Chovatel : Reinold Manfred, Stará Červená Voda  
 Majitel : Reinold Manfred, Stará Červená Voda

OOO 280 542 BLACKFORD HARVESTER M049570  
 OO 280 541 HOCKENHULL WATERLOO M072160  
 MOO 160873500016 UK HOCKENHULL GIRLIE 13TH ET T002348

**OTEC ZMS 107 BEL DHU CAPERCAILLIE 11 R M079624**

OMO 280 543 KILBRIDE FARM STRABANE M065449  
 MO 500948700461 UK BLACKFORD WAGTAIL F089615  
 MMO 500948700272 UK BLACKFORD SAFFRON F078792

OOM 279 455 DIRNANEAN TELSTAR 1 P M067072  
 OM 281 535 DIRNANEAN ADVANCER 09 P M074714  
 MOM 542191700739 UK DIRNANEAN PETULA P12 F073734

**MA 221649201501 UK /4 ot TWYFORD DIANNA P\* F100949**

OMM 281 534 BLACKFORD NOBLEMAN M059485  
 MM 221649101094 UK TWYFORD ANNA TWO F090339  
 MMM 221316200387 UK KEY SIBIL F080073

Vl.užit:nar: 49 \*\*\* kg ve 120d: 209 kg 210d: 355 kg 365d: 615 kg / kříž: 139 cm  
 Přírustek v testu : 1683 g / 106 přírustek od narození: 1561 g / 107 šourek 40 cm  
 Věk při ZV 459 dní aktuálně k 22.01.20 hmotnost: 725 kg výška v kříži: 145 cm

PLEMENNÉ HODNOTY										LINEARNÍ HODNOCENÍ						
	pp	ru	pp	ru	TR	KT	OS	UT		Hmot	kříž	TR	KT	OS	UT	CE
BÝK	PE	83	116	ME	95	98	104	112	115	113						
MATKA	PE	100	110	ME	97	99	100	106	107	106	901	152	27	24	24	9 84
OTEC	PE	86	131	ME	101	91	118	118	118	120	0	0	0	0	0	0

HODNOCEN: TR 9 / /10 KT / / OS / / UT Výsledek:

## ÚROVEŇ PLEMENNÝCH HODNOT

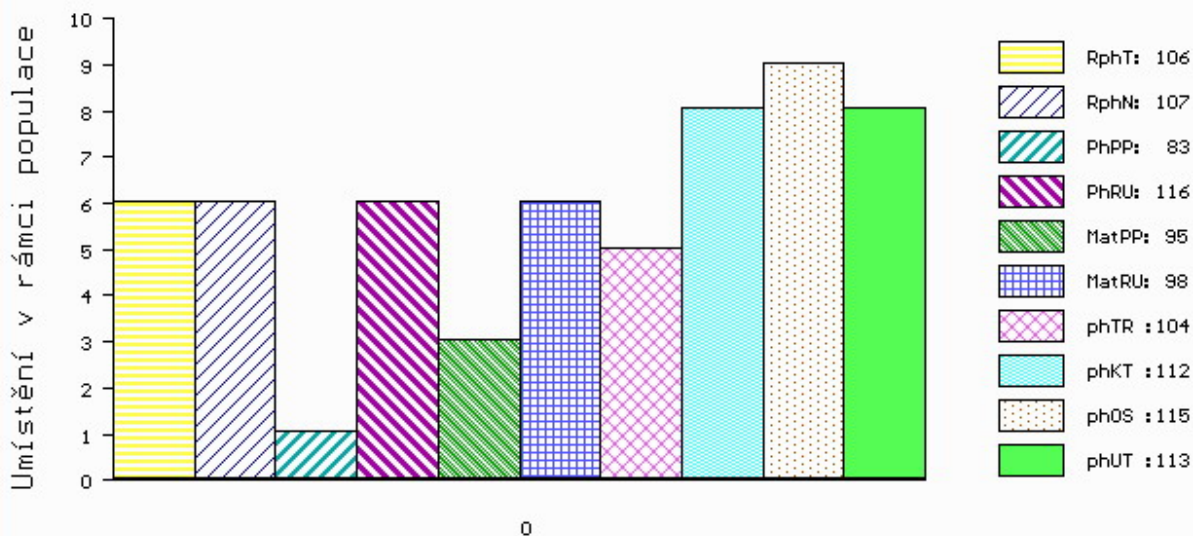

č.kat:26 uš.číslo 000744315 071 CZ

Číslo : 744318 071 CZ EWANS Z NOVÉ VODY PP Číslo katalogu 27  
 Dat.nar. : 16.11.2018 Plemeno : S100 Masný simentál  
 Chovatel : Reinold Manfred, Stará Červená Voda  
 Majitel : Reinold Manfred, Stará Červená Voda

OOO 272 806 MOLDAU CLINTON P 72142-00207  
 OO ZSI 820 MOLDAU ERASMUS PP 72142-00235  
 MOO 7214200202 DK MOLDAU BARBARA P 72142-00202

OTEC ZSI 978 LANGMOSE HANNIBAL PP 87201-00173  
 OMO ZSI 390 LYKKE ATLANTIS P 41344-00347  
 MO 8720100144 DK LANGMOSE DEBBIE P 87201-00144  
 MMO 8720100107 DK LANGMOSE WANDA P 87201-00107

OOM 268 240 SERUP REGENT P 41318-00491  
 OM ZSI 495 HEDETOFT VITO PP 51546-02044  
 MOM 5154601685 DK VIKINGHOLM PIA 51546-01685

MA 217904 971 CZ /8 ot TEREZA Z NOVÉ VODY PP 429000217904971  
 OMM ZSI 367 HESTEHAVEN AXEL P 107267-00036  
 MM 146701 972 CZ P\* 060000146701972  
 MMM 106738 972 CZ P 060000106738972

Vl.užit:nar: 53 \*\*\* kg ve 120d: 239 kg 210d: 371 kg 365d: 641 kg / kříž: 139 cm  
 Přírustek v testu : 1566 g / 99 přírustek od narození: 1588 g / 101 šourek 42 cm  
 Věk při ZV 458 dní aktuálně k 22.01.20 hmotnost: 739 kg výška v kříži: 145 cm

PLEMENNÉ HODNOTY										LINEARNÍ HODNOCENÍ							
	pp	ru	pp	ru	TR	KT	OS	UT	Hmot	kříž	TR	KT	OS	UT	CE		
BÝK	PE	85	128	ME	115	93	103	105	104	104							
MATKA	PE	94	114	ME	106	106	103	103	102	103	730	146	27	23	19	7	76
OTEC	PE	83	133	ME	118	87	113	100	97	99	678	147	27	21	21	7	76

HODNOCEN: TR 9 / /10 KT / / OS / / UT Výsledek:

## ÚROVEŇ PLEMENNÝCH HODNOT

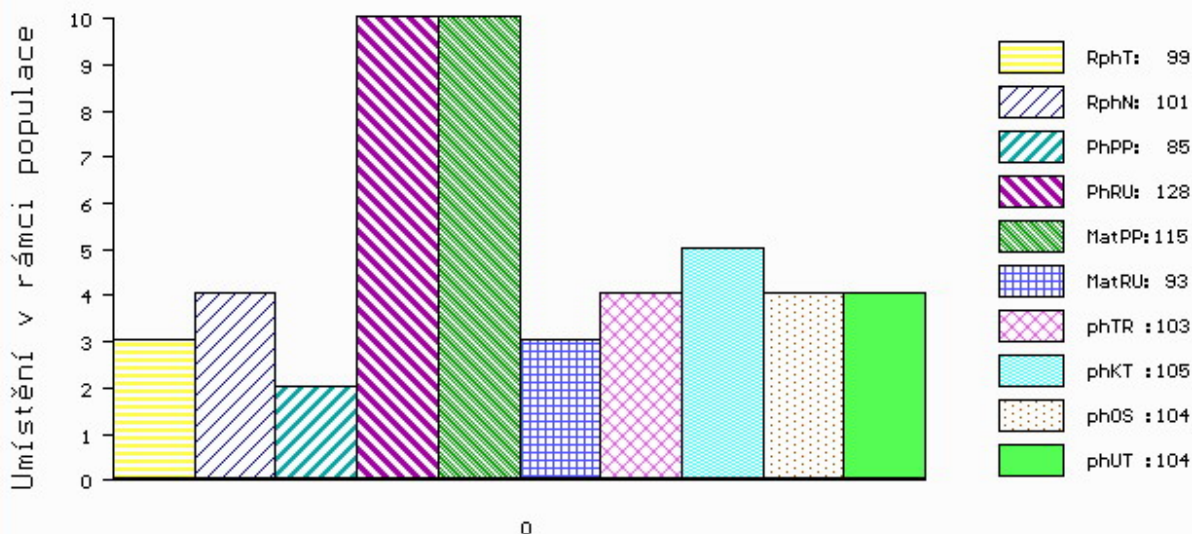

č.kat:27 uš.číslo 000744318 071 CZ

Číslo : 750624 081 CZ EMAN Z FULNEKU PP Číslo katalogu 28  
 Dat.nar. : 20.11.2018 Plemeno : S100 Masný simentál  
 Chovatel : Ševčíková Lucie, Jerlochovice  
 Majitel : Ševčíková Lucie, Jerlochovice

OOO 269 782 OMORGA PRINCE R M060676  
 OO ZSI 564 VINGEGAARD COLORADO P 41524-01200  
 MOO 4152400724 DK VINGEGAARD NANNA ET P 41524-00724

**OTEC ZSI 769 TRAST VODNAŇSKÝ PP 145000701558031**

OMO ZSI 006 PTL STOCK BROKER C079 1685676  
 MO 10532 617 CZ GINA VODŇANSKÁ P 145617010532  
 MMO 23514 267 CZ MS BCM JACKPOT 90D P G368330

OOM 272 074 CHAMPS ROMANO R 667742  
 OM ZSI 726 CHAMPS BRAVO P 701002  
 MOM 676411 CA VIRGINIA POLL BARBI SUE P PT676411

**MA 283547 981 CZ /3 ot AMANDA Z FULNEKU P 443000283547981**

OMM ZSI 281 LYKKE ULF P 41344-00303  
 MM 166468 972 CZ TULIA POLFIN PP 339000166468972  
 MMM 99868 972 CZ P 339000099868972

Vl.užit:nar: 49 \*\* kg ve 120d: 217 kg 210d: 341 kg 365d: 557 kg / kříž: 139 cm  
 Přírustek v testu : 1700 g / 100 přírustek od narození: 1430 g / 105 šourek 39 cm  
 Věk při ZV 454 dní aktuálně k 22.01.20 hmotnost: 661 kg výška v kříži: 144 cm

PLEMENNÉ HODNOTY

LINEARNÍ HODNOCENÍ

	pp	ru	ME	pp	ru	TR	KT	OS	UT	Hmot	kříž	TR	KT	OS	UT	CE	
BÝK	PE	100	122	ME	89	99	99	96	97	97							
MATKA	PE	109	111	ME	95	94	93	100	101	99	686	142	22	20	18	7	67
OTEC	PE	95	124	ME	82	109	112	105	104	106	730	142	27	21	20	7	75

HODNOCEN: TR 9 / / 9 KT / / OS / / UT Výsledek:

ÚROVEŇ PLEMENNÝCH HODNOT

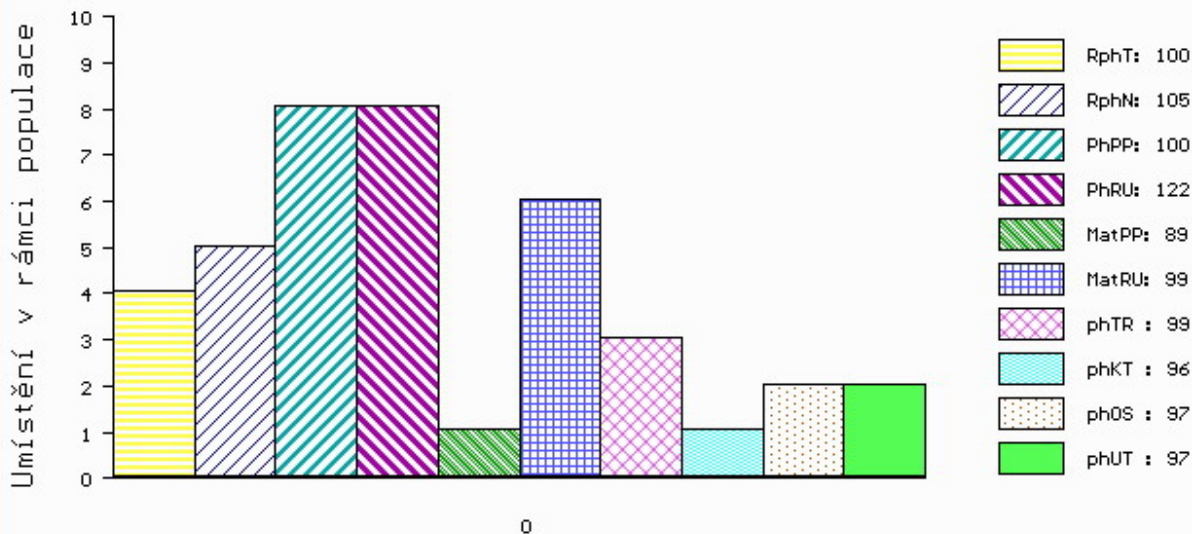

č.kat:28 uš.číslo 000750624 081 CZ



Číslo : 750625 081 CZ ELFI Z FULNEKU PP Číslo katalogu 29  
 Dat.nar. : 20.11.2018 Plemeno : S100 Masný simentál  
 Chovatel : Ševčíková Lucie, Jerlochovice  
 Majitel : Ševčíková Lucie, Jerlochovice

OOO 262 692 HILLCREST CHAMPION PMMC017  
 OO ZSI 807 CURAHEEN TYSON ET R 171059840126  
 MOO 151420930180 IE RACEVIEW MERLE-BEAUTY BATM031

OTEC ZMS 201 ZENTRUM VODŇANSKÝ P 145000836371031  
 OMO ZSI 178 JIŘÍK VODŇANSKÝ P 145287117144  
 MO 181049 931 CZ NORMA VODŇANSKÁ P 145000181049931  
 MMO 124781 207 CZ LILIE VODŇANSKÁ P 145207124781

OOM ZSI 400 HEDETOFT UNITED P 80185-00096  
 OM ZSI 619 REVUE POLFIN ET P 134000522999072  
 MOM 2517101397 DK LINDE BARONESSE P 25171-01397

MA 266576 981 CZ /3 ot ALFA Z FULNEKU P 443000266576981  
 OMM ZSI 569 LYKKE DAMASK PP 41344-00404  
 MM 181015 972 CZ UNI POLFIN P 339000181015972  
 MMM 15357 932 CZ R 164000015357932

Vl.užit:nar: 51 \*\* kg ve 120d: 222 kg 210d: 341 kg 365d: 584 kg / kříž: 140 cm  
 Přírustek v testu : 1683 g / 113 přírustek od narození: 1465 g / 111 šourek 41 cm  
 Věk při ZV 454 dní aktuálně k 22.01.20 hmotnost: 678 kg výška v kříži: 146 cm

PLEMENNÉ HODNOTY

LINEARNÍ HODNOCENÍ

	pp	ru	pp	ru	TR	KT	OS	UT	Hmot	kříž	TR	KT	OS	UT	CE		
BÝK	PE	91	124	ME	93	95	105	107	108	108							
MATKA	PE	95	108	ME	109	96	100	94	92	94	820	153	27	21	20	8	76
OTEC	PE	91	129	ME	75	100	108	122	127	125	757	139	26	25	25	9	85

HODNOCEN: TR 10 / /10 KT / / OS / / UT Výsledek:

ÚROVEŇ PLEMENNÝCH HODNOT

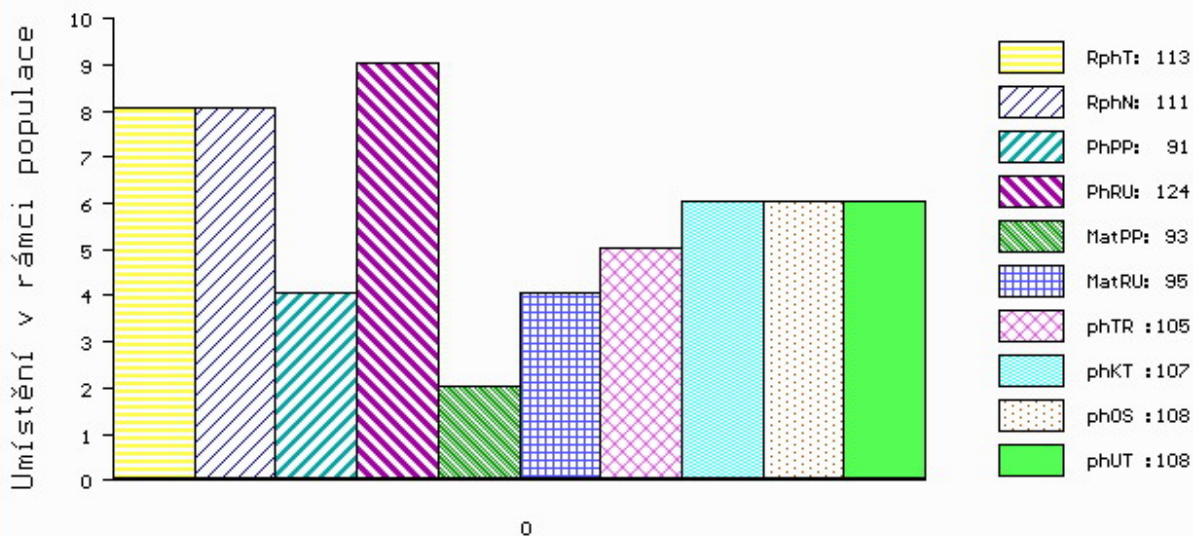

č.kat:29 uš.číslo 000750625 081 CZ

Číslo : 744319 071 CZ ENDY Z NOVÉ VODY V\* Číslo katalogu 30  
 Dat.nar. : 26.11.2018 Plemeno : S100 Masný simentál  
 Chovatel : Reinold Manfred, Stará Červená Voda  
 Majitel : Reinold Manfred, Stará Červená Voda

OOO 269 782 OMORGA PRINCE R M060676  
 OO ZSI 564 VINGEGAARD COLORADO P 41524-01200  
 MOO 4152400724 DK VINGEGAARD NANNA ET P 41524-00724

**OTEC ZSI 769 TRAST VODNAŇSKÝ PP 145000701558031**

OMO ZSI 006 PTL STOCK BROKER C079 1685676  
 MO 10532 617 CZ GINA VODŇANSKÁ P 145617010532  
 MMO 23514 267 CZ MS BCM JACKPOT 90D P G368330

OOM ZSI 495 HEDETOFT VITO PP 51546-02044  
 OM ZSI 715 HESTEHAVEN DADDI P 107267-00098  
 MOM 10726700050 DK HESTEHAVEN BLIS 107267-00050

**MA 238047 971 CZ /5 ot VENDY NOVÉ VODY P 429000238047971**

OMM ZSI 159 JEZULÁTKO P 092381026993  
 MM 155939 972 CZ SIMONA AGRO P 060000155939972  
 MMM 121154 611 CZ KAROL AGRO P 060000121154611

Vl.užit:nar: 60 \*\*\* kg ve 120d: 237 kg 210d: 391 kg 365d: 654 kg / kříž: 138 cm  
 Přírustek v testu : 1783 g / 106 přírustek od narození: 1673 g / 110 šourek 42 cm  
 Věk při ZV 448 dní aktuálně k 22.01.20 hmotnost: 766 kg výška v kříži: 146 cm

PLEMENNÉ HODNOTY

LINEARNÍ HODNOCENÍ

	pp	ru	pp	ru	TR	KT	OS	UT	Hmot	kříž	TR	KT	OS	UT	CE		
BÝK	PE	83	129	ME	106	103	106	114	116	115							
MATKA	PE	107	123	ME	110	103	105	117	119	118	840	145	25	21	20	8	74
OTEC	PE	95	124	ME	82	109	112	105	104	106	730	142	27	21	20	7	75

HODNOCEN: TR 10 / /10 KT / / OS / / UT Výsledek:

ÚROVEŇ PLEMENNÝCH HODNOT

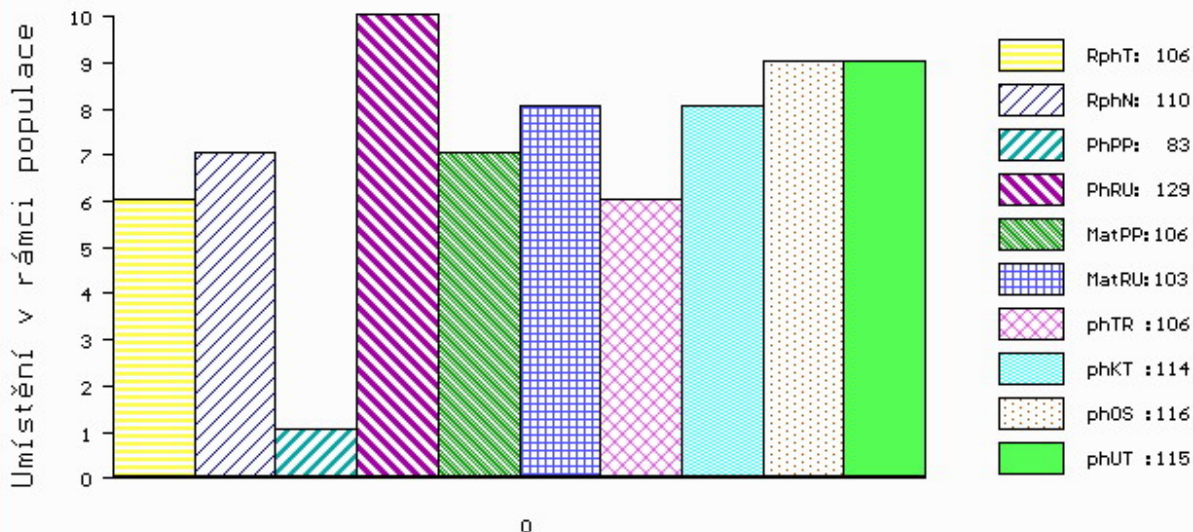

č.kat:30 uš.číslo 000744319 071 CZ

Číslo : **611235 041 CZ** **EGOON LEŽNICKÝ P\*** Číslo katalogu 31  
 Dat.nar. : 03.12.2018 Plemeno : S100 Masný simentál  
 Chovatel : Chlupáčková Hana, Ing., Ležnice  
 Majitel : Chlupáčková Hana, Ing., Ležnice

OOO 270 515 RACEVIEW KING BATK019  
 OO 285 106 CRUGMELYN BRENNIN 10 M076493  
 MOO 0 CRUGMELYN LLEUCU LLWYD F066157

**OTEC ZMS 446 KILBRIDE FARM DRAGOON 12 R M082207**

OMO 279 346 CAIRNVIEW SNAZZY M066099  
 MO 906234427067 UK KILBRIDE FARM DORA 41B F094333  
 MMO 90623442463 UK KILBRIDE FARM DORA 21T F082958

OOM 262 692 HILLCREST CHAMPION PMMC017  
 OM ZSI 949 CURAHEEN VIO ET R 171059860169  
 MOM 151420930180 IE RACEVIEW MERLE-BEAUTY BATM031

**MA 175508 941 CZ /3 ot INKA LEŽNICKÁ P 400000175508941**

OMM ZSI 369 LYKKE ANDERS P 41344-00335  
 MM 144902 941 CZ ERZHEBETA Z LEŽNICE P 340000144902941  
 MMM 1302603485 DE PORITA P 13.026 03485

Vl.užit:nar: **39 \*\*** kg ve 120d: **243** kg 210d: **379** kg 365d: **644** kg / kříž: **138** cm  
 Přírustek v testu : **1708 g / 106** přírustek od narození: **1660 g / 113** šourek **41** cm  
 Věk při ZV **441** dní aktuálně k 22.01.20 hmotnost: **728** kg výška v kříži: **144** cm

PLEMENNÉ HODNOTY

LINEARNÍ HODNOCENÍ

	pp	ru	ME	pp	ru	TR	KT	OS	UT	Hmot	kříž	TR	KT	OS	UT	CE	
BÝK	PE	91	140	ME	100	86	120	140	143	141							
MATKA	PE	95	136	ME	123	107	118	126	127	127	980	153	29	26	24	10	89
OTEC	PE	85	134	ME	78	72	122	133	134	134	0	0	0	0	0	0	0

HODNOCEN: TR 9 / /10 KT / / OS / / UT Výsledek:

ÚROVEŇ PLEMENNÝCH HODNOT

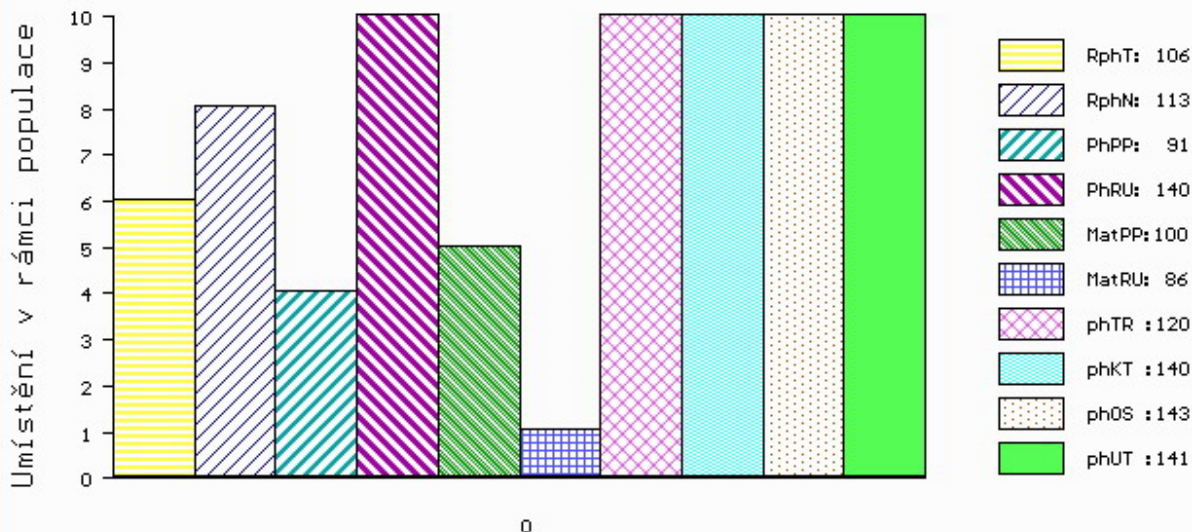

č.kat:31 uš.číslo 000611235 041 CZ



Číslo : 609638 041 CZ EROTIC LEŽNICKÝ PP Číslo katalogu 32  
 Dat.nar. : 05.12.2018 Plemeno : S100 Masný simentál  
 Chovatel : Chlupáčková Hana, Ing., Ležnice  
 Majitel : Chlupáčková Hana, Ing., Ležnice

OOO ZSI 352 NÁRODNÍ VÍTĚZ VODŇANSKÝ P 145000182450031  
 OO 272 835 MAJOR VODŇANSKÝ P 145000624436031  
 MOO 110753 207 CZ CHARLOTA VODŇANSKÁ P 145207110753

OTEC ZMS 443 SNEUMGAARD IMPERATOR PP 80164-00278  
 OMO 271 782 SNEUMGAARD ADRIAN P 80164-00165  
 MO 8016400196 DK SNEUMGAARD CHRISTIANE P 80164-00196  
 MMO 8016400126 DK SNEUMGAARD THELMA 80164-00126

OOM ZSI 807 CURAHEEN TYSON ET R 171059840126  
 OM ZMS 201 ZENTRUM VODŇANSKÝ P 145000836371031  
 MOM 181049 931 CZ NORMA VODŇANSKÁ P 145000181049931

MA 194817 941 CZ /1 ot KARLA LEŽNICKÁ PP 400000194817941  
 OMM BJ 185 STEINADLER PP 09.376 31910  
 MM 159801 941 CZ HANČA LEŽNICKÁ P 400000159801941  
 MMM 135449 941 CZ EBI LEŽNICKÁ P 400000135449941

Vl.užit:nar: 42 \*\* kg ve 120d: 233 kg 210d: 411 kg 365d: 662 kg / kříž: 140 cm  
 Přírustek v testu : 1741 g / 110 přírustek od narození: 1707 g / 109 šourek 37 cm  
 Věk při ZV 439 dní aktuálně k 22.01.20 hmotnost: 747 kg výška v kříži: 145 cm

PLEMENNÉ HODNOTY										LINEARNÍ HODNOCENÍ							
	pp	ru	pp	ru	TR	KT	OS	UT		Hmot	kříž	TR	KT	OS	UT	CE	
BÝK	PE	107	128	ME	74	106	117	119	119	121							
MATKA	PE	101	120	ME	66	124	111	116	118	118	772	151	28	22	20	8 78	
OTEC	PE	103	121	ME	84	95	105	111	112	112	0	0	0	0	0	0	

HODNOCEN: TR 9 / /10 KT / / OS / / UT Výsledek:

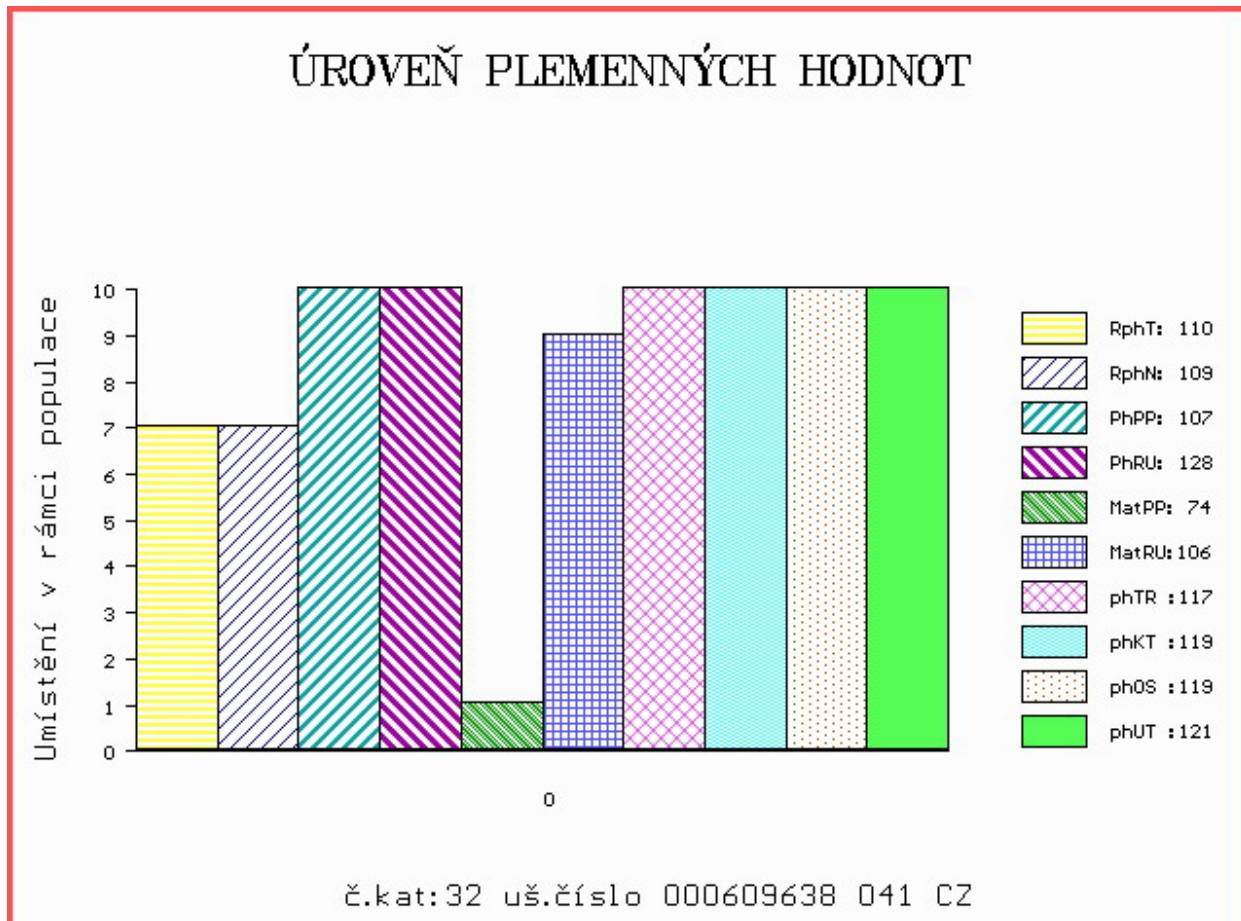



Číslo : **812959364 SK** **MOVIS DANN V\*** Číslo katalogu 33  
 Dat.nar. : 11.12.2018 Plemeno : S100 Masný simentál  
 Chovatel : MOVIS-AGRO,AK, spol.s r.o.Skalica  
 Majitel : MOVIS-AGRO,AK, spol.s r.o.Skalica

OOO 279 319 FREIGHDUFF BRENDAN I000282  
 OO 279 318 CORRICK KENTUCKY KID M054467  
 MOO 0 CORRICK HONEY F055864

**OTEC ZSI 964 DARSHAM PLAYBOY P M061211**  
 OMO 269 783 STERLING FLINT M042435  
 MO 18600164 UK DARSHAM KIT KAT F063101  
 MMO 0 REVELEX DESIRE F023294

OOM 268 232 AGSK SIR SKALICA 2183 P 721206002183  
 OM 263 648 NEW FREDI P 090000800375241  
 MOM 2104859 SK P 56280902104

**MA 801269336 SK /6 ot P 801269336**  
 OMM ZSI 215 VINGEGAARD SIRIUS PP 41524-00909  
 MM 134180 CZ P 339000134180972  
 MMM 8217 972 CZ P 339000008217972

Vl.užit:nar: **42** kg ve 120d: **213** kg 210d: **373** kg 365d: **579** kg / kříž: **141** cm  
 Přírustek v testu : **1408 g / 96** přírustek od narození: **1467 g / 99** šourek **38** cm  
 Věk při ZV **433** dní aktuálně k 22.01.20 hmotnost: **639** kg výška v kříži: **146** cm

PLEMENNÉ HODNOTY										LINEARNÍ HODNOCENÍ							
	pp	ru	pp	ru	TR	KT	OS	UT		Hmot	kříž	TR	KT	OS	UT	CE	
BÝK	PE	91	115	ME	101	91	101	104	106	108							
MATKA	PE	87	104	ME	115	101	108	101	100	103	760	153	25	16	16	6	63
OTEC	PE	87	119	ME	90	83	101	100	100	100	0	0	0	0	0	0	0

HODNOCEN: TR 10 / /10 KT / / OS / / UT Výsledek:

## ÚROVEŇ PLEMENNÝCH HODNOT

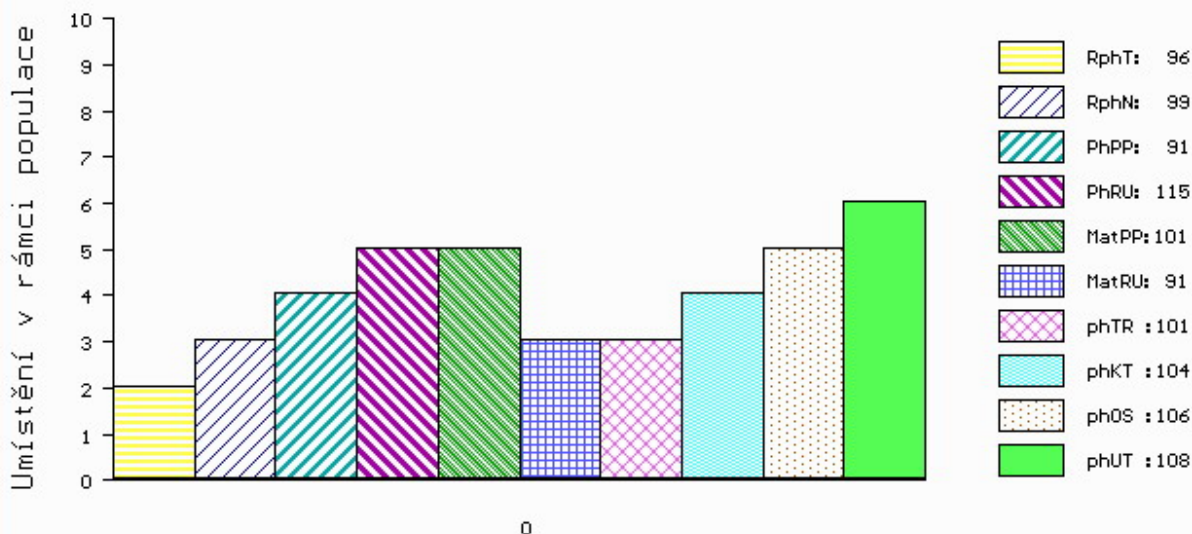

č.kat:33 uš.číslo 000812959 364 SK

Číslo : 681154 072 CZ EFÁK Z BÁNOVA PP Číslo katalogu 34  
 Dat.nar. : 13.12.2018 Plemeno : S100 Masný simentál  
 Chovatel : ZEAS Bánov, a.s.  
 Majitel : ZEAS Bánov, a.s.

OOO 269 502 SLIEVENAGH FANTASTIC M042510  
 OO ZSI 390 LYKKE ATLANTIS P 41344-00347  
 MOO 4134400294 DK LYKKE ULUPULU P 41344-00294

**OTEC ZSI 689 SIVEN VODŇANSKÝ PP 145000624447031**

OMO ZSI 188 VINGEGAARD ROCKY P 41524-00877  
 MO 41078 931 CZ P 145000041078931  
 MMO 23514 267 CZ MS BCM JACKPOT 90D P G368330

OOM ZSI 400 HEDETOFT UNITED P 80185-00096  
 OM ZSI 968 SOGÁRD AMÍR P 20030-01031  
 MOM 2003000980 DK SOGÁRD THERESA P 20030-00980

**MA 203840 972 CZ /3 ot ASTA Z BÁNOVA P 449000203840972**

OMM ZSI 713 VINGEGAARD COLUMBUS PP 41524-01197  
 MM 801421 315 SK FILIPA MOVIS P 090000801421315  
 MMM 287382 961 CZ PAVLA ACHOCHYT P 392000287382961

Vl.užit:nar: 46 \*\*\* kg ve 120d: 240 kg 210d: 351 kg 365d: 593 kg / kříž: 144 cm  
 Přírustek v testu : 1925 g / 106 přírustek od narození: 1523 g / 102 šourek 37 cm  
 Věk při ZV 431 dní aktuálně k 22.01.20 hmotnost: 663 kg výška v kříži: 144 cm

PLEMENNÉ HODNOTY										LINEARNÍ HODNOCENÍ							
	pp	ru	pp	ru	TR	KT	OS	UT	Hmot	kříž	TR	KT	OS	UT	CE		
BÝK	PE	109	109	ME	102	117	100	99	100	101							
MATKA	PE	117	98	ME	112	115	76	73	77	76	780	145	25	21	19	7	72
OTEC	PE	94	115	ME	93	121	109	106	106	108	714	145	28	21	19	7	75

HODNOCEN: TR 9 / /10 KT / / OS / / UT Výsledek:

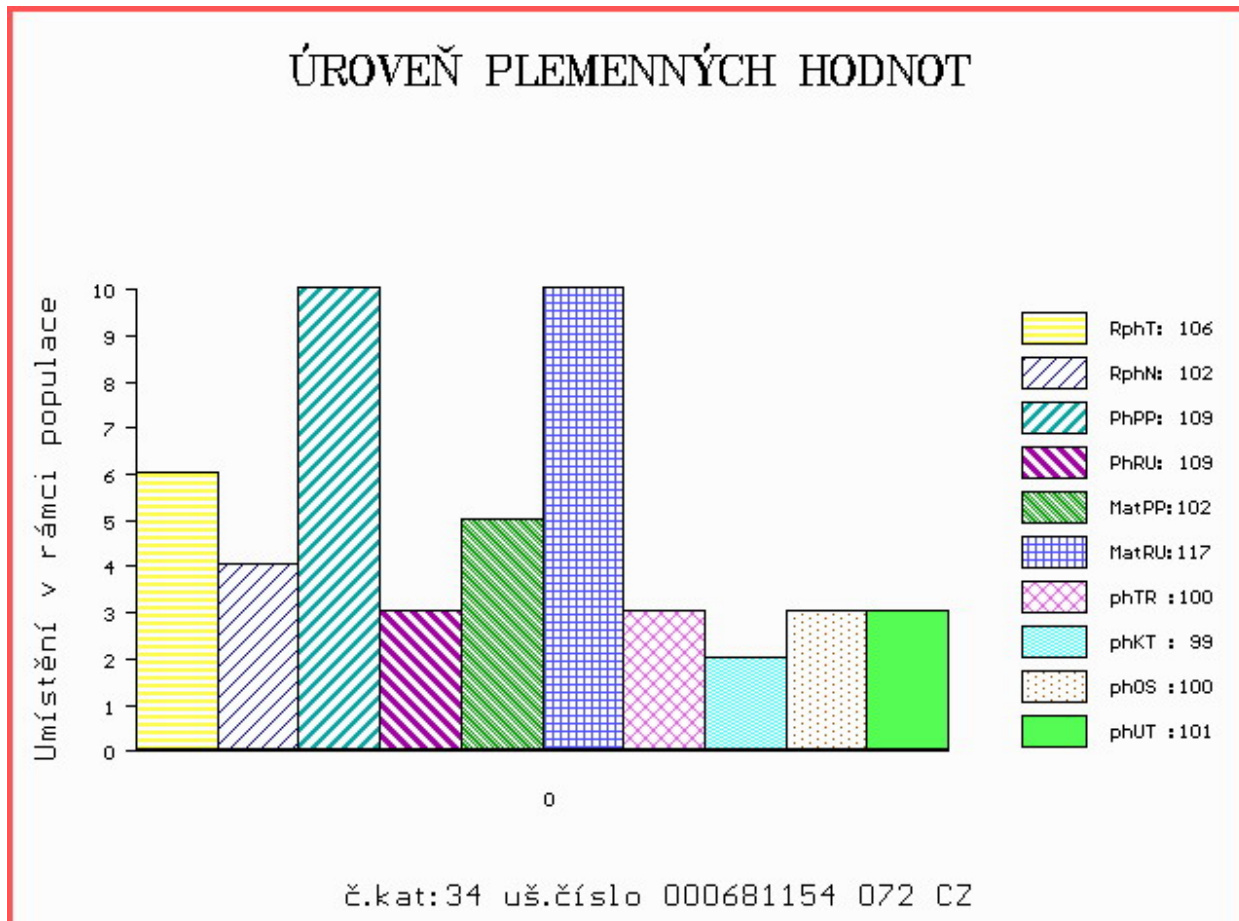

Číslo : 598200 042 CZ EKIM Z BĚSNA PP Číslo katalogu 35  
 Dat.nar. : 15.12.2018 Plemeno : S100 Masný simentál  
 Chovatel : Zemědělská společnost Blšany  
 Majitel : Zemědělská společnost Blšany

OOO ZSI 283 LYKKE SIRIUS P 41344-00241  
 OO ZSI 821 SNAEBUM CAMPARI PP 27907-00717  
 MOO 2790700686 DK SNAEBUM THEODORA P 27907-00686

OTEC ZMS 277 WROXALL COCKER-LEEKY-SOUP 11PP M080195  
 OMO 268 935 VINGEGAARD TEXAS P 41524-00940  
 MO 203351700813 UK WROXALL WINDFALL-GRACE P F088007  
 MMO 203351700575 UK WROXALL TALLENTED GRACE P F080676

OOM ZSI 247 RIVERDALE FIGARO M-44243  
 OM ZSI 693 REKORD Z BĚSNA V 037000528006042  
 MOM 108446 407 CZ P 037000108446407

MA 156587 942 CZ /4 ot P 037000156587942  
 OMM ZSI 412 NOLL Z BĚSNA P 037000102684042  
 MM 140327 942 CZ P 037000140327942  
 MMM 101350 942 CZ P 037000101350942

Vl.užit:nar: 54 \*\* kg ve 120d: 218 kg 210d: 364 kg 365d: 628 kg / kříž: 145 cm  
 Přírustek v testu : 1750 g / 103 přírustek od narození: 1598 g / 105 šourek 38 cm  
 Věk při ZV 429 dní aktuálně k 22.01.20 hmotnost: 698 kg výška v kříži: 146 cm

PLEMENNÉ HODNOTY										LINEARNÍ HODNOCENÍ							
	pp	ru	pp	ru	TR	KT	OS	UT	Hmot	kříž	TR	KT	OS	UT	CE		
BÝK	PE	87	123	ME	129	74	107	114	113	114							
MATKA	PE	103	108	ME	102	98	105	110	107	107	720	145	21	20	18	6	65
OTEC	PE	89	127	ME	135	60	109	105	106	110	0	0	0	0	0	0	0

HODNOCEN: TR 10 / /10 KT / / OS / / UT Výsledek:

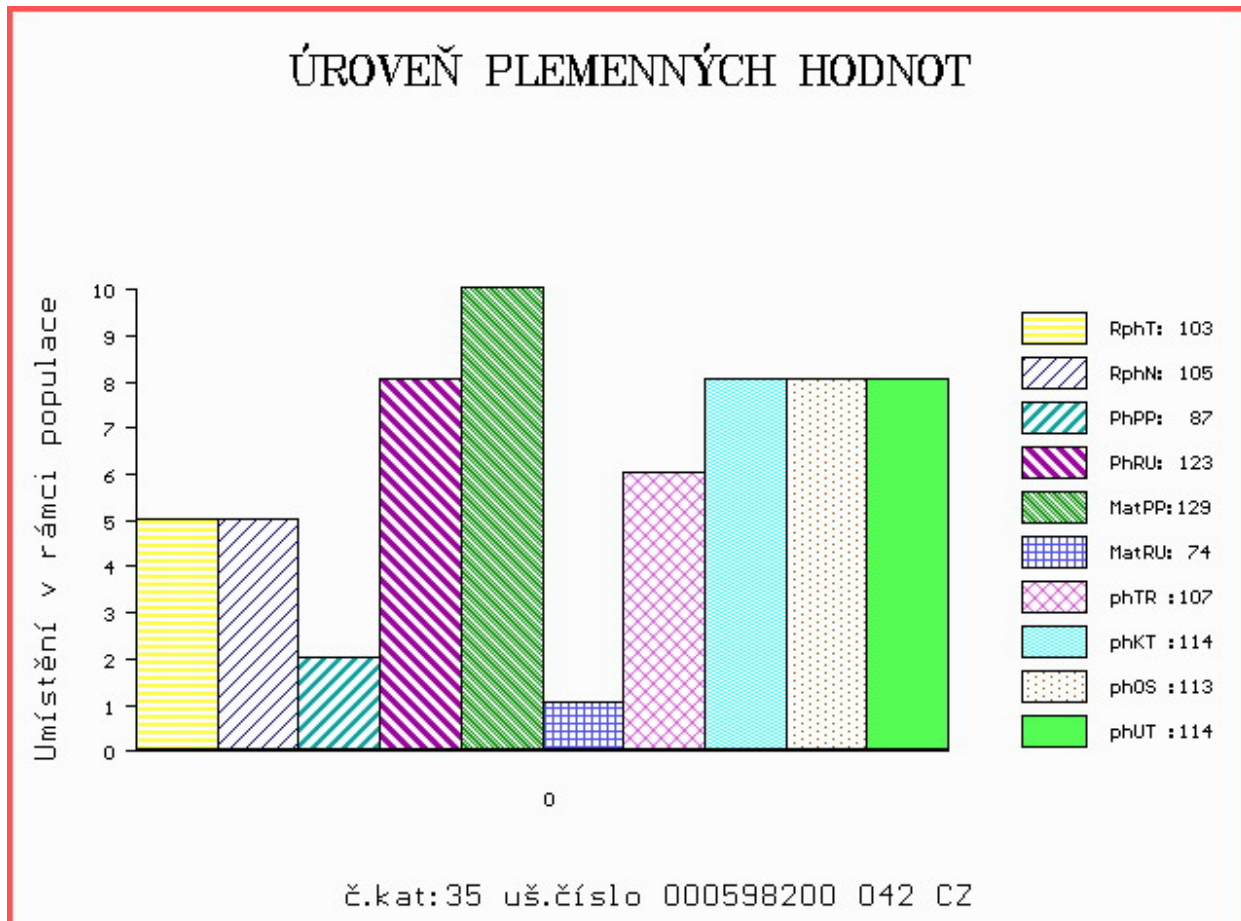

Číslo : **681155 072 CZ** **EPIK Z BÁNOVA PP** Číslo katalogu 36  
 Dat.nar. : 22.12.2018 Plemeno : S100 Masný simentál  
 Chovatel : ZEAS Bánov, a.s.  
 Majitel : ZEAS Bánov, a.s.

OOO ZSI 352 NÁRODNÍ VÍTĚZ VODŇANSKÝ P 145000182450031  
 OO 272 835 MAJOR VODŇANSKÝ P 145000624436031  
 MOO 110753 207 CZ CHARLOTA VODŇANSKÁ P 145207110753

**OTEC ZMS 443 SNEUMGAARD IMPERATOR PP 80164-00278**

OMO 271 782 SNEUMGAARD ADRIAN P 80164-00165  
 MO 8016400196 DK SNEUMGAARD CHRISTIANE P 80164-00196  
 MMO 8016400126 DK SNEUMGAARD THELMA 80164-00126

OOM ZSI 400 HEDETOFT UNITED P 80185-00096  
 OM ZSI 817 URSUS VOM UCHTETAL PP 15.018 18030  
 MOM 1502369887 DE HELENA VOM UCHTETAL P 15.023 69887

**MA 203842 972 CZ /3 ot ASTRA Z BÁNOVA P 449000203842972**

OMM 279 160 VINGEGAARD EDISON PP 41524-01292  
 MM 801421 327 SK GROŠA MOVIS P 090000801421327  
 MMM 800619371 SK BORDO MOVIS P 090000800619371

Vl.užit:nar: **60** \*\*\* kg ve 120d: **270** kg 210d: **399** kg 365d: **646** kg / kříž: **147** cm  
 Přírustek v testu : **2033 g / 114** přírustek od narození: **1626 g / 115** šourek **39** cm  
 Věk při ZV **422** dní aktuálně k 22.01.20 hmotnost: **704** kg výška v kříži: **148** cm

PLEMENNÉ HODNOTY

LINEARNÍ HODNOCENÍ

	pp	ru	pp	ru	TR	KT	OS	UT	Hmot	kříž	TR	KT	OS	UT	CE		
BÝK	PE	90	130	ME	89	98	113	105	102	105							
MATKA	PE	93	114	ME	81	114	108	97	94	98	744	146	26	20	18	7	71
OTEC	PE	103	121	ME	84	95	105	111	112	112	0	0	0	0	0	0	0

HODNOCEN: TR 10 / /10 KT / / OS / / UT Výsledek:

ÚROVEŇ PLEMENNÝCH HODNOT

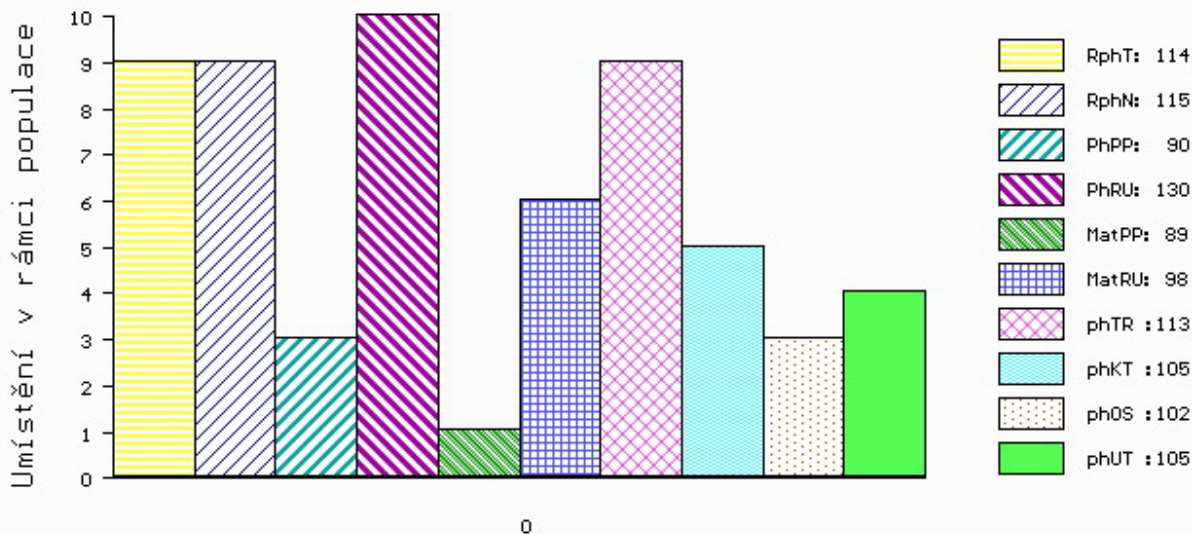

č.kat:36 uš.číslo 000681155 072 CZ



Číslo : 765769 071 CZ ERUDIT Z NOVÉ VODY PP Číslo katalogu 37  
 Dat.nar. : 22.12.2018 Plemeno : S100 Masný simentál  
 Chovatel : Reinold Manfred, Stará Červená Voda  
 Majitel : Reinold Manfred, Stará Červená Voda

OOO 290 062 HOTTE PP F 797 76.000 00797  
 OO ZSI 036 HILLMANN P 76.000 28589  
 MOO 7600025023 DE 76.000 25023

**OTEC ZSI 095 HILLARY P 14.002 71905**

OMO 000 BICEPS BY 020609/01 7600020609  
 MO 0 KORALLE BY5712315 2605002445  
 MMO 7602720319 DE KLAUS BY 2720319 7602720319

OOM 280 541 HOCKENHULL WATERLOO M072160  
 OM ZMS 107 BEL DHU CAPERCAILLIE 11 R M079624  
 MOM 500948700461 UK BLACKFORD WAGTAIL F089615

**MA 313051 971 CZ /1 ot CAPERCA Z NOVÉ VODY P\* 429000313051971**

OMM SIP 379 LUNA AGRO V 060072013407  
 MM 155892 972 CZ RENATA AGRO PP 060000155892972  
 MMM 116643 611 CZ P 060000116643611

Vl.užit:nar: 48 \*\*\* kg ve 120d: 212 kg 210d: 413 kg 365d: 635 kg / kříž: 142 cm  
 Přírustek v testu : 1508 g / 98 přírustek od narození: 1576 g / 104 šourek 40 cm  
 Věk při ZV 422 dní aktuálně k 22.01.20 hmotnost: 672 kg výška v kříži: 142 cm

PLEMENNÉ HODNOTY

LINEARNÍ HODNOCENÍ

	pp	ru	ME	pp	ru	TR	KT	OS	UT	Hmot	kříž	TR	KT	OS	UT	CE	
BÝK	PE	93	126	ME	97	108	110	121	122	121							
MATKA	PE	87	126	ME	108	113	114	120	120	121	830	148	28	21	21	8	78
OTEC	PE	95	101	ME	84	112	95	96	97	96	0	0	0	0	0	0	0

HODNOCEN: TR 8 / /10 KT / / OS / / UT Výsledek:

ÚROVEŇ PLEMENNÝCH HODNOT

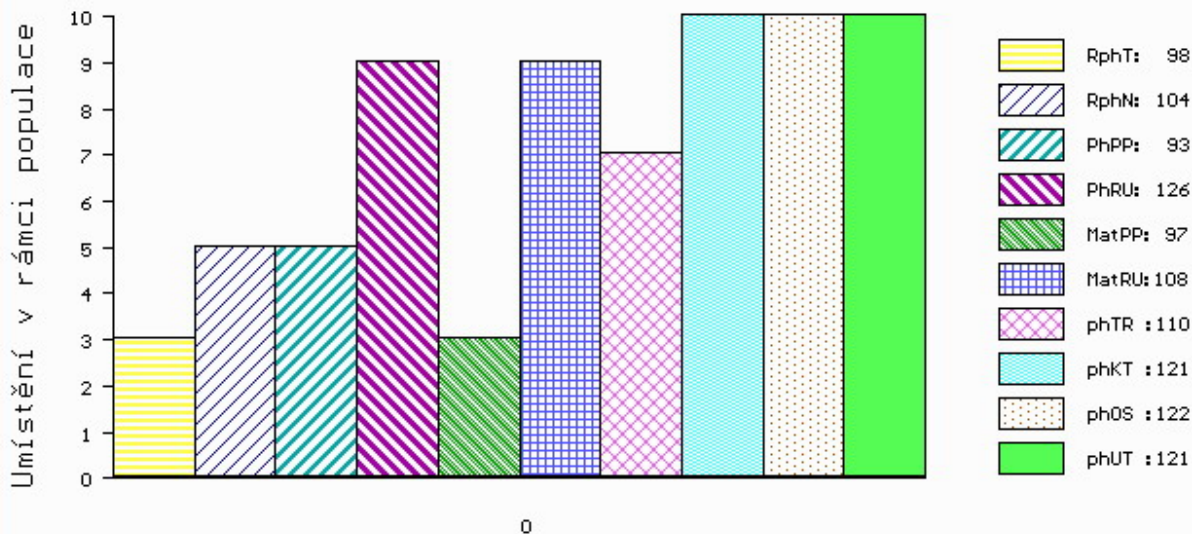

č.kat:37 uš.číslo 000765769 071 CZ

Číslo : 598325 042 CZ EBEN Z BĚSNA P\* Číslo katalogu 38  
 Dat.nar. : 28.12.2018 Plemeno : S100 Masný simentál  
 Chovatel : Zemědělská společnost Blšany  
 Majitel : Zemědělská společnost Blšany

OOO 272 806 MOLDAU CLINTON P 72142-00207  
 OO ZSI 820 MOLDAU ERASMUS PP 72142-00235  
 MOO 7214200202 DK MOLDAU BARBARA P 72142-00202

OTEC ZSI 978 LANGMOSE HANNIBAL PP 87201-00173  
 OMO ZSI 390 LYKKE ATLANTIS P 41344-00347  
 MO 8720100144 DK LANGMOSE DEBBIE P 87201-00144  
 MMO 8720100107 DK LANGMOSE WANDA P 87201-00107

OOM 265 452 KOKO P 13.006 32358  
 OM ZSI 223 KONNY 13.015 55970  
 MOM 1300275884 DE 13.002 75884

MA 143561 942 CZ /6 ot P 037000143561942  
 OMM ZSI 155 OSTERVANG RINGO ET P 86152-00152  
 MM 101314 942 CZ P 037000101314942  
 MMM 105971 407 CZ P 037407105971

Vl.užit:nar: 47 \*\* kg ve 120d: 233 kg 210d: 362 kg 365d: 623 kg / kříž: 147 cm  
 Přírustek v testu : 1808 g / 105 přírustek od narození: 1526 g / 107 šourek 38 cm  
 Věk při ZV 416 dní aktuálně k 22.01.20 hmotnost: 642 kg výška v kříži: 147 cm

PLEMENNÉ HODNOTY										LINEARNÍ HODNOCENÍ						
	pp	ru	pp	ru	TR	KT	OS	UT		Hmot	kříž	TR	KT	OS	UT	CE
BÝK	PE	94	120	ME	111	94	108	102	101	103						
MATKA	PE	104	100	ME	105	105	108	106	106	108	678	/ 147	21	17	16	6 60
OTEC	PE	83	133	ME	118	87	113	100	97	99	678	/ 147	27	21	21	7 76

HODNOCEN: TR 10 / /10 KT / / OS / / UT Výsledek:

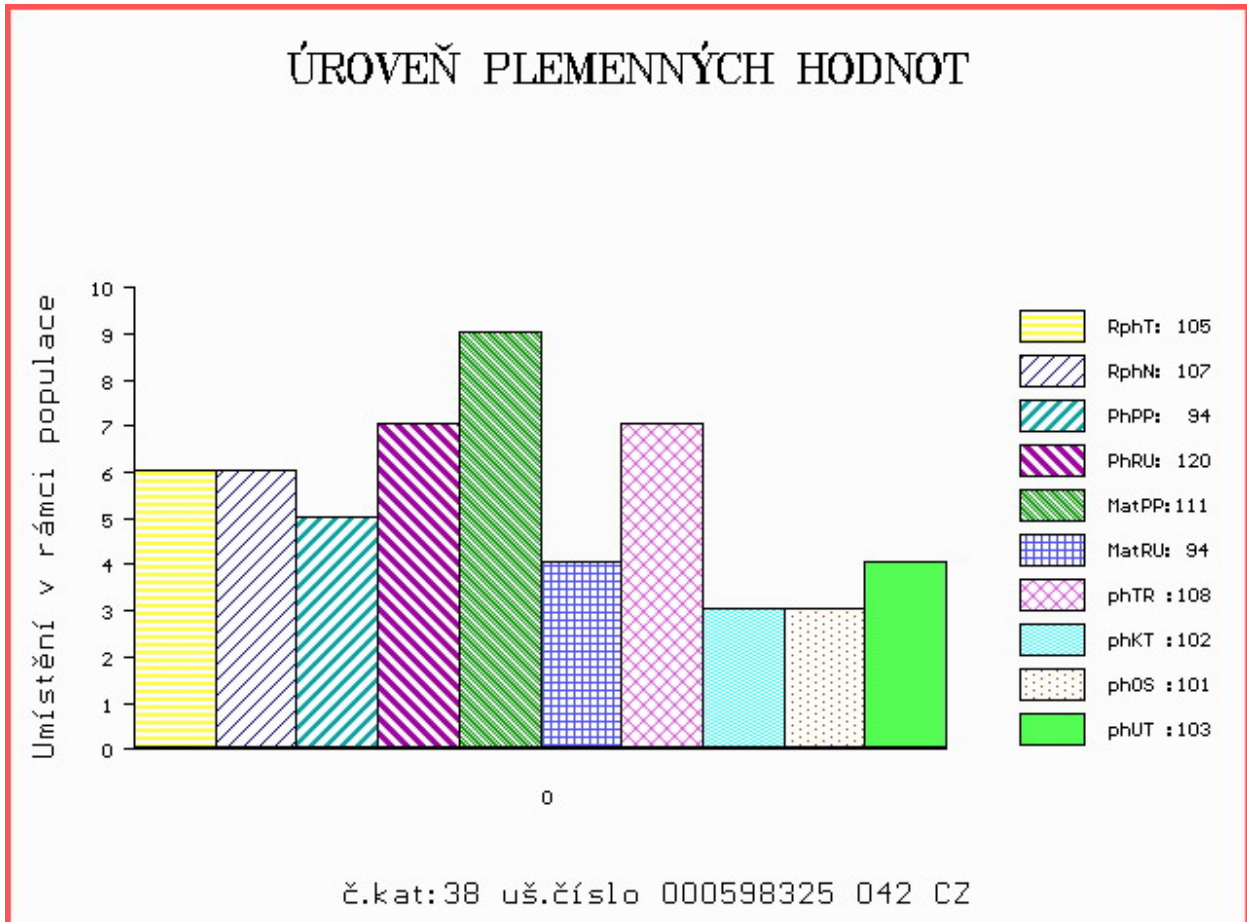

Číslo : 692329 072 CZ EBRA VSACKO P\* Číslo katalogu 39  
 Dat.nar. : 28.12.2018 Plemeno : S100 Masný simentál  
 Chovatel : Vsacko Hovězí, a.s.  
 Majitel : Vsacko Hovězí, a.s.

OOO 262 692 HILLCREST CHAMPION PMMC017  
 OO ZSI 807 CURAHEEN TYSON ET R 171059840126  
 MOO 151420930180 IE RACEVIEW MERLE-BEAUTY BATM031

OTEC ZMS 201 ZENTRUM VODŇANSKÝ P 145000836371031  
 OMO ZSI 178 JIŘÍK VODŇANSKÝ P 145287117144  
 MO 181049 931 CZ NORMA VODŇANSKÁ P 145000181049931  
 MMO 124781 207 CZ LILIE VODŇANSKÁ P 145207124781

OOM ZSI 284 HOLM ULRICK P 36545-00514  
 OM ZSI 444 MOLLEGAARD BARRIT P 62529-00385  
 MOM 6252900246 DK MOLLEGAARD THILDE 62529-00246

MA 157423 972 CZ /8 ot R 403000157423972  
 OMM ZSI 119 HERMES 09.312 64771  
 MM 3540 981 CZ 251000003540981  
 MMM 629 417 CZ P 164417000629

Vl.užit:nar: 48 \*\*\* kg ve 120d: 202 kg 210d: 326 kg 365d: 610 kg / kříž: 139 cm  
 Přírustek v testu : 1966 g / 115 přírustek od narození: 1554 g / 115 šourek 38 cm  
 Věk při ZV 416 dní aktuálně k 22.01.20 hmotnost: 654 kg výška v kříži: 139 cm

PLEMENNÉ HODNOTY										LINEARNÍ HODNOCENÍ						
	pp	ru	ME	pp	ru	TR	KT	OS	UT	Hmot	kříž	TR	KT	OS	UT	CE
BÝK	PE	95	118	ME	87	96	101	110	112	110						
MATKA	PE	97	96	ME	96	99	99	106	105	105	580 /	139	19	19	18	6 62
OTEC	PE	91	129	ME	75	100	108	122	127	125	757 /	139	26	25	25	9 85

HODNOCEN: TR 7 / /10 KT / / OS / / UT Výsledek:

## ÚROVEŇ PLEMENNÝCH HODNOT

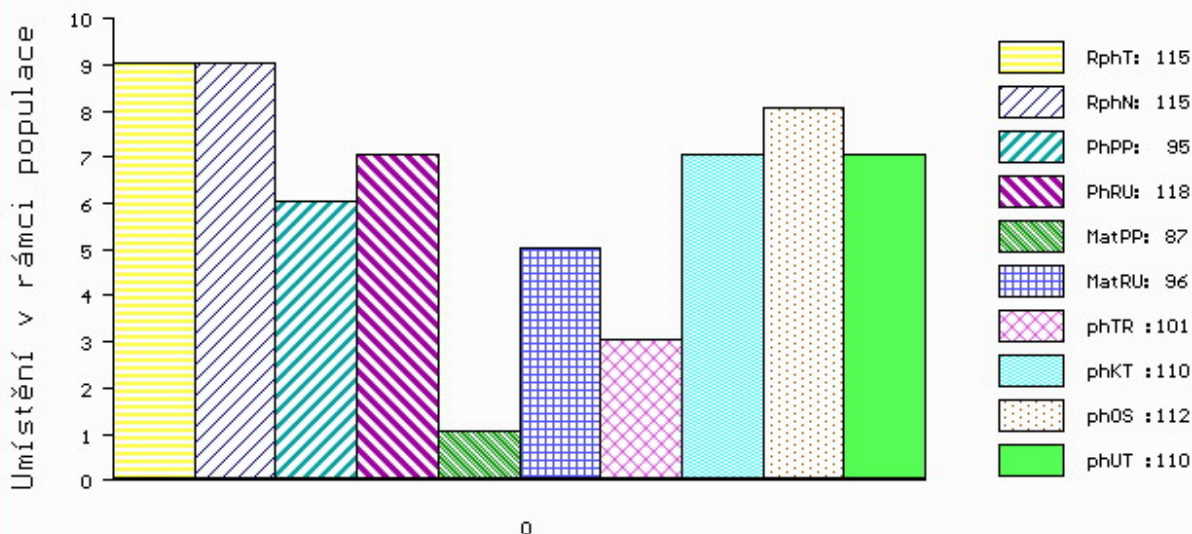

č.kat:39 uš.číslo 000692329 072 CZ

Číslo : 692330 072 CZ EKELL VSACKO PP Číslo katalogu 40  
 Dat.nar. : 28.12.2018 Plemeno : S100 Masný simentál  
 Chovatel : Vsacko Hovězí, a.s.  
 Majitel : Vsacko Hovězí, a.s.

OOO ZSI 495 HEDETOFT VITO PP 51546-02044  
 OO 281 859 BAKKELY GENERAL P 89578-00227  
 MOO 8957800181 DK BAKKELY DELTA 89578-00181

OTEC ZMS 279 BAKKELY JIMBALAYA PP 89578-00254  
 OMO 281 860 VESTERBAEK SAMSON P 47717-00209  
 MO 8957800121 DK BAKKELY VELVET P 89578-00121  
 MMO 8957800087 DK BAKKELY THILDE R 89578-00087

OOM 267 001 CAMUS BRANDY M029502  
 OM ZSI 247 RIVERDALE FIGARO M-44243  
 MOM 33482 UK SOLITUDE CHINA GIRL F-33482

MA 164844 972 CZ /4 ot P 403000164844972  
 OMM ZSI 495 HEDETOFT VITO PP 51546-02044  
 MM 187571 972 CZ P 403000187571972  
 MMM 157483 972 CZ SOFIE P 403000157483972

Vl.užit:nar: 50 \*\*\* kg ve 120d: 221 kg 210d: 363 kg 365d: 624 kg / kříž: 143 cm  
 Přírustek v testu : 2091 g / 123 přírustek od narození: 1623 g / 127 šourek 39 cm  
 Věk při ZV 416 dní aktuálně k 22.01.20 hmotnost: 683 kg výška v kříži: 145 cm

PLEMENNÉ HODNOTY										LINEARNÍ HODNOCENÍ							
	pp	ru	pp	ru	TR	KT	OS	UT	Hmot	kříž	TR	KT	OS	UT	CE		
BÝK	PE	87	129	ME	98	88	113	105	102	104							
MATKA	PE	90	113	ME	89	95	108	109	108	108	720	145	25	19	17	6	67
OTEC	PE	77	131	ME	102	88	114	106	102	105	1270	157	29	24	22	8	83

HODNOCEN: TR 10 / /10 KT / / OS / / UT Výsledek:

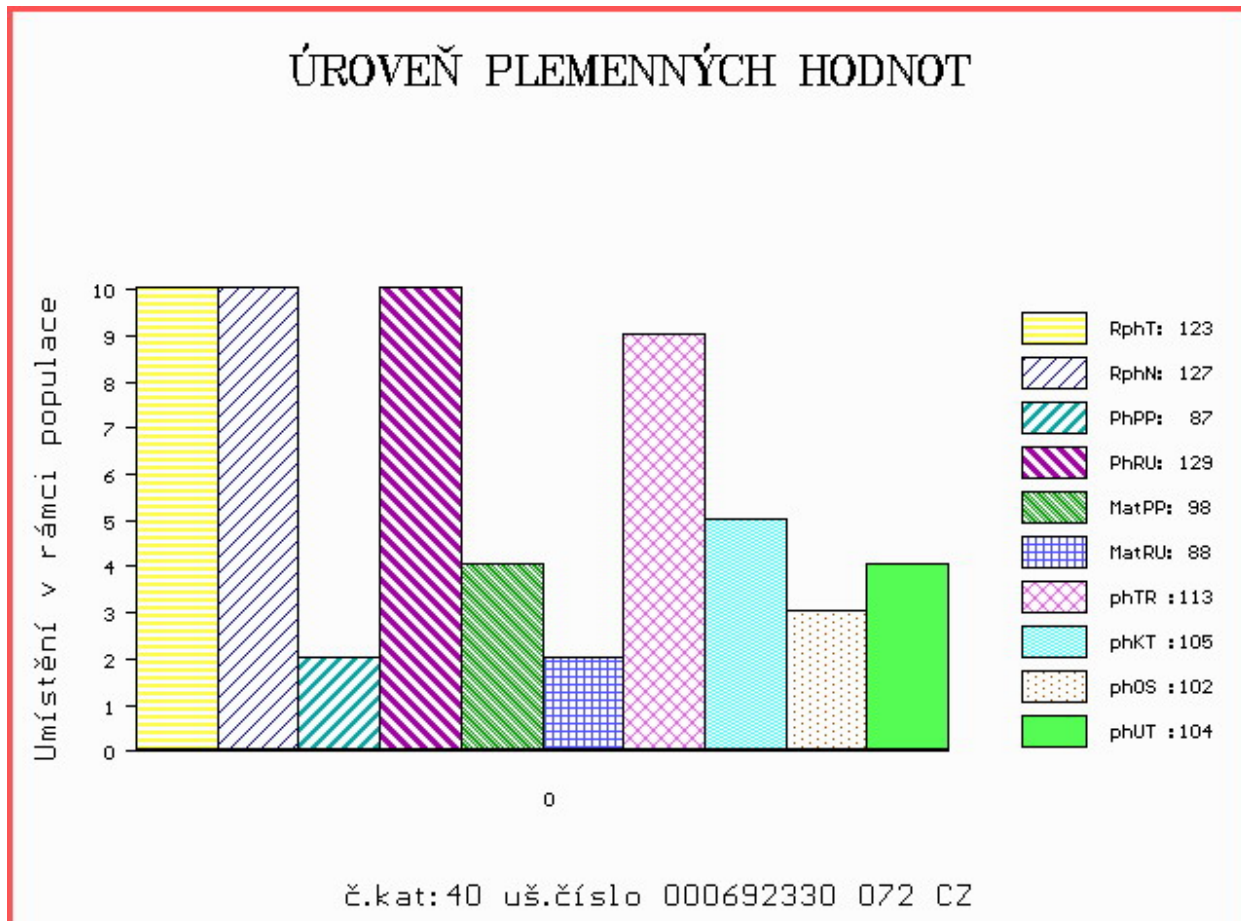



Číslo : **747985 081 CZ** **ESKYMO VFU** Číslo katalogu 41  
 Dat.nar. : 25.11.2018 Plemeno : Y100 Limousine  
 Chovatel : VFU Brno ŠZP Nový Jičín  
 Majitel : VFU Brno ŠZP Nový Jičín

OOO 264 759 CESARHENON 2287033854  
 OO 270 300 MANOIR MN 8796012823  
 MOO 2391058137 FR GENOISE 2391058137

**OTEC ZLM 654 ESA 4940351045**  
 OMO 284 662 TAN 1523176442  
 MO 4940350708 FR AMANDINE 4940350708  
 MMO 4940350032 FR ROCKEUSE 4940350032

OOM 265 620 BAMBINO-MN 8786001669  
 OM ZLI 268 IONESCO 3693000206  
 MOM 3687001802 FR COQUETTE 3687001802

**MA 244148 981 CZ /4 ot 007000244148981**  
 OMM ZLI 521 ORION Z KALIŠTĚ 031000524789053  
 MM 163718 981 CZ SEKTA VFU 007000163718981  
 MMM 119934 704 CZ JOSEFÍNA VFU 007000119934704

Vl.užit:nar: **46 \*\*\*** kg ve 120d: **200** kg 210d: **307** kg 365d: **523** kg / kříž: **132** cm  
 Přírustek v testu : **1450 g / 103** přírustek od narození: **1312 g / 105** šourek **37** cm  
 Věk při ZV **449** dní aktuálně k 22.01.20 hmotnost: **601** kg výška v kříži: **139** cm

PLEMENNÉ HODNOTY										LINEARNÍ HODNOCENÍ							
	pp	ru	pp	ru	TR	KT	OS	UT		Hmot	kříž	TR	KT	OS	UT	CE	
BÝK	PE	101	112	ME	103	91	96	110	113	110							
MATKA	PE	102	106	ME	102	99	101	114	119	117	711	138	19	20	18	6	63
OTEC	PE	93	124	ME	106	80	106	104	101	103	0	0	0	0	0	0	0

HODNOCEN: TR 8 / / 9 KT / / OS / / UT Výsledek:

## ÚROVEŇ PLEMENNÝCH HODNOT

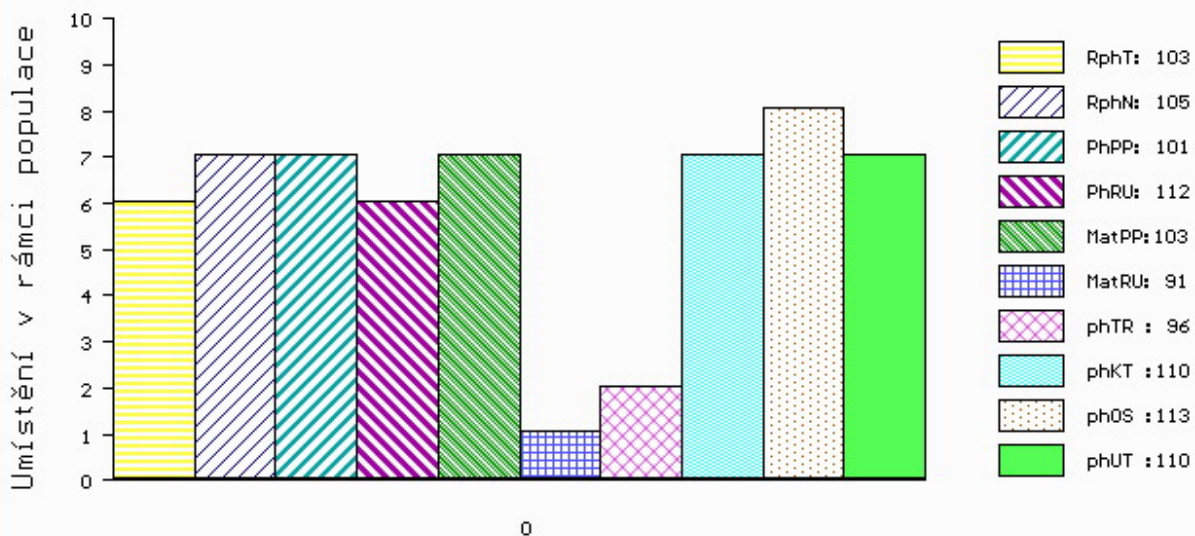

č.kat:41 uš.číslo 000747985 081 CZ

Číslo : 747986 081 CZ ELEKTRO VFU R\* Číslo katalogu 42  
 Dat.nar. : 29.11.2018 Plemeno : Y100 Limousine  
 Chovatel : VFU Brno ŠZP Nový Jičín  
 Majitel : VFU Brno ŠZP Nový Jičín

OOO 279 904 C.N.MOSKITO P 05.803 96113  
 OO ZIL 146 C.N.MATEO PP 05.353 09827  
 MOO 579432409 DE C.N.CITA P 05.794 32409

OTEC ZLM 406 GUERET PO P 1212008733  
 OMO ZLI 560 ON-DIT 3615069746  
 MO 1208085073 FR DICTEE 1208085073  
 MMO 1202073373 FR TURQUOISE 1202073373

OOM ZLI 560 ON-DIT 3615069746  
 OM ZLM 057 BAVARDAGE 2257773618  
 MOM 2257773207 FR RIDELLE 2257773207

MA 265632 981 CZ /3 ot ZOJA VFU 007000265632981  
 OMM ZLI 442 HAMMEL OSVALD 64467-00722  
 MM 215453 981 CZ TEREZA VFU 007000215453981  
 MMM 163681 981 CZ PLAZMA VFU 007000163681981

Vl.užit:nar: 51 \*\*\* kg ve 120d: 231 kg 210d: 338 kg 365d: 554 kg / kříž: 137 cm  
 Přírustek v testu : 1725 g / 117 přírustek od narození: 1396 g / 119 šourek 38 cm  
 Věk při ZV 445 dní aktuálně k 22.01.20 hmotnost: 636 kg výška v kříži: 143 cm

PLEMENNÉ HODNOTY										LINEARNÍ HODNOCENÍ							
	pp	ru	pp	ru	TR	KT	OS	UT		Hmot	kříž	TR	KT	OS	UT	CE	
BÝK	PE	100	122	ME	93	98	107	114	116	114							
MATKA	PE	103	114	ME	87	111	111	114	114	114	854	150	27	22	18	7	74
OTEC	PE	101	125	ME	97	88	108	115	119	117	0	0	0	0	0	0	0

HODNOCEN: TR 10 / /10 KT / / OS / / UT Výsledek:

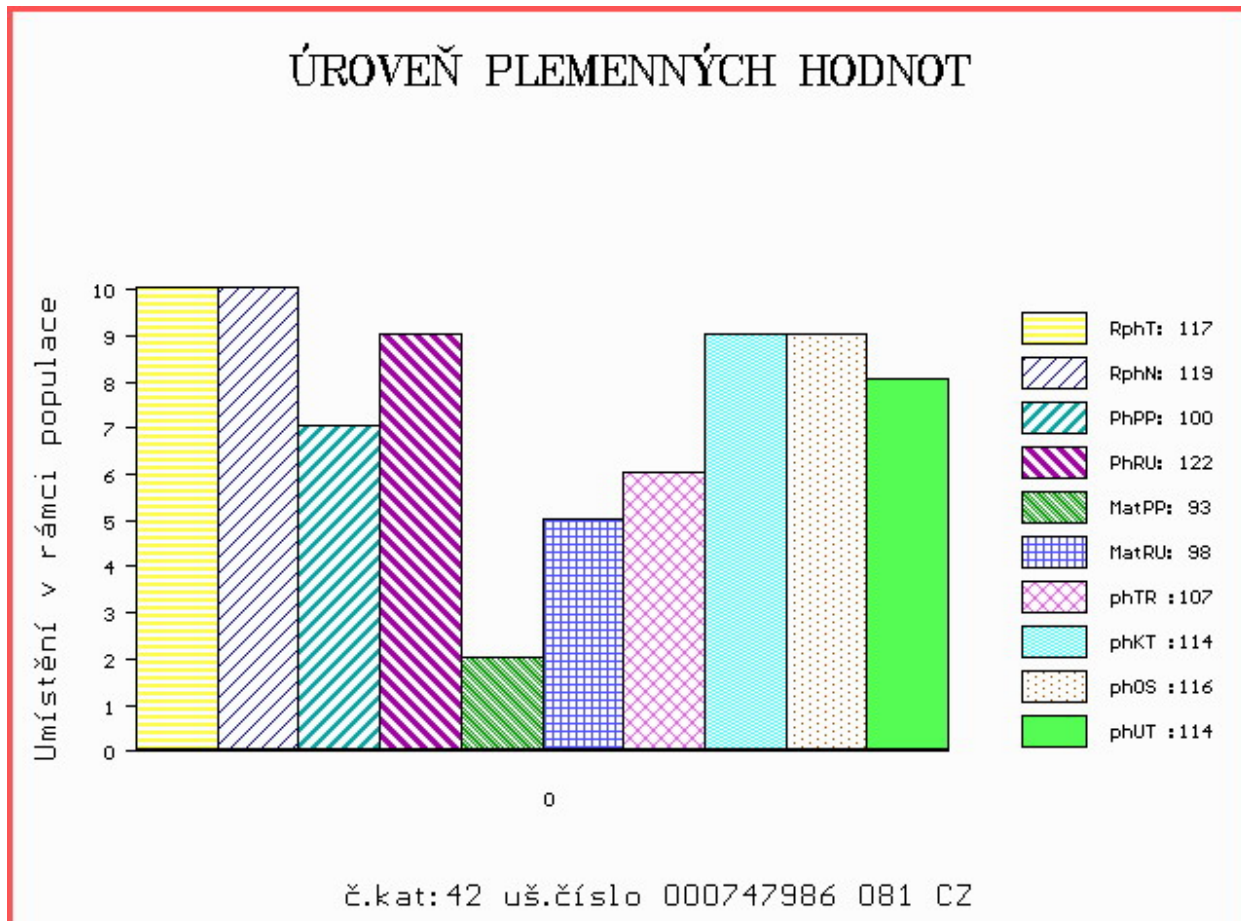

Číslo : 122679 034 CZ EDEN Z MLADOŠOVIC Číslo katalogu 43  
 Dat.nar. : 30.11.2018 Plemeno : Y100 Limousine  
 Chovatel : Podolák Jiří,ing.,Mladošovice  
 Majitel : Podolák Jiří,ing.,Mladošovice

OOO 267 694 CASSIS 4088028055  
 OO ZLI 490 REMIX 1717626948  
 MOO 1797002235 FR NOUGATINE 1797002235

OTEC ZLM 405 CAMEOS 2424507604  
 OMO ZLI 324 MAS DU CLO 2396032213  
 MO 2324444531 FR VELSEUSE 2324444531  
 MMO 2424450505 FR RISETTE 2424450505

OOM 270 290 TITANES P 06.651 33993  
 OM ZLI 650 TIGRIS PP 14.026 24243  
 MOM 1401547615 DE FELCA P 14.015 47615

MA 485494 931 CZ /3 ot P 439000485494931  
 OMM ZLI 521 ORION Z KALIŠTĚ 031000524789053  
 MM 163728 981 CZ 007000163728981  
 MMM 112534 981 CZ NOMURA VFU 007000112534981

Vl.užit:nar: 41 \*\* kg ve 120d: 226 kg 210d: 349 kg 365d: 551 kg / kříž: 134 cm  
 Přírustek v testu : 1641 g / 118 přírustek od narození: 1457 g / 118 šourek 37 cm  
 Věk při ZV 444 dní aktuálně k 22.01.20 hmotnost: 650 kg výška v kříži: 141 cm

PLEMENNÉ HODNOTY										LINEARNÍ HODNOCENÍ							
	pp	ru	pp	ru	TR	KT	OS	UT		Hmot	kříž	TR	KT	OS	UT	CE	
BÝK	PE	95	118	ME	95	103	105	111	114	112							
MATKA	PE	101	101	ME	104	111	94	101	104	103	758	147	26	22	22	8	78
OTEC	PE	81	124	ME	90	99	109	121	125	121	0	0	0	0	0	0	0

HODNOCEN: TR 9 / /10 KT / / OS / / UT Výsledek:

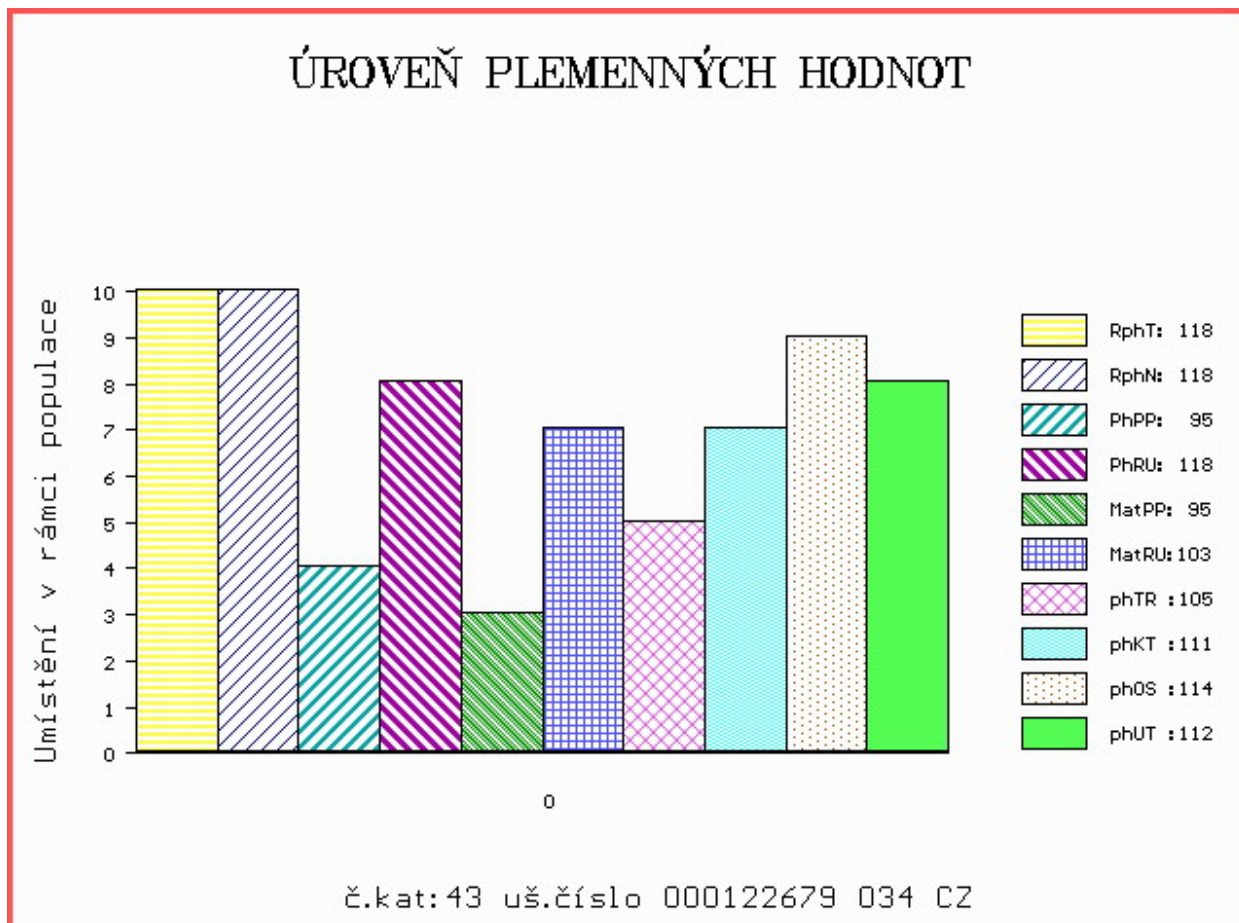

Číslo : 843556 053 CZ EFENDY ZE LHOTKY Číslo katalogu 44  
 Dat.nar. : 19.12.2018 Plemeno : Y100 Limousine  
 Chovatel : Fišar Filip, Lhotka  
 Majitel : Fišar Filip, Lhotka

OOO 270 815 INDECIS 2293004195  
 OO ZLI 560 ON-DIT 3615069746  
 MOO 3690006248 FR FRANCHON 3690006248

OTEC ZLM 580 IALAPOLYS 5382582284  
 OMO 281 952 VANTARD 1204073804  
 MO 5382581933 FR CELAPO-LYS 5382581933  
 MMO 5382581609 FR SELLYS 5382581609

OOM 268 705 NELOMBO 1297172653  
 OM ZLM 053 UNIQUE 1931432417  
 MOM 1930068676 FR PELUCHE 1930068676

MA 328072 953 CZ /3 ot KOPRETINA ZE LHOTKY P 464000328072953  
 OMM ZLI 535 VIGNY.B V 8604154069  
 MM 212401 953 CZ KRÁSKA ZE LHOTKY P 381000212401953  
 MMM 129663 953 CZ NINA ZE LHOTKY 381000129663953

Vl.užit:nar: 45 \*\*\* kg ve 120d: 242 kg 210d: 389 kg 365d: 577 kg / kříž: 142 cm  
 Přírustek v testu : 1550 g / 100 přírustek od narození: 1454 g / 102 šourek 39 cm  
 Věk při ZV 425 dní aktuálně k 22.01.20 hmotnost: 625 kg výška v kříži: 142 cm

PLEMENNÉ HODNOTY										LINEARNÍ HODNOCENÍ							
	pp	ru	pp	ru	TR	KT	OS	UT	Hmot	kříž	TR	KT	OS	UT	CE		
BÝK	PE	90	127	ME	94	95	111	106	105	105							
MATKA	PE	80	109	ME	92	113	105	105	106	106	820	146	26	22	21	8	77
OTEC	PE	99	121	ME	97	86	103	95	92	93	820	145	26	23	24	8	81

HODNOCEN: TR 10 / /10 KT / / OS / / UT Výsledek:

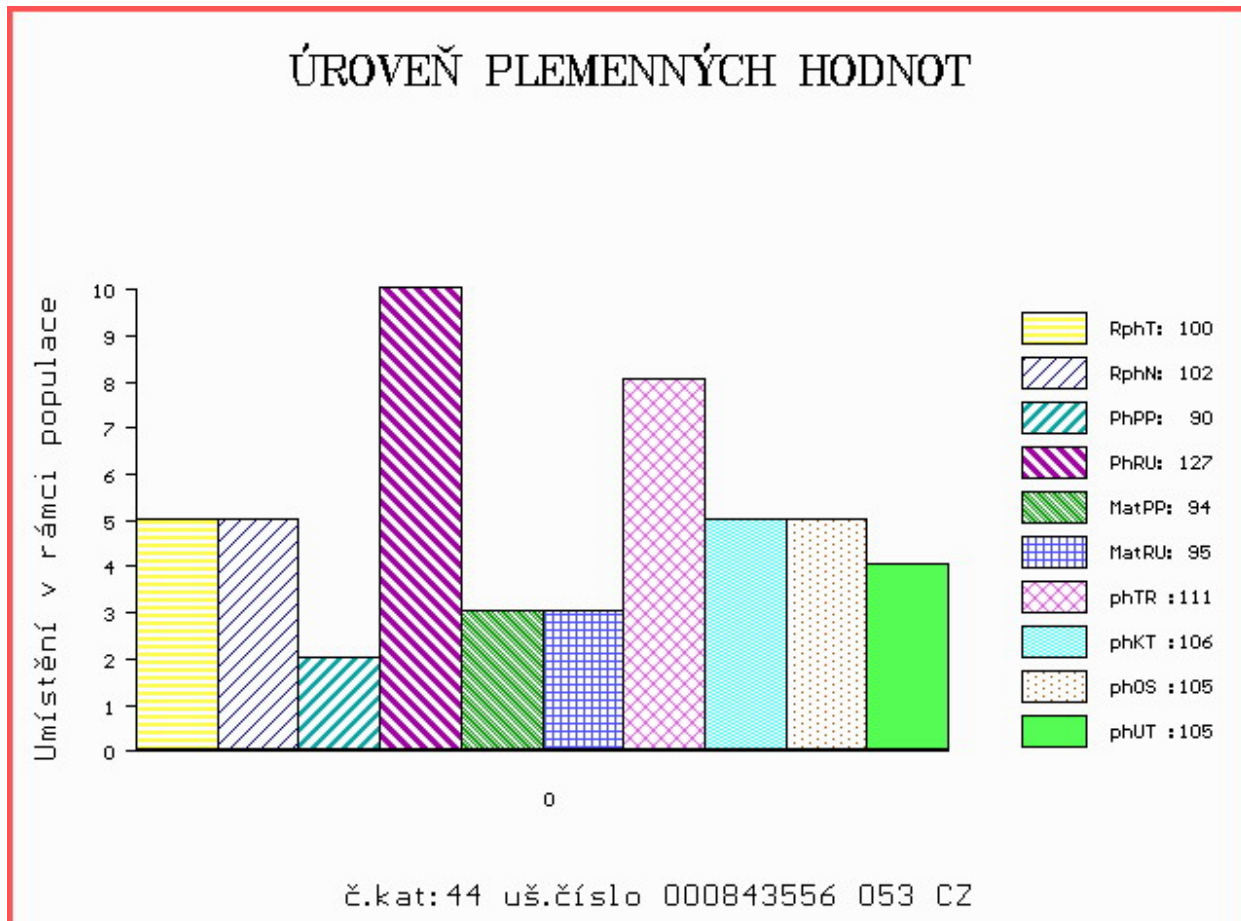



Číslo : 747993 081 CZ ELF VFU Číslo katalogu 45  
 Dat.nar. : 31.12.2018 Plemeno : Y100 Limousine  
 Chovatel : VFU Brno ŠZP Nový Jičín  
 Majitel : VFU Brno ŠZP Nový Jičín

OOO 279 904 C.N.MOSKITO P 05.803 96113  
 OO ZIL 146 C.N.MATEO PP 05.353 09827  
 MOO 579432409 DE C.N.CITA P 05.794 32409

**O TEC ZLM 406 GUERET PO P 1212008733**

OMO ZLI 560 ON-DIT 3615069746  
 MO 1208085073 FR DICTEE 1208085073  
 MMO 1202073373 FR TURQUOISE 1202073373

OOM 271 208 SCAPIN 2351383257  
 OM ZLI 746 URVILLE 1931859212  
 MOM 1930388572 FR OXANE 142 1930388572

**MA 283235 981 CZ /2 ot ALFA VFU 007000283235981**

OMM ZLI 810 SAM ZE SVATÉ KATEŘINY 393000529799042  
 MM 244135 981 CZ 007000244135981  
 MMM 163679 981 CZ ROLBA VFU 007000163679981

Vl.užit:nar: 61 \*\*\* kg ve 120d: 229 kg 210d: 359 kg 365d: 592 kg / kříž: 143 cm  
 Přírustek v testu : 1641 g / 115 přírustek od narození: 1473 g / 118 šourek 38 cm  
 Věk při ZV 413 dní aktuálně k 22.01.20 hmotnost: 631 kg výška v kříži: 144 cm

PLEMENNÉ HODNOTY

LINEARNÍ HODNOCENÍ

	pp	ru	pp	ru	TR	KT	OS	UT	Hmot	kříž	TR	KT	OS	UT	CE		
BÝK	PE	88	127	ME	103	97	113	116	117	118							
MATKA	PE	107	116	ME	93	112	110	115	115	116	890	148	27	23	22	9	81
O TEC	PE	101	125	ME	97	88	108	115	119	117	0	0	0	0	0	0	0

HODNOCEN: TR 10 / /10 KT / / OS / / UT Výsledek:

ÚROVEŇ PLEMENNÝCH HODNOT

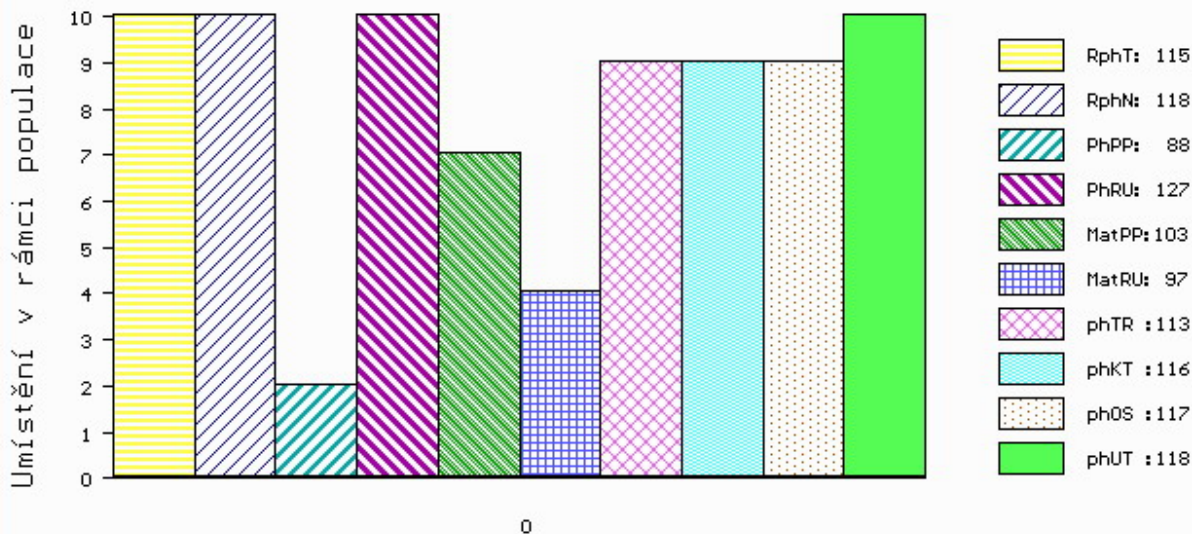

č.kat:45 uš.číslo 000747993 081 CZ

Číslo : 741338 071 CZ EGMON PRONTUS PP Číslo katalogu 46  
 Dat.nar. : 24.12.2018 Plemeno : UC100 Uckermarker  
 Chovatel : Prontus agro, s.r.o., Ondřejovice  
 Majitel : Prontus agro, s.r.o., Ondřejovice

OOO 287 487 FALCO P 12.693 08465  
 OO 287 436 FAMOS PP 12.711 93290  
 MOO 1271145855 DE P 12.711 45855

OTEC UCK 012 FLAVIO PP 12.724 73615  
 OMO 285 337 WINZER P 13.020 59938  
 MO 1273326133 DE WENKE P 12.733 26133  
 MMO 1273187915 DE 12.731 87915

OOM 000 HERKULES P 13.030 39099  
 OM 284 693 HERAK PP 13.042 76964  
 MOM 1303487772 DE P 13.034 87772

MA 1265436386 DE /2 ot ORINA P 12.654 36386  
 OMM 281 762 ORION  
 MM 1260957009 DE 12.609 57009  
 MMM 1273296562 DE 12.732 96562

Vl.užit:nar: 43 kg ve 120d: 235 kg 210d: 346 kg 365d: 542 kg / kříž: 133 cm  
 Přírustek v testu : 1391 g / 88 přírustek od narození: 1386 g / 89 šourek 36 cm  
 Věk při ZV 420 dní aktuálně k 22.01.20 hmotnost: 589 kg výška v kříži: 134 cm

PLEMENNÉ HODNOTY										LINEARNÍ HODNOCENÍ							
	pp	ru	pp	ru	TR	KT	OS	UT		Hmot	kříž	TR	KT	OS	UT	CE	
BÝK	PE	96	108	ME	96	101	90	102	105	102							
MATKA	PE	98	100	ME	110	105	99	107	109	108	706	143	27	18	16	6	67
OTEC	PE	0	0	ME	0	0	88	94	96	95	0	0	0	0	0	0	0

HODNOCEN: TR 6 / /10 KT / / OS / / UT Výsledek:

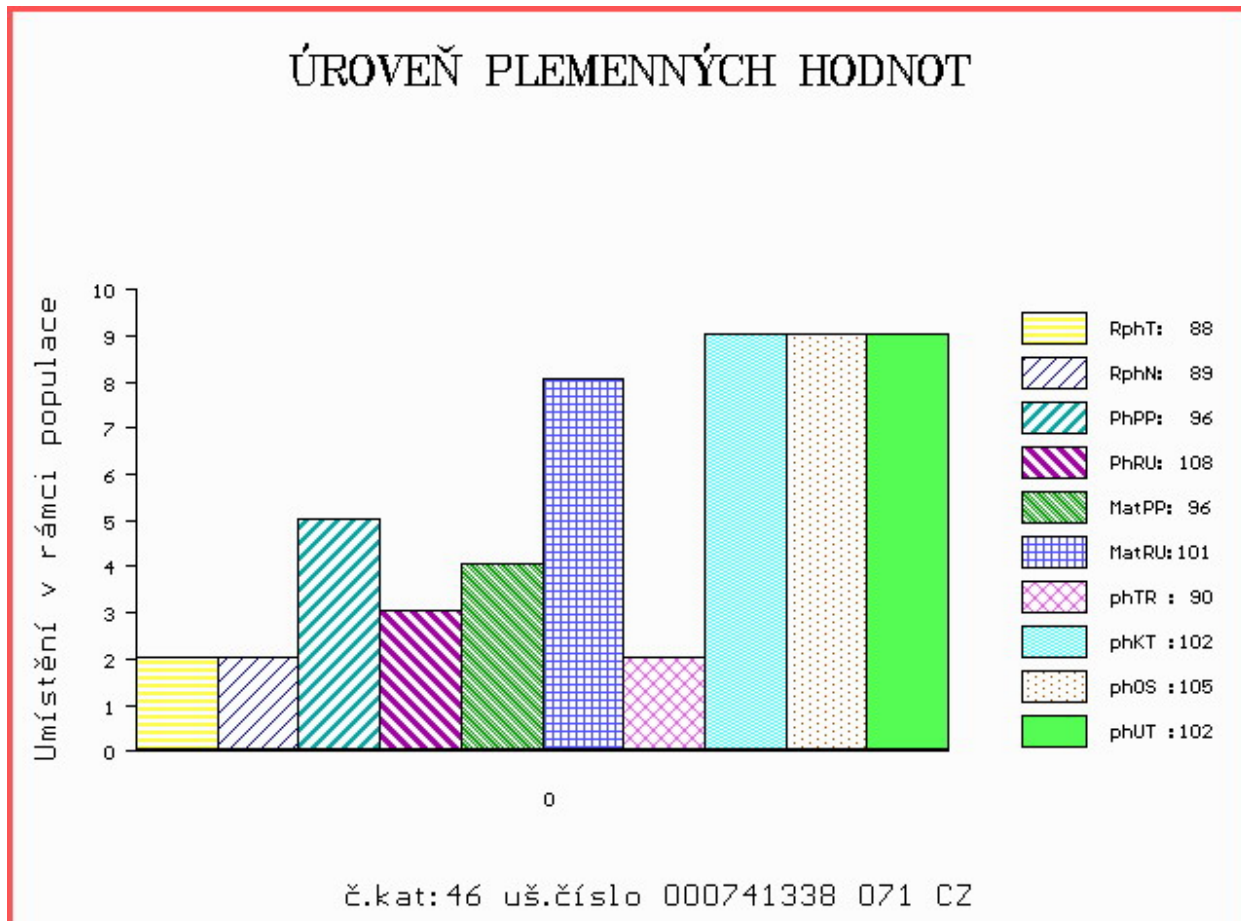

Číslo : 741339 071 CZ ELVIS PRONTUS V\* Číslo katalogu 47  
 Dat.nar. : 26.12.2018 Plemeno : UC100 Uckermarker  
 Chovatel : Prontus agro, s.r.o., Ondřejovice  
 Majitel : Prontus agro, s.r.o., Ondřejovice

OOO 284 476 STARDUST PS 241208  
 OO 285 073 STURM PS V 13.032 39140  
 MOO 1300632386 DE EMELY P 13.006 32386

OTEC UCK 005 STÜRMER PP 13.039 30524  
 OMO 285 076 FLORIN P 13.017 87554  
 MO 1302304480 DE EVI P 13.023 04480  
 MMO 1300816084 DE ELSA P 13.008 16084

OOM 000 ELLIOT PS V 13.029 03092  
 OM 281 758 ECKRMAN P 13.036 23215  
 MOM 1302680920 DE P 13.026 80920

MA 1264429508 DE /2 ot LAURA P 12.644 29508  
 OMM 281 759 LUCIAN P  
 MM 1273430784 DE P 12.734 30784  
 MMM 1273339794 DE 12.733 39794

Vl.užit:nar: 45 kg ve 120d: 227 kg 210d: 356 kg 365d: 605 kg / kříž: 138 cm  
 Přírustek v testu : 1975 g / 107 přírustek od narození: 1571 g / 107 šourek 38 cm  
 Věk při ZV 418 dní aktuálně k 22.01.20 hmotnost: 661 kg výška v kříži: 139 cm

PLEMENNÉ HODNOTY										LINEARNÍ HODNOCENÍ							
	pp	ru	pp	ru	TR	KT	OS	UT		Hmot	kříž	TR	KT	OS	UT	CE	
BÝK	PE	102	107	ME	112	100	102	98	97	99							
MATKA	PE	121	84	ME	101	104	96	92	92	92	720	145	26	21	19	7	73
OTEC	PE	0	0	ME	0	0	0	0	0	0	0	0	0	0	0	0	

HODNOCEN: TR 9 / /10 KT / / OS / / UT Výsledek:

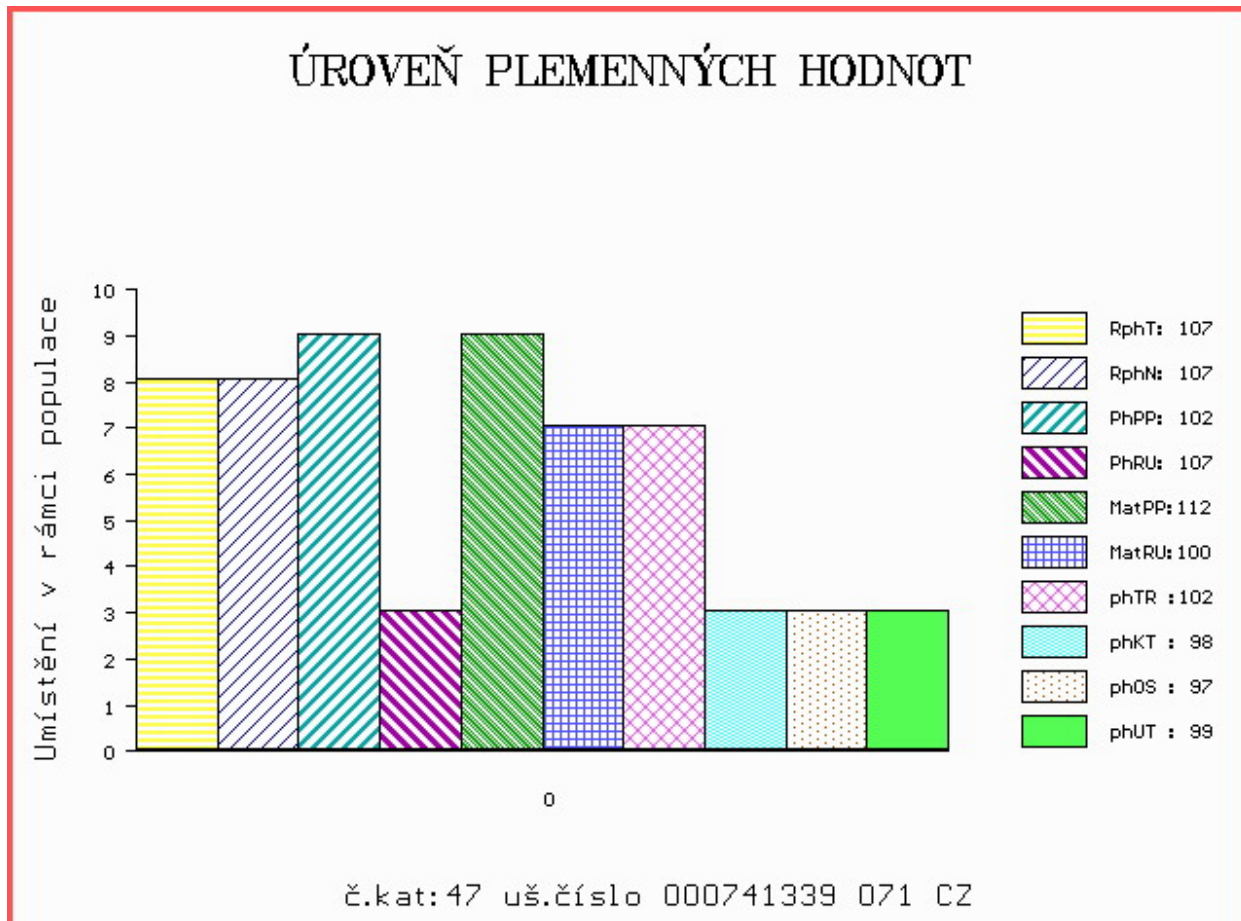

Číslo : 741340 071 CZ ENRIK PRONTUS V\* Číslo katalogu 48  
 Dat.nar. : 31.12.2018 Plemeno : UC100 Uckermarker  
 Chovatel : Prontus agro, s.r.o., Ondřejovice  
 Majitel : Prontus agro, s.r.o., Ondřejovice

OOO 284 476 STARDUST PS 241208  
 OO 285 073 STURM PS V 13.032 39140  
 MOO 1300632386 DE EMELY P 13.006 32386

OTEC UCK 005 STÜRMER PP 13.039 30524  
 OMO 285 076 FLORIN P 13.017 87554  
 MO 1302304480 DE EVI P 13.023 04480  
 MMO 1300816084 DE ELSA P 13.008 16084

OOM 000 DONNER PS V 12.734 11768  
 OM 284 095 DRIEVSAND VON DER PEENEMÜND PP 13.043 98173  
 MOM 1303328275 DE PADA P 13.033 28275

MA 1271476842 DE /1 ot ORLANDA P 12.714 76842  
 OMM 281 762 ORION  
 MM 1266984653 DE 12.669 84653  
 MMM 1273317620 DE 12.733 17620

Vl.užit:nar: 48 kg ve 120d: 213 kg 210d: 348 kg 365d: 606 kg / kříž: 141 cm  
 Přírustek v testu : 1858 g / 104 přírustek od narození: 1548 g / 104 šourek 39 cm  
 Věk při ZV 413 dní aktuálně k 22.01.20 hmotnost: 647 kg výška v kříži: 144 cm

PLEMENNÉ HODNOTY										LINEARNÍ HODNOCENÍ								
	pp	ru	pp	ru	TR	KT	OS	UT		Hmot	kříž	TR	KT	OS	UT	CE		
BÝK	PE	90	130	ME	91	78	103	97	98	98								
MATKA	PE	93	100	ME	107	109	102	99	99	101	814	/	145	28	21	18	7	74
OTEC	PE	0	0	ME	0	0	0	0	0	0	0	/	0	0	0	0	0	0

HODNOCEN: TR 10 / /10 KT / / OS / / UT Výsledek:

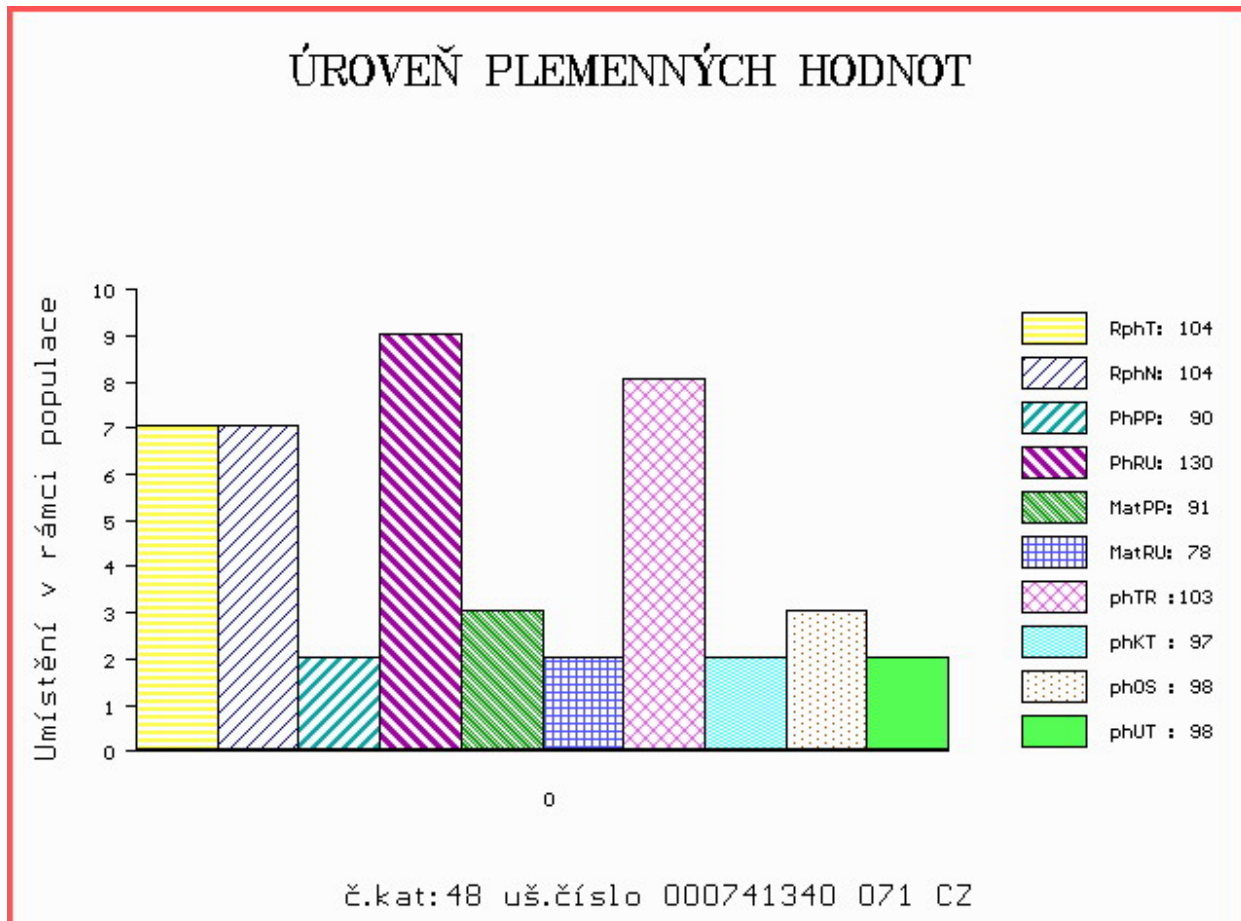



Číslo : 680056 072 CZ EROTIK Z LIPTÁLU Číslo katalogu 49  
 Dat.nar. : 27.11.2018 Plemeno : P100 Piemontese  
 Chovatel : ZD Liptál  
 Majitel : ZD Liptál

OOO 288 667 ROBI 004990758754  
 OO 288 666 UMILE 004991063262  
 MOO 4990024545 IT LEGA 004990024545

OTEC ZPI 785 ASTRO I 1990972902  
 OMO 288 668 MAICOL 001990077855  
 MO 1990550702 IT R0702 001990550702  
 MMO 1990223688 IT ORIETTA 001990223688

OOM ZPI 353 DELANO 001300001991  
 OM ZPI 522 LIPPI 004990113555  
 MOM 4902112852 IT FILLY 004902112852

MA 164026 972 CZ /5 ot SÁRA Z LIPTÁLU ET 174000164026972  
 OMM ZPI 307 BANCOMAT 034CN023B009  
 MM 5461 972 CZ 174000005461972  
 MMM 477 717 CZ TEKILA CN 1503D

Vl.užit:nar: 49 kg ve 120d: 173 kg 210d: 268 kg 365d: 472 kg / kříž: 131 cm  
 Přírustek v testu : 1433 g / 104 přírustek od narození: 1185 g / 104 šourek 33 cm  
 Věk při ZV 447 dní aktuálně k 22.01.20 hmotnost: 548 kg výška v kříži: 138 cm

PLEMENNÉ HODNOTY										LINEARNÍ HODNOCENÍ						
	pp	ru	pp	ru	TR	KT	OS	UT		Hmot	kříž	TR	KT	OS	UT	CE
BÝK	PE	101	110	ME	97	103	92	86	86	86						
MATKA	PE	105	103	ME	90	105	92	82	82	82	654 /	142	19	21	19	7 66
OTEC	PE	96	105	ME	103	105	96	99	101	99	574 /	135	25	22	21	7 75

HODNOCEN: TR 10 / / 9 KT / / OS / / UT Výsledek:

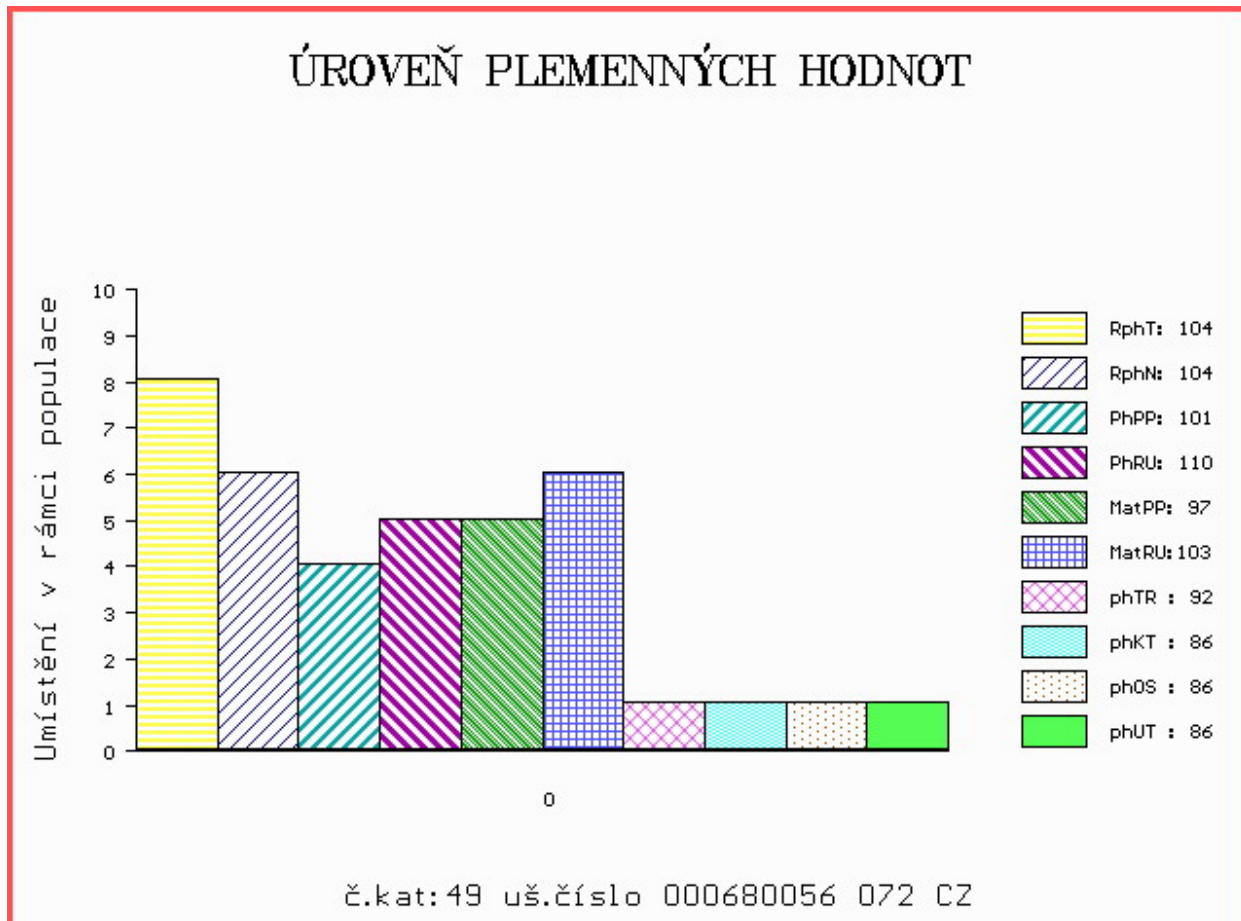

**Býci vyřazení před základním výběrem**

Číslo : **677196 062 CZ** **ELEN REDU** Číslo katalogu 50  
 Dat.nar. : 05.11.2018 Plemeno : T100 Charolais  
 Chovatel : REDU, spol. s r.o.  
 Majitel : REDU, spol. s r.o.

OOO 269 744 GRIMALDI 8991100066  
 OO 285 876 ORIENT 5898109670  
 MOO 5892101426 FR HUTTE 5892101426

**O TEC ICH 073 VOSGIEN VF 0311484469**  
 OMO 285 878 ILLIMITE 7193100065  
 MO 394120872 FR LEGION 0394120872  
 MMO 392114819 FR HOLLANDE 0392114819

OOM ZTI 083 VITTOZ RJ 4240974109  
 OM ZIT 372 VILÍK Z MEZIBOŘÍ 017000788751061  
 MOM 380943 961 CZ SÁRA Z MEZIBOŘÍ 017000380943961

**MA 350424 952 CZ /1 ot CELINA Z HOREK 329000350424952**  
 OMM ZTI 247 VIZIR P 7121074461  
 MM 236371 952 CZ VERUNA Z HOREK 329000236371952  
 MMM 2052 953 CZ KOČKA Z HOREK 329000002052953

Vl.užit:nar: **45 \*\*** kg ve 120d: **208** kg 210d: **339** kg 365d: **500** kg / kříž: **135** cm  
 Přírustek v testu : **1308 g / 87** přírustek od narození: **1287 g / 89** šourek **39** cm  
 Věk při ZV **469** dní aktuálně k 22.01.20 hmotnost: **615** kg výška v kříži: **139** cm

PLEMENNÉ HODNOTY										LINEARNÍ HODNOCENÍ						
	pp	ru	pp	ru	TR	KT	OS	UT		Hmot	kříž	TR	KT	OS	UT	CE
BÝK	PE	<b>99</b>	<b>115</b>	ME	<b>97</b>	<b>99</b>	<b>112</b>	<b>110</b>	<b>109</b>	<b>110</b>						
MATKA	PE	<b>94</b>	<b>113</b>	ME	<b>102</b>	<b>110</b>	<b>116</b>	<b>116</b>	<b>116</b>	<b>118</b>	<b>730</b>	<b>/ 143</b>	<b>24</b>	<b>20</b>	<b>18</b>	<b>7 69</b>
O TEC	PE	<b>117</b>	<b>106</b>	ME	<b>96</b>	<b>91</b>	<b>101</b>	<b>106</b>	<b>105</b>	<b>104</b>	<b>0</b>	<b>/ 0</b>	<b>0</b>	<b>0</b>	<b>0</b>	<b>0 0</b>

HODNOCEN: TR 7 / / 6 KT / / OS / / UT Výsledek: **před ZV-hm.365d**

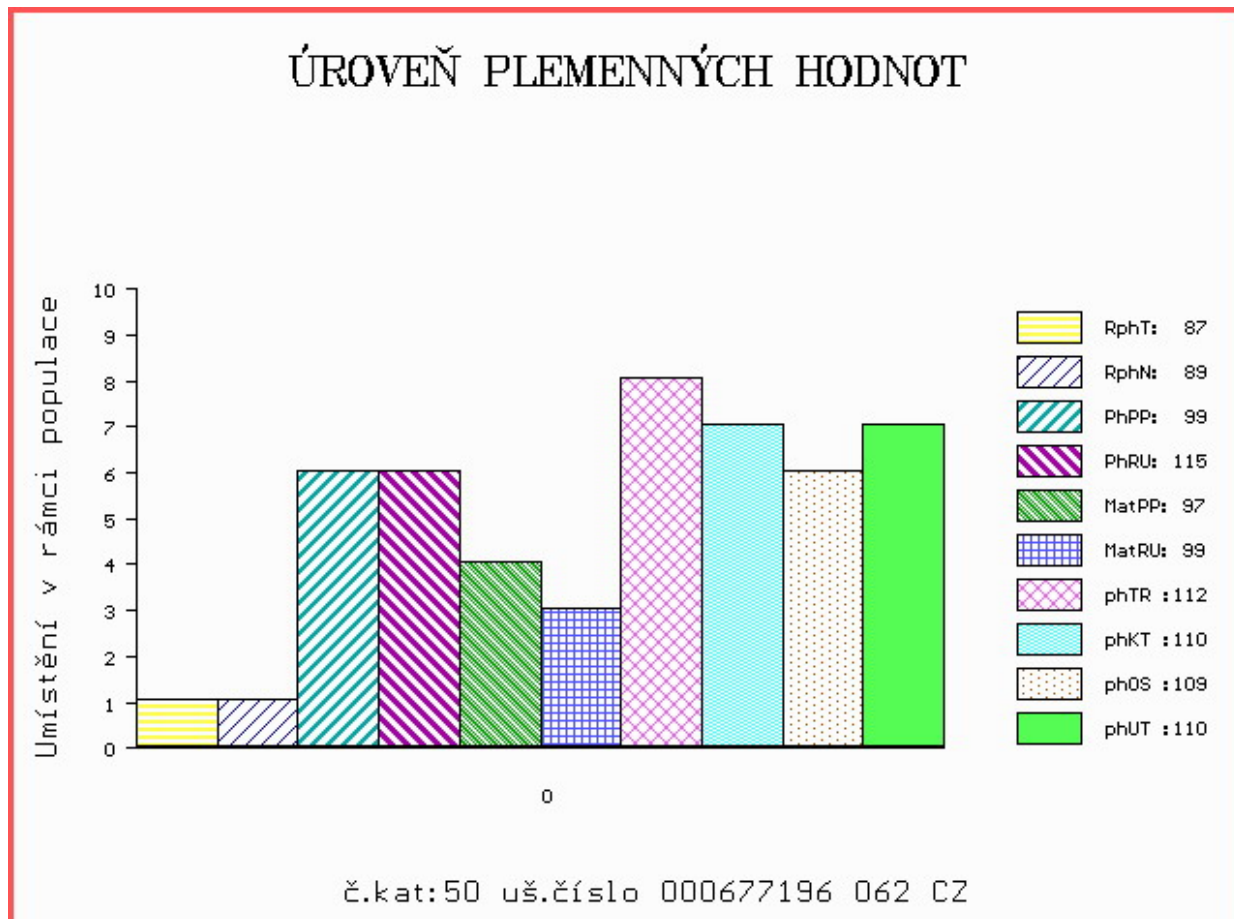

Číslo : 764828 071 CZ EINSTEIN NA3 R\* Číslo katalogu 51  
 Dat.nar. : 14.11.2018 Plemeno : T100 Charolais  
 Chovatel : Nátr Jiří, Černá Voda  
 Majitel : Nátr Jiří, Černá Voda

OOO 262 916 PICADOR 7121349662  
 OO ZTI 904 SESAME 5703388462  
 MOO 5797003064 FR NEFLE 5797003064

OTEC ZIT 339 CASTOR 6146791641  
 OMO ZCH 516 MAGENTA 4296105603  
 MO 6146791345 FR TRAGEDIE 6146791345  
 MMO 6105133404 FR OPA 6105133404

OOM 271 480 SPORTSMANS RANGER MF0097534  
 OM ZIT 158 COCKERINGTON URCHIN P MBM0010431  
 MOM 623800326 UK OXALIS OF COCKERINGTON P 2FP0003681

MA 254196 971 CZ /1 ot CILKA NA3 P 491000254196971  
 OMM ZCH 704 NATUR 3697010336  
 MM 159762 941 CZ VOSA Z ČISTÉ 369000159762941  
 MMM 7121031986 FR SAINTE 7121031986

Vl.užit:nar: 46 \*\*\* kg ve 120d: 192 kg 210d: 330 kg 365d: 499 kg / kříž: 132 cm  
 Přírustek v testu : 1400 g / 89 přírustek od narození: 1263 g / 85 šourek 40 cm  
 Věk při ZV 460 dní aktuálně k 22.01.20 hmotnost: 594 kg výška v kříži: 139 cm

PLEMENNÉ HODNOTY										LINEARNÍ HODNOCENÍ								
	pp	ru	pp	ru	TR	KT	OS	UT		Hmot	kříž	TR	KT	OS	UT	CE		
BÝK	PE	100	110	ME	101	112	99	104	105	106								
MATKA	PE	104	104	ME	104	104	103	94	93	94	810	/	145	25	20	19	7	71
OTEC	PE	94	115	ME	100	117	103	112	112	113	0	/	0	0	0	0	0	0

HODNOCEN: TR 7 / / 5 KT / / OS / / UT Výsledek: před ZV-hm.365d

