

**KATALOG ZÁKLADNÍHO VÝBĚRU**  
**dne 16.2.2021**  
**OPB Benešov**  
**začátek 9,00 hod.**

Č. k.	Číslo býčka	OTEC st.reg.	DATUM NAROZENÍ	PLEM.	PŘÍRUSTEK (g)				CH O V A T E L
					test	RPH	živ.	RPH	
1	82768 064	CZ ZMS 201	03.10.19	S100	1816	115	1638	118	Agrochyt s.r.o.Mohelno
2	765787 071	CZ ZMS 691	03.10.19	S100	1466	98	1541	99	Reinold Manfred,Stará Červená Voda
3	765796 071	CZ ZMS 646	03.10.19	S100	1658	102	1473	98	Reinold Manfred,Stará Červená Voda
4	763816 071	CZ ZMS 164	19.10.19	S100	1841	104	1767	103	Nátr Daniel, Černá Voda
5	763818 071	CZ ZMS 697	21.10.19	S100	1233	91	1635	98	Nátr Daniel, Černá Voda
6	681163 072	CZ ZMS 407	31.10.19	S100	1866	102	1621	109	ZEAS Bánov, a.s.
7	681165 072	CZ ZMS 443	05.11.19	S100	2308	125	1800	125	ZEAS Bánov, a.s.
8	82774 064	CZ ZMS 264	15.11.19	S100	1658	107	1658	112	Agrochyt s.r.o.Mohelno
9	786633 071	CZ ZMS 201	15.11.19	S100	1708	107	1739	112	Reinold Manfred,Stará Červená Voda
10	786635 071	CZ ZMS 447	15.11.19	S100	1250	87	1440	89	Reinold Manfred,Stará Červená Voda
11	692396 072	CZ ZMS 407	22.11.19	S100	1816	111	1594	119	Vsacko Hovězí,a.s.
12	692397 072	CZ ZMS 201	23.11.19	S100	1816	117	1566	121	Vsacko Hovězí,a.s.
13	786637 071	CZ ZMS 201	25.11.19	S100	1733	102	1599	104	Reinold Manfred,Stará Červená Voda
14	813200958	SK ZMS 443	25.11.19	S100	1758	100	1613	102	MOVIS-AGRO,AK, spol.s r.o.Skalica
15	813200960	SK ISI 026	05.12.19	S100	1483	94	1577	94	MOVIS-AGRO,AK, spol.s r.o.Skalica
16	606586 042	CZ ZMS 277	06.12.19	S100	1766	105	1621	104	Zemědělská společnost Blšany
17	786638 071	CZ ZMS 866	09.12.19	S100	1516	87	1590	89	Reinold Manfred,Stará Červená Voda
18	813373404	SK ZMS 448	12.12.19	S100	1525	99	1652	103	MOVIS-AGRO,AK, spol.s r.o.Skalica
19	606592 042	CZ ZMS 602	16.12.19	S100	1683	95	1449	96	Zemědělská společnost Blšany
20	813373406	SK ZMS 107	19.12.19	S100	1991	116	1717	122	MOVIS-AGRO,AK, spol.s r.o.Skalica
21	706726 072	CZ ZMS 132	21.12.19	S100	2058	119	1593	119	Vsacko Hovězí,a.s.
22	813373409	SK ZMS 264	22.12.19	S100	1858	107	1661	108	MOVIS-AGRO,AK, spol.s r.o.Skalica
23	606594 042	CZ ZMS 407	28.12.19	S100	1758	101	1590	103	Zemědělská společnost Blšany
24	681170 072	CZ ISI 207	31.12.19	S100	1991	115	1585	117	ZEAS Bánov, a.s.
25	137420 034	CZ ZLM 954	30.10.19	Y100	1733	108	1403	111	Farka Martin,Todně
26	777347 081	CZ ZLM 659	18.11.19	Y100	1358	85	1260	84	Bystrianská Jana,Melč
27	813334 052	CZ ZLM 984	29.11.19	Y100	1316	93	1260	92	Novotný Ludovít, Zdelov
28	122738 034	CZ ZLM 654	09.12.19	Y100	1758	116	1353	119	Podolák Jiří,ing.,Mladošovice
29	764247 081	CZ ZIL 149	16.12.19	Y100	1375	99	1302	97	Niemiec Czeslaw,Dolní Žukov
30	764250 081	CZ ZIL 149	22.12.19	Y100	1550	104	1384	106	Niemiec Czeslaw,Dolní Žukov
31	764251 081	CZ ZLI 837	24.12.19	Y100	1391	106	1306	109	Niemiec Czeslaw,Dolní Žukov
32	680160 072	CZ ZPI 737	05.11.19	P100	1491	106	1195	109	ZD Liptál
33	106813 064	CZ ZPI 737	12.12.19	P100	1241	96	1215	97	Jarošová Zdeňka, Rosička

**Plemenné hodnoty uvedené v katalogu jsou spočítány k 31.12.2020**



## Termíny základních výběrů a dražeb v roce 2021

### I. turnus - Býci narození 1.10.2019 - 31.12.2019

Den	Datum	Začátek *	OPB	ks	Plemena	Dražba
Pondělí	15.02.2021	9,00	<b>OPB Todně - Březí</b>	21	LI	hodinu po skončení ZV
		9,00	<b>Minaříková Hana, Hluk</b>	2	BA	x
		9,00	<b>GASFARM s.r.o., Pelhřimov</b>	2	GS	x
		9,00	<b>Družstvo vlastníků Libeň - Vtelno</b>	6	CH	x
		12,00	<b>Chlupáčková Hana, Ing., Ležnice</b>	5	MS	x
		13,00	<b>ZEA - PROBIO, s.r.o., Žernov</b>	2	CH	x
		13,00	<b>Opekar Jan, Chodeč</b>	4	AA	x
		13,00	<b>Novotný Václav, Ing., Čičenice</b>	2	UU	x
		15,00	<b>Tájek Jaroslav, Zvíkov</b>	4	CH, LI	x
Úterý	16.02.2021	9,00	<b>OPB Benešov</b>	33	MS, LI, PI	hodinu po skončení ZV
		9,00	<b>Poruba Jan, Šenov u N./J.</b>	5	LI	x
		9,00	<b>DOKOMAK s.r.o., Mašťov</b>	5	AA	x
		9,00	<b>Klusáček Stanislav, Suchdol nad Lužnicí</b>	1	LI	x
		9,00	<b>Novák Petr, Sirá</b>	2	CH	x
		10,30	<b>K+K Břilice</b>	4	CH	x
		11,00	<b>Niemiec Czeslaw, Dolní Žukov</b>	3	LI	x
		11,00	<b>Loos Adolf, Hora Svaté Kateřiny</b>	2	LI	x
		12,00	<b>Farma EGERT (ING) s.r.o., Lásenice</b>	1	AA	x
		12,30	<b>Nečtinská zemědělská a.s.</b>	3	LI	x
		13,00	<b>Farma Kaliště s.r.o. Č.Libchavy</b>	3	LI	x
		13,00	<b>Karban Kamil, Lhenice</b>	3	CH	x
		14,30	<b>Fišar Filip, Lhotka</b>	8	LI	x
Středa	17.02.2021	9,00	<b>OPB Osík</b>	36	CH	hodinu po skončení ZV
		9,00	<b>Žížala Josef ml., Úročnice</b>	1	MS	x
		9,00	<b>Ouředník Karel, Kolinec</b>	1	LI	x
		11,00	<b>Bouda Petr ing., Voděrádky</b>	5	CH	x
		14,00	<b>Zobal Vlastimil ml., Bor u Březnice</b>	3	CH	x
Čtvrtek	18.02.2021	9,00	<b>OPB Cunkov</b>	44	LI	hodinu po skončení ZV
		14,00	<b>Farma Karel Dvořák s.r.o.</b>	2	LI	x
		15,00	<b>AUSTRIA IMPEX s.r.o., Píkov</b>	1	CH	
Pátek	19.02.2021	9,00	<b>OPB Cunkov</b>	46	AA, MS, HE, SS	hodinu po skončení ZV
		9,00	<b>Valenta Petr, Budyně</b>	4	MS	x
		11,00	<b>Daňhel Miroslav, s.r.o.</b>	2	CH	x
		13,00	<b>Kotalík Milan, Semice</b>	4	LI	x
Sobota	20.02.2021	9,00	<b>Karsit Agro, a.s. Dubenec</b>	5	CH	
		11,00	<b>Zuzánek J., ing, Bernartice</b>	3	CH, MS	
		14,00	<b>Lainka Bernard, SZ, farma Zdoňov</b>	7	MS	
Neděle	21.02.2021	9,00	<b>Šašek Vladimír ml., Ing., Rantířov</b>	3	AA	x
		11,00	<b>ZD Pozovice</b>	4	CH	
		15,00	<b>Novotný Milan, Mezihorí</b>	1	PP	
Pondělí	22.02.2021	9,00	<b>OPB Cunkov</b>	36	CH, BA, BB, PP, UU	hodinu po skončení ZV
Úterý	23.02.2021	9,00	<b>OPB Měcholupy</b>	25	MS, CH, AA, HE, PI	hodinu po skončení ZV
		14,00	<b>Montážně obchodní firma s.r.o., B.Mlýn</b>	3	GS, PP, UU	
		15,30	<b>Mimra Michal, Slatina</b>	1	CH	
Středa	24.02.2021	9,00	<b>OPB Janovice</b>	22	HE, MS, AA, CH	hodinu po skončení ZV
		13,30	<b>Šeda J., Helvíkovice</b>	4	LI	x
		15,00	<b>VETLABFARM s.r.o. Jakubovice</b>	5	AA	x

Čtvrtek	25.02.2021	9,00	<b>OPB Osík</b>	<b>37</b>	LI,BA,MS,AA	<i>hodinu po skončení ZV</i>
Pátek	26.02.2021	9,00	<b>OPB H.Dubňany</b>	<b>36</b>	CH	<i>hodinu po skončení ZV</i>
		13,00	<b>Agrochyt s.r.o.Mohelno</b>	<b>2</b>	CH	<i>x</i>
		14,30	<b>Polák Jiří,Dolní Libochová</b>	<b>1</b>	MS	<i>x</i>
		14,30	<b>Poláková Zdenka,Dolní Libochová</b>	<b>1</b>	MS	<i>x</i>
		15,00	<b>Hatlák V.ing.,Meziboří</b>	<b>5</b>	CH	<i>x</i>
Sobota	27.02.2021	9,00	<b>Nátr Daniel, Černá Voda</b>	<b>1</b>	MS	<i>x</i>
		9,00	<b>Nátr Jiří,Černá Voda</b>	<b>5</b>	CH	<i>x</i>
		11,00	<b>Reinold Manfred,Stará Červená Voda</b>	<b>2</b>	MS	<i>x</i>
				<b>479</b>		

\* začátky ZV u chovatelů jsou orientační



## Vysvětlivky ke zkratkám ve jménech v katalogu :

- ET - býček narozen po embryotrasferu  
RED - zbarvení red angus  
P,V - bezrohý / volný roh ( \* - testováno testem DNA)  
PP - bezrohý – homozygot ( stanoveno testem DNA )  
R - rohatý ( \* - testováno testem DNA )  
+/, WT/WT - nepřenáší alelu způsobujícími dvojí osvalení (GS, AA,CH,LI,MS)  
MH/+, F/+, WT/del21 - heterozygot s jednou alelou podmiňující dvojí osvalení (GS,AA,CH,LI,MS)  
MH/MH, F/F - homozygot - obě alely podmiňující dvojí osvalení (GS,CH,LI,MS)  
Porodní hmot (nar) - u plemene AA,BA,HE,CH,MS,LI způsob zjišťování porodní hmotnosti v chovu \* \* \* - váženo při narození, \* \* - odhadováno, \* - nesledováno

### U matek plemene BA

Třída	Výška kříž (cm)	Hmotnost (kg)	RPH přímý efekt	RPH mat. efekt	RPH osvalení
SE	147 a více	800 a více	105 a vic	103 a vic	103 a vic
EC	147 a více	800 a více	105 a vic	pod 103	103 a vic
EM	147 a více	800 a více	pod 105	103 a vic	pod 103
CM	pod 147	pod 800	105 a vic	103 a vic	103 a vic
C1	pod 147	pod 800	105 a vic	pod 103	103 a vic
M1	pod 147	pod 800	pod 105	103 a vic	pod 103

### Popisky grafu úrovně plemenných hodnot

Jednotlivé plemenné hodnoty jsou rozděleny do pásem na základě výpočtu kvantilu normálního rozložení, které udávají, jak si konkrétní jedinec stojí v porovnání s průměrem populace plemenných býčků odchovaných v období 2014 – 2019.

pásma	Pozice býka v rámci populace	zkratka	Popis údaje v grafu
10	býk patří hodnotou RPH do 10 % nejlepších býků v daném ukazateli	<i>RphT</i>	RPH pro přírůstek v testu
9	býk patří hodnotou RPH do 20 % nejlepších býků v daném ukazateli	<i>RphN</i>	RPH pro životní přírůstek
8	býk patří hodnotou RPH do 30 % nejlepších býků v daném ukazateli	<i>RpPP</i>	RPH pro přímý efekt porody
7	býk patří hodnotou RPH do 40 % nejlepších býků v daném ukazateli	<i>RpRU</i>	RPH pro přímý efekt růst
6	býk patří hodnotou RPH do 50 % nejlepších býků v daném ukazateli	<i>MatPP</i>	RPH pro maternální efekt porody
5	býk patří hodnotou RPH do průměru býků v daném ukazateli	<i>MatRU</i>	RPH pro maternální efekt růst
4	býk patří hodnotou RPH do 60 % nejlepších býků v daném ukazateli	<i>phTR</i>	RPH pro lineární hodnocení těl. rámec
3	býk patří hodnotou RPH do 70 % nejlepších býků v daném ukazateli	<i>phKT</i>	RPH pro lineární hodnocení kap. těla
2	býk patří hodnotou RPH do 80 % nejlepších býků v daném ukazateli	<i>phOS</i>	RPH pro lineární hodnocení osvalení
1	býk patří hodnotou RPH do 90 % nejlepších býků v daném ukazateli	<i>phUT</i>	RPH pro lineární hodnocení užit. typ

### Hlavní selekční kritéria pro výběr do plemnitby na OPB a odchovu u chovatele

Hlavním selekčním kritériem bude pouze lineární hodnocení při základním výběru.

#### Důvody vyřazení před základním výběrem

- hodnocení tělesného rámce (1,2,3 body dle parametrů daného plemene)
- hodnocení bodů za hmotnost (1,2,3 body dle parametrů daného plemene)
- nepředvedení býka k základnímu výběru na ohlávce nebo na vodící tyči
- na základě rozhodnutí majitele býka o jeho vyřazení
- zdravotní důvody (displazie varlat, apod.)

#### Důvody vyřazení při základním výběrem

- hodnocení délky těla (1,2,3 body dle parametrů daného plemene)
- hodnocení ukazatelů kapacity těla (1,2,3 body dle parametrů daného plemene)
- hodnocení ukazatelů osvalení (1,2,3 body dle parametrů daného plemene)
- hodnocení užitkového typu (1,2,3 body dle parametrů daného plemene)
- závažné vady exteriéru při základním výběru
- neodpovídající funkčnost končetin při základním výběru
- zdravotní důvody (displazie varlat, apod.)

## Reklamační řád pro základní výběry býků

Majitel odchovávaného býčka má právo podat reklamaci proti rozhodnutí výběrové komise (ČSCHMS). Tato reklamační může mít písemnou nebo ústní formu. Předmětem reklamační může být pouze konečný výsledek výběru (vybrán, odročen, vyřazen), nikoliv nesouhlas s bodovým hodnocením daného býka. Po skončení základního výběru býků vyzve předseda výběrové komise, nebo příslušný inspektor k podání případných protestů (reklamací). Reklamační se podává písemně (emilem) nejpozději následující den po provedení výběru a to řediteli svazu, řediteli PK a členům výběrové komise (bonitérovi), která hodnocení provedla. Jménem majitele býka může jednat také zástupce odchovny plemenných býků (OPB). V případě neshody mezi verdiktem výběrové komise a majitelem býka je býk odročen a bude proveden nový základní výběr. Provedení nového základního výběru je podmíněno složením kauce 5000 Kč za každého reklamovaného býka. Kauce se skládá na účet ČSCHMS nejpozději do 10-ti kalendářních dnů ode dne provedení základního výběru. V případě, že nebudou peníze připsány na účet v daném termínu, platí původní verdikt výběrové komise a reklamační se dále neřeší. Nový základní výběr se uskuteční do 30-ti dnů od sporného výběru na místě, kde byla podána reklamační, pokud se obě strany nedohodnou jinak. Většinové složení komise nesmí být totožné se složením komise, která vynesla sporný verdikt. O složení nové komise rozhoduje Rada PK daného plemene po dohodě s ČSCHMS. O závěru nového základního výběru je sepsán nový výběrový protokol. Proti tomuto rozhodnutí se již nelze dále odvolat. V případě, že je potvrzeno původní rozhodnutí výběrové komise, propadá kauce ve prospěch ČSCHMS, v opačném případě se vrací majiteli býka do 10-ti kalendářních dnů od provedení nového základního výběru. Náklady spojené s novým základním výběrem (zejména cestovné členů výběrové komise, případně oprávněné nároky spojené s odměnou za odvedenou práci) nese strana, která při svém rozhodnutí či jednání nebyla v právu. Tyto náklady jsou zúčtovány na základě vystavené faktury zaslané druhé straně nejpozději do 14 dnů od provedení opakovaného základního výběru. V každém případě se o reklamační vede písemný zápis. Rozhodnutí výběrové komise se váže ke konkrétnímu zvířeti v konkrétním čase a není možno se na něj odvolávat v případných následných sporech.

Schváleno výborem ČSCHMS dne 21.3.2006 v Hradištku pod Medníkem, změny schváleny 24.7.2019 Grémiem předsedů rad plemenných knih v Hradištku pod Medníkem. Vstupuje v platnost dnem schválení.



<b><u>Sekretariát:</u></b> ČSCHMS Praha Těšnov 17 11705 Praha 1 Mobil : +420 724 007 860 Telefon : +420 221 812 865 E-mail : <a href="mailto:info@cschms.cz">info@cschms.cz</a>	<b><u>Ředitel PK</u></b> Kopecký Jan Osík 201 569 67 Osík u Litomyšle Mobil : +420 724 007 862 Telefon : +420 461 612 809 E-mail : <a href="mailto:kopecvk@cschms.cz">kopecvk@cschms.cz</a>	<b><u>Adresa PK</u></b> Honová Nina Osvoboditelů 35/9 410 02 Lovosice Mobil : +420 724 073 641 E-mail : <a href="mailto:honova@cschms.cz">honova@cschms.cz</a>
------------------------------------------------------------------------------------------------------------------------------------------------------------------------------------------------	------------------------------------------------------------------------------------------------------------------------------------------------------------------------------------------------------------	----------------------------------------------------------------------------------------------------------------------------------------------------------------------------

Číslo : 82768 064 CZ FERRY AGROCHYT V\* Číslo katalogu 1  
 Dat.nar. : 03.10.2019 Plemeno : S100 Masný simentál  
 Chovatel : Agrochyt s.r.o.Mohelno  
 Majitel : Agrochyt s.r.o.Mohelno

OOO 262 692 HILLCREST CHAMPION PMMC017  
 OO ZSI 807 CURAHEEN TYSON ET R 171059840126  
 MOO 151420930180 IE RACEVIEW MERLE-BEAUTY BATM031

OTEC ZMS 201 ZENTRUM VODŇANSKÝ P 145000836371031  
 OMO ZSI 178 JIŘÍK VODŇANSKÝ P 145287117144  
 MO 181049 931 CZ NORMA VODŇANSKÁ P 145000181049931  
 MMO 124781 207 CZ LILIE VODŇANSKÁ P 145207124781

OOM 269 046 DIRNANEAN JACOB R M050979  
 OM ZSI 371 VINGEGAARD VARAN ET P 41524-01071  
 MOM 4152400644 DK VINGEGAARD MISSOURI P 41524-00644

MA 196072 932 CZ /10 ot RADUNA ŠUMAVSKÁ P 158000196072932  
 OMM ZSI 078 GEROJ 164617006524  
 MM 142110 304 CZ KAROLÍNA ŠUMAVSKÁ P 158000142110304  
 MMM 7221 617 CZ GITA ŠUMAVSKÁ P 158617007221

Vl.užit:nar: 42 \*\*\* kg ve 120d: 246 kg 210d: 405 kg 365d: 633 kg / kříž: 138 cm  
 Přírustek v testu : 1816 g / 115 přírustek od narození: 1638 g / 118 šourek 43 cm  
 Věk při ZV 502 dní aktuálně k 29.01.21 hmotnost: 835 kg výška v kříži: 144 cm

PLEMENNÉ HODNOTY										LINEARNÍ HODNOCENÍ								
	pp	ru	pp	ru	TR	KT	OS	UT		Hmot	kříž	TR	KT	OS	UT	CE		
BÝK	PE	104	127	ME	78	98	101	118	122	119								
MATKA	PE	100	116	ME	92	101	99	100	99	100	845	/	151	27	22	20	7	76
OTEC	PE	90	130	ME	75	99	109	122	126	123	757	/	139	26	25	25	9	85

HODNOCEN: TR 7 / /10 KT / / OS / / UT Výsledek:

## ÚROVEŇ PLEMENNÝCH HODNOT

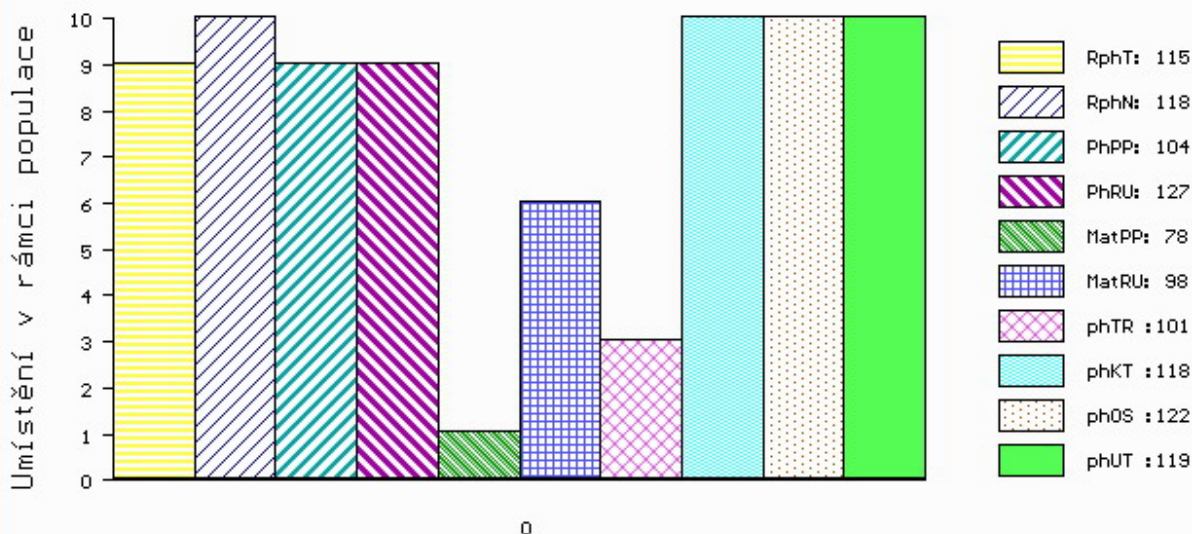

č.kat:01 uš.číslo 000082768 064 CZ

Číslo : 765787 071 CZ FRAK Z NOVÉ VODY V\* Číslo katalogu 2  
 Dat.nar. : 03.10.2019 Plemeno : S100 Masný simentál  
 Chovatel : Reinold Manfred, Stará Červená Voda  
 Majitel : Reinold Manfred, Stará Červená Voda

OOO 286 681 TISET VAGN P 26466-00101  
 OO 286 669 TISET DARWIN P 26466-00121  
 MOO 9142600011 DK BUCKLANDS MOLLY 91426-00011

**Otec ZMS 691 CURAHEEN GUNSHOT P 171059830538**

OMO 262 692 HILLCREST CHAMPION PMMC017  
 MO 171059830307 IE CURAHEEN CHEYENNE ET 171059830307  
 MMO 171059850184 IE CURAHEEN WASHITA ET 171059850184

OOM ZSI 955 CELTIC ROCK ET R 221152690291  
 OM ZSI 969 VINGEGAARD FILIUS ET P 41524-01325  
 MOM 4152401084 DK VINGEGAARD AIDA ET P 41524-01084

**MA 286421 971 CZ /3 ot ASTANA Z NOVÉ VODY P 429000286421971**

OMM ZSI 507 PRIMA ET PP 392000573000061  
 MM 376317 931 CZ TETRA VODNAŇSKÁ P 145000376317931  
 MMM 181041 931 CZ P 145000181041931

Vl.užit:nar: 48 \*\*\* kg ve 120d: 240 kg 210d: 373 kg 365d: 622 kg / kříž: 140 cm  
 Přírustek v testu : 1466 g / 98 přírustek od narození: 1541 g / 99 šourek 38 cm  
 Věk při ZV 502 dní aktuálně k 29.01.21 hmotnost: 794 kg výška v kříži: 145 cm

PLEMENNÉ HODNOTY

LINEARNÍ HODNOCENÍ

	pp	ru	pp	ru	TR	KT	OS	UT	Hmot	kříž	TR	KT	OS	UT	CE	
BÝK PE	87	129	ME	99	94	108	114	114	114							
MATKA PE	83	116	ME	102	113	104	106	105	104	810	149	27	23	18	7	75
Otec PE	82	138	ME	98	76	110	116	115	117	0	0	0	0	0	0	

HODNOCEN: TR 8 / /10 KT / / OS / / UT Výsledek:

ÚROVEŇ PLEMENNÝCH HODNOT

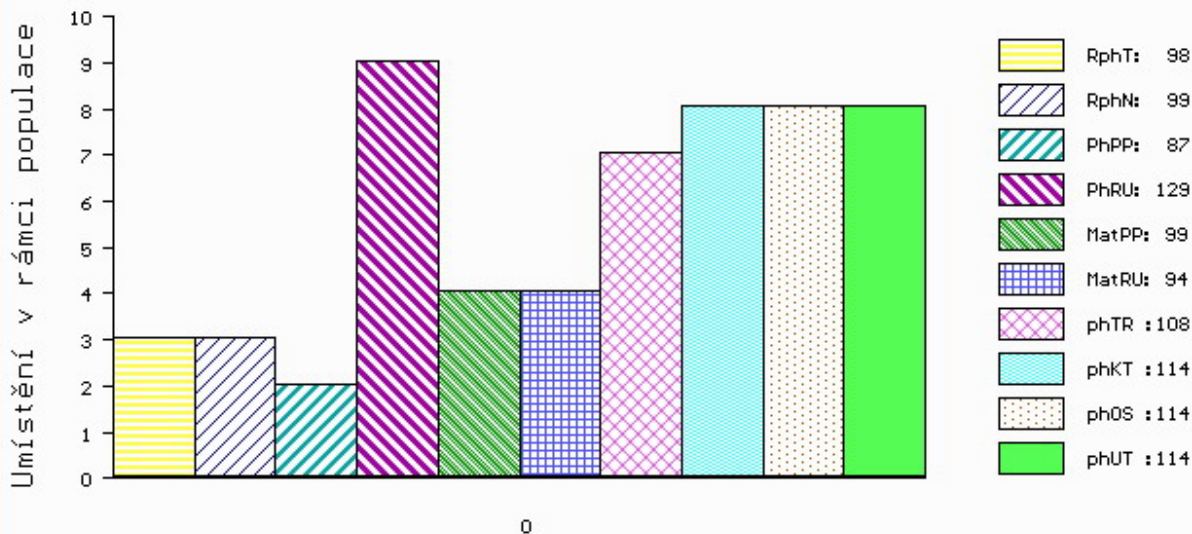

č.kat:02 uš.číslo 000765787 071 CZ

Číslo : 765796 071 CZ FAZOL Z NOVÉ VODY PP Číslo katalogu 3  
 Dat.nar. : 03.10.2019 Plemeno : S100 Masný simentál  
 Chovatel : Reinold Manfred, Stará Červená Voda  
 Majitel : Reinold Manfred, Stará Červená Voda

OOO ZSI 400 HEDETOFT UNITED P 80185-00096  
 OO ZSI 968 SOGÁRD AMÍR P 20030-01031  
 MOO 2003000980 DK SOGÁRD THERESA P 20030-00980

**Otec ZMS 646 BARON LEŽNICKÝ PP 400000579799041**  
 OMO BJ 185 STEINADLER PP 09.376 31910  
 MO 159801 941 CZ HANČA LEŽNICKÁ P 400000159801941  
 MMO 135449 941 CZ EBI LEŽNICKÁ P 400000135449941

OOM ZSI 949 CURAHEEN VIO ET R 171059860169  
 OM ZMS 188 LYKKE INDUC P\* 41344-00508  
 MOM 4134400443 DK LYKKE FORGLEMMIGEJ P 41344-00443

**MA 332024 971 CZ /1 ot P 429000332024971**  
 OMM SIP 379 LUNA AGRO V 060072013407  
 MM 146722 972 CZ P 060000146722972  
 MMM 121117 611 CZ P 060000121117611

Vl.užit:nar: 48 \*\*\* kg ve 120d: 210 kg 210d: 334 kg 365d: 559 kg / kříž: 140 cm  
 Přírustek v testu : 1658 g / 102 přírustek od narození: 1473 g / 98 šourek 41 cm  
 Věk při ZV 502 dní aktuálně k 29.01.21 hmotnost: 761 kg výška v kříži: 147 cm

PLEMENNÉ HODNOTY

LINEARNÍ HODNOCENÍ

	pp	ru	pp	ru	TR	KT	OS	UT	Hmot	kříž	TR	KT	OS	UT	CE		
BÝK	PE	107	120	ME	93	111	109	106	102	105							
MATKA	PE	93	122	ME	99	104	110	109	105	107	762	148	23	21	19	7	70
Otec	PE	125	117	ME	81	121	103	104	103	103	690	144	27	21	20	7	75

HODNOCEN: TR 9 / /10 KT / / OS / / UT Výsledek:

ÚROVEŇ PLEMENNÝCH HODNOT

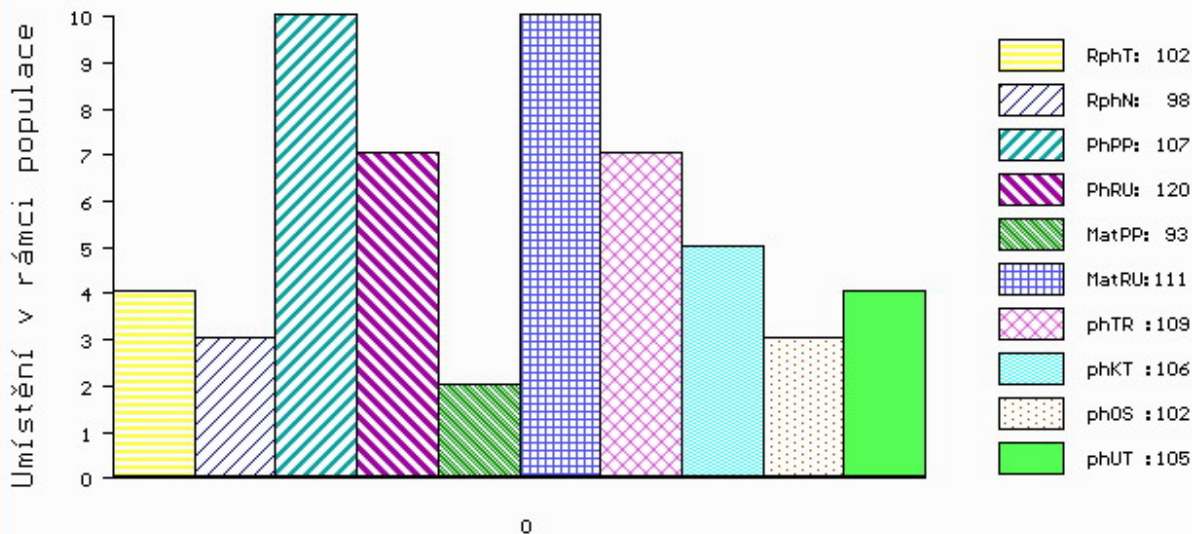

č.kat:03 uš.číslo 000765796 071 CZ



Číslo : 763816 071 CZ      **FILIP Z ČERNÉ VODY PP**      Číslo katalogu 4  
 Dat.nar. : 19.10.2019 Plemeno : S100      Masný simentál  
 Chovatel : Nátr Daniel, Černá Voda  
 Majitel : Nátr Daniel, Černá Voda

OOO      ZSI 283      LYKKE SIRIUS P      41344-00241  
 OO      ZSI 369      LYKKE ANDERS P      41344-00335  
 MOO      4134400226 DK      LYKKE RONJA      41344-00226

**O TEC      ZMS      164      ZÁRUKA Z LEŽNICE PP      340000562579041**  
 OMO      ZSI 400      HEDETOFT UNITED P      80185-00096  
 MO      123149 941 CZ P      340000123149941  
 MMO      102057 941 CZ P      340000102057941

OOM      ZSI 821      SNAEBUM CAMPARI PP      27907-00717  
 OM      ZMS 277      WROXALL COCKER-LEEKY-SOUP 11PP      M080195  
 MOM      203351700813 UK      WROXALL WINDFALL-GRACE P      F088007

**MA      334651 971 CZ      /1 ot DRAHUŠE Z ČERNÉ VODY PP      467000334651971**  
 OMM      ZSI 689      SIVEN VODŇANSKÝ PP      145000624447031  
 MM      389506 932 CZ      ZOLLA ŠUMAVSKÁ P      158000389506932  
 MMM      177268 932 CZ      PINTA ŠUMAVSKÁ P      158000177268932

Vl.užit:nar: 43 \*\*\* kg ve 120d: 243 kg 210d: 400 kg 365d: 679 kg / kříž: 138 cm  
 Přírustek v testu : 1841 g / 104 přírustek od narození: 1767 g / 103 šourek 46 cm  
 Věk při ZV 486 dní aktuálně k 29.01.21 hmotnost: 870 kg      výška v kříži: 145 cm

PLEMENNÉ HODNOTY

LINEARNÍ HODNOCENÍ

	pp	ru	pp	ru	TR	KT	OS	UT	Hmot	kříž	TR	KT	OS	UT	CE		
BÝK	PE	111	139	ME	110	87	116	117	116	119							
MATKA	PE	110	123	ME	127	90	103	102	102	104	795	147	25	22	20	8	75
O TEC	PE	111	139	ME	96	93	107	116	117	117	771	142	25	24	24	9	82

HODNOCEN: TR 8 / /10 KT / / OS / / UT Výsledek:

ÚROVEŇ PLEMENNÝCH HODNOT

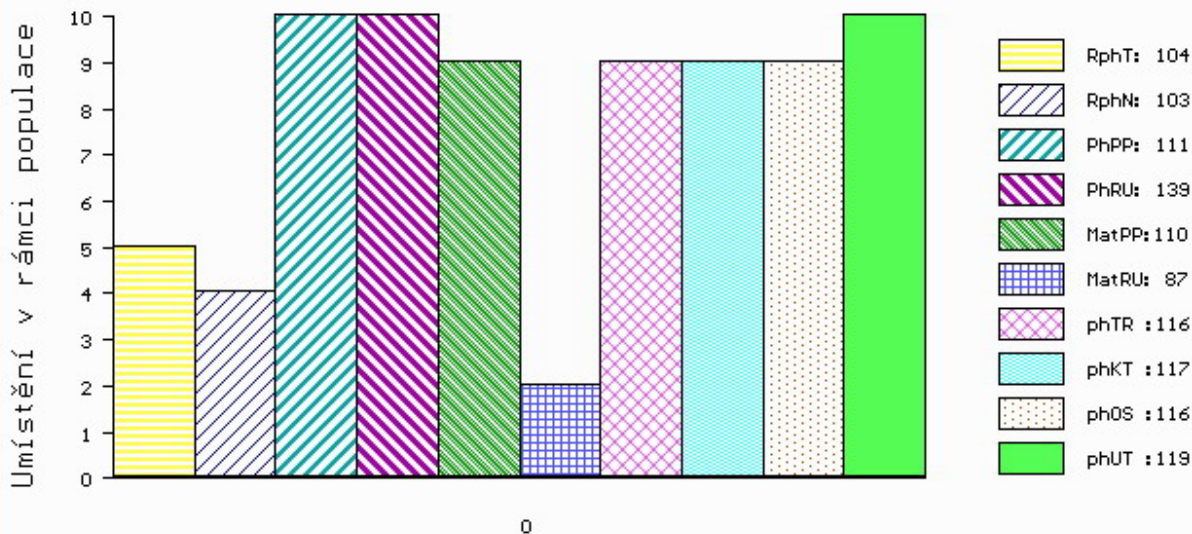

č.kat:04 uš.číslo 000763816 071 CZ

Číslo : 763818 071 CZ FRANK Z ČERNÉ VODY P\* Číslo katalogu 5  
 Dat.nar. : 21.10.2019 Plemeno : S100 Masný simentál  
 Chovatel : Nátr Daniel, Černá Voda  
 Majitel : Nátr Daniel, Černá Voda

OOO 267 857 DOVEFIELDS GALLANT M045537  
 OO ZSI 283 LYKKE SIRIUS P 41344-00241  
 MOO 4134400184 DK LYKKE OPULUS ET P 41344-00184

OTEC ZMS 697 CELTIC COMET P 221152610499  
 OMO 270 528 CARNKERN TITAN M015902  
 MO 221152610284 UK CELTIC ROXANE ET 221152610284  
 MMO 0 CELTIC HOMEMAKER CTCH015

OOM ZSI 717 CORSKIE RADIUM R M063307  
 OM ZMS 057 VÍTĚZ Z NOVÉ VODY P 429000619417071  
 MOM 168020 972 CZ SIMONA AGRO PP 060000168020972

MA 321707 981 CZ /2 ot CEREÁLKA Z FULNEKU P 443000321707981  
 OMM ZSI 569 LYKKE DAMASK PP 41344-00404  
 MM 194364 972 CZ ULJANA POLFIN P 339000194364972  
 MMM 8228 972 CZ MÍŠA POLFIN R 339000008228972

Vl.užit:nar: 53 \*\*\* kg ve 120d: 286 kg 210d: 460 kg 365d: 678 kg / kříž: 144 cm  
 Přírustek v testu : 1233 g / 91 přírustek od narození: 1635 g / 98 šourek 45 cm  
 Věk při ZV 484 dní aktuálně k 29.01.21 hmotnost: 815 kg výška v kříži: 148 cm

PLEMENNÉ HODNOTY										LINEARNÍ HODNOCENÍ							
	pp	ru	pp	ru	TR	KT	OS	UT	Hmot	kříž	TR	KT	OS	UT	CE		
BÝK	PE	86	141	ME	103	93	118	119	118	119							
MATKA	PE	85	125	ME	95	114	109	103	101	102	830	150	28	21	18	7	74
OTEC	PE	93	128	ME	105	86	109	108	109	109	0	0	0	0	0	0	0

HODNOCEN: TR 10 / /10 KT / / OS / / UT Výsledek:

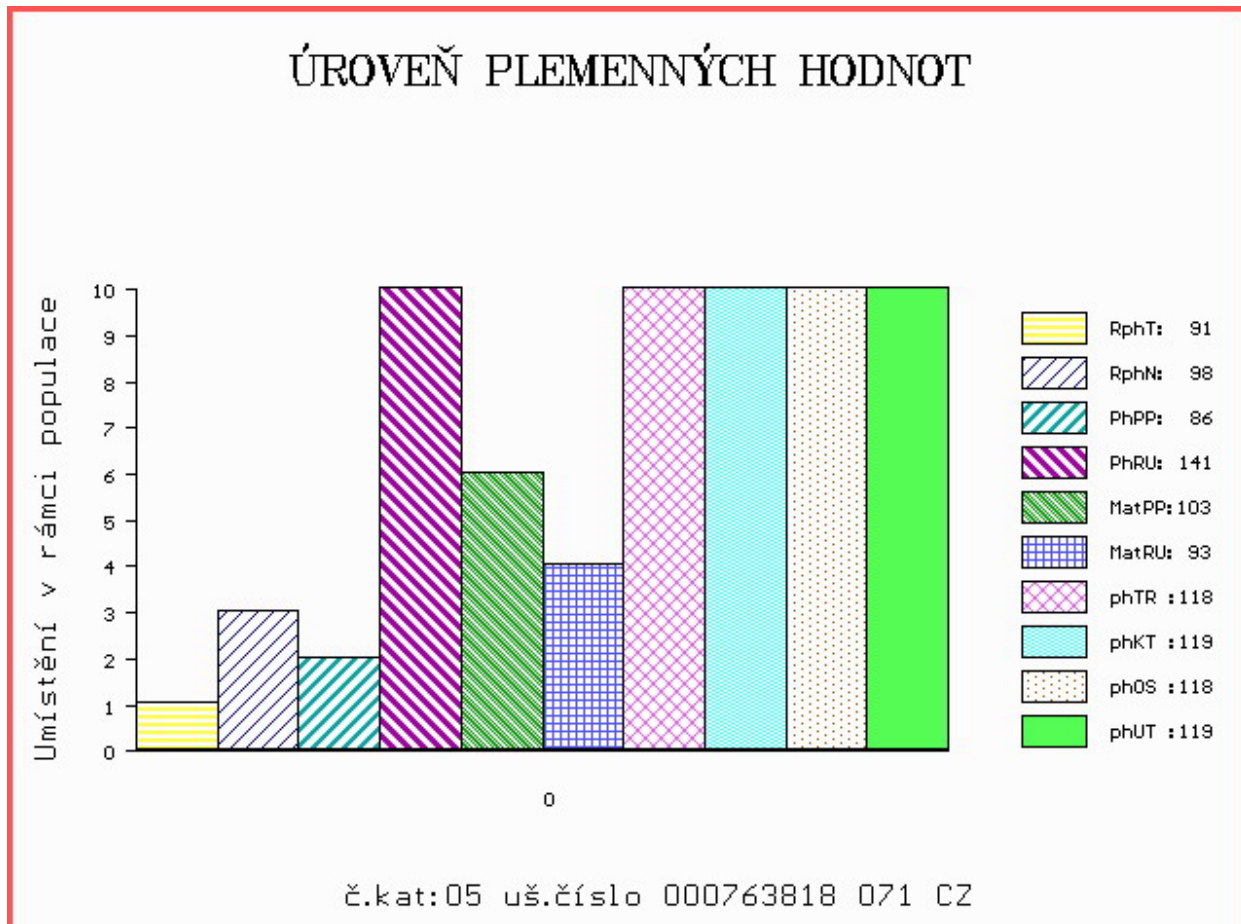

Číslo : 681163 072 CZ FAG Z BÁNOVA PP Číslo katalogu 6  
 Dat.nar. : 31.10.2019 Plemeno : S100 Masný simentál  
 Chovatel : ZEAS Bánov, a.s.  
 Majitel : ZEAS Bánov, a.s.

OOO ZSI 599 REJNOK OD BÍLÉHO DOMU P 164000540733032  
 OO ZSI 894 UMBRO P 296000695173032  
 MOO 175304 932 CZ P 164000175304932

Otec ZMS 407 ALIS LEŽNICKÝ PP 400000570079041  
 OMO 265 452 KOKO P 13.006 32358  
 MO 1302340273 DE ELIS P 13.023 40273  
 MMO 1300204723 DE ELA P 13.002 04723

OOM ZSI 390 LYKKE ATLANTIS P 41344-00347  
 OM SIP 893 ROUS VODŇANSKÝ P 145000624438031  
 MOM 23508 267 CZ MS BCM STAR 54D P PG368342

MA 801421381 SK /5 ot GOMBÍKA MOVIS P 090000801421381  
 OMM 268 232 AGSK SIR SKALICA 2183 P 721206002183  
 MM 800186303 SK AGSK MISS SKALICA 186303 P 721206186303  
 MMM 2192859 SK AGSK MISS POL RED 02192 002859002192

Vl.užit:nar: 47 \*\*\* kg ve 120d: 239 kg 210d: 365 kg 365d: 630 kg / kříž: 135 cm  
 Přírustek v testu : 1866 g / 102 přírustek od narození: 1621 g / 109 šourek 39 cm  
 Věk při ZV 474 dní aktuálně k 29.01.21 hmotnost: 786 kg výška v kříži: 144 cm

PLEMENNÉ HODNOTY										LINEARNÍ HODNOCENÍ							
	pp	ru	pp	ru	TR	KT	OS	UT	Hmot	kříž	TR	KT	OS	UT	CE		
BÝK	PE	91	125	ME	93	94	99	116	119	116							
MATKA	PE	81	102	ME	105	104	103	103	102	103	736	146	25	19	17	6	67
Otec	PE	83	134	ME	85	91	112	118	119	121	668	145	28	19	21	7	75

HODNOCEN: TR 8 / /10 KT / / OS / / UT Výsledek:

## ÚROVEŇ PLEMENNÝCH HODNOT

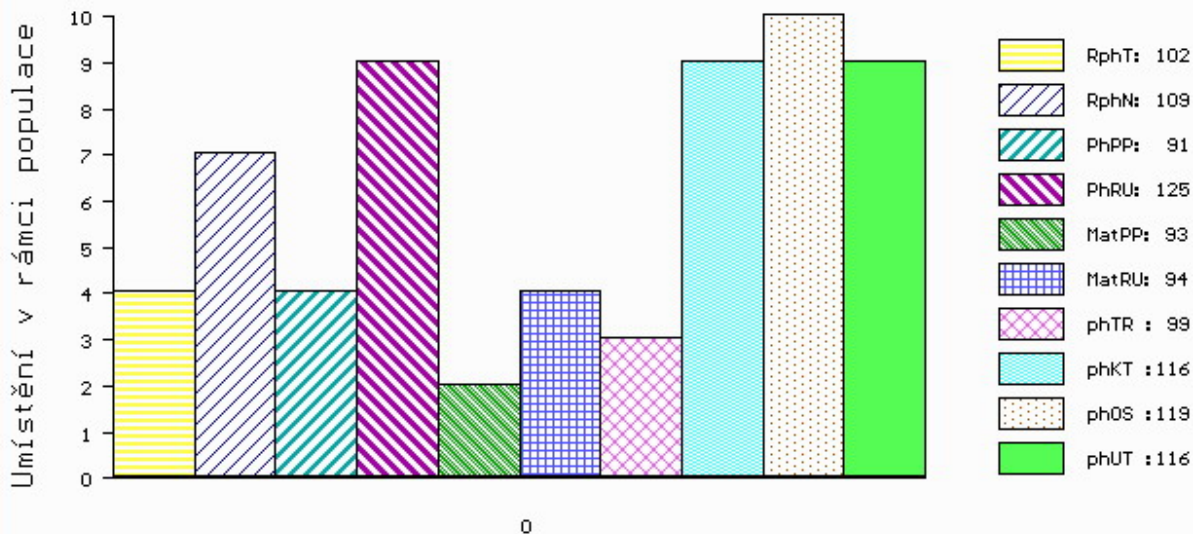

č.kat:06 uš.číslo 000681163 072 CZ

Číslo : 681165 072 CZ FABION Z BÁNOVA V\* Číslo katalogu 7  
 Dat.nar. : 05.11.2019 Plemeno : S100 Masný simentál  
 Chovatel : ZEAS Bánov, a.s.  
 Majitel : ZEAS Bánov, a.s.

OOO ZSI 352 NÁRODNÍ VÍTEŽ VODŇANSKÝ P 145000182450031  
 OO 272 835 MAJOR VODŇANSKÝ P 145000624436031  
 MOO 110753 207 CZ CHARLOTA VODŇANSKÁ P 145207110753

OTEC ZMS 443 SNEUMGAARD IMPERATOR PP 80164-00278

OMO 271 782 SNEUMGAARD ADRIAN P 80164-00165  
 MO 8016400196 DK SNEUMGAARD CHRISTIANE P 80164-00196  
 MMO 8016400126 DK SNEUMGAARD THELMA 80164-00126

OOM CHE 001 IMPULS AV HOG P SWE 93918  
 OM ZMS 108 MUSTIK AV BOLLERUP P SWE 95610  
 MOM 590630452 SE REBECKA AV BOLLERUP P SWE 97019

MA 203852 972 CZ /2 ot CECILKA Z BÁNOVA P\* 449000203852972

OMM ZSI 968 SOGÁRD AMÍR P 20030-01031  
 MM 203838 972 CZ ADÉLKA Z BÁNOVA P 449000203838972  
 MMM 801421310 SK FIJA MOVIS P 090000801421310

Vl.užit:nar: 53 \*\*\* kg ve 120d: 255 kg 210d: 403 kg 365d: 660 kg / kříž: 140 cm  
 Přírustek v testu : 2308 g / 125 přírustek od narození: 1800 g / 125 šourek 43 cm  
 Věk při ZV 469 dní aktuálně k 29.01.21 hmotnost: 865 kg výška v kříži: 148 cm

PLEMENNÉ HODNOTY

LINEARNÍ HODNOCENÍ

	pp	ru	ME	pp	ru	TR	KT	OS	UT	Hmot	kříž	TR	KT	OS	UT	CE	
BÝK	PE	99	138	ME	96	96	114	118	117	117							
MATKA	PE	96	125	ME	93	112	111	106	102	103	650	145	25	17	16	6	64
OTEC	PE	102	126	ME	92	90	104	114	115	115	0	0	0	0	0	0	0

HODNOCEN: TR 10 / /10 KT / / OS / / UT Výsledek:

ÚROVEŇ PLEMENNÝCH HODNOT

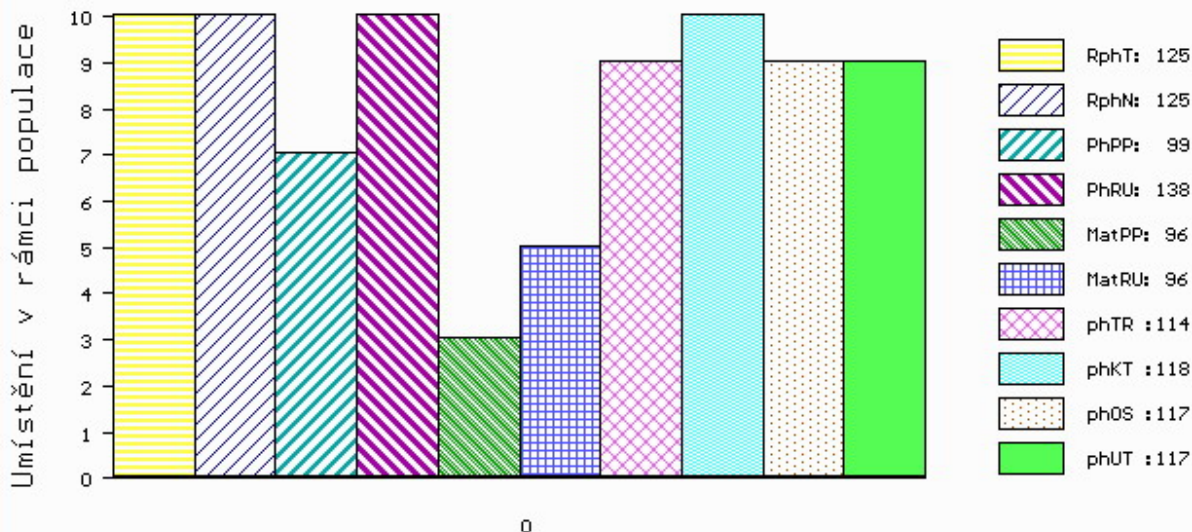

č.kat:07 uš.číslo 000681165 072 CZ

Číslo : 82774 064 CZ FEUDAL AGROCHYT P\* Číslo katalogu 8  
 Dat.nar. : 15.11.2019 Plemeno : S100 Masný simentál  
 Chovatel : Agrochyt s.r.o.Mohelno  
 Majitel : Agrochyt s.r.o.Mohelno

OOO ZSI 821 SNAEBUM CAMPARI PP 27907-00717  
 OO ZMS 280 KLITGÅRDENS EMIL P 69488-00073  
 MOO 6948800053 DK KLITGÅRDENS CHARLOTTA P 69488-00053

OTEC ZMS 264 LYKKE ICEMAN P 41344-00507

OMO 269 502 SLIEVENAGH FANTASTIC M042510  
 MO 4134400374 DK LYKKE CADETT R 41344-00374  
 MMO 4134400326 DK LYKKE VANESSA P 41344-00326

OOM 262 692 HILLCREST CHAMPION PMMC017

OM ZSI 807 CURAHEEN TYSON ET R 171059840126  
 MOM 151420930180 IE RACEVIEW MERLE-BEAUTY BATM031

MA 488663 961 CZ /6 ot VALERIE AGROCHYT ET P 392000488663961

OMM ZSI 495 HEDETOFT VITO PP 51546-02044  
 MM 415962 961 CZ VIKTORIE AGROCHYT PP 392000415962961  
 MMM 341436 961 CZ JISKRA AGROCHYT P 392000341436961

Vl.užit:nar: 45 \*\*\* kg ve 120d: 256 kg 210d: 405 kg 365d: 632 kg / kříž: 141 cm  
 Přírustek v testu : 1658 g / 107 přírustek od narození: 1658 g / 112 šourek 44 cm  
 Věk při ZV 459 dní aktuálně k 29.01.21 hmotnost: 776 kg výška v kříži: 146 cm

PLEMENNÉ HODNOTY

LINEARNÍ HODNOCENÍ

	pp	ru	ME	pp	ru	TR	KT	OS	UT	Hmot	kříž	TR	KT	OS	UT	CE
BÝK	PE	88	133	ME	86	93	105	114	117	115						
MATKA	PE	79	135	ME	95	100	107	110	111	112	960 /	145	26	22	22	8 78
OTEC	PE	80	117	ME	84	92	112	115	115	116	843 /	150	29	24	25	8 86

HODNOCEN: TR 9 / /10 KT / / OS / / UT Výsledek:

ÚROVEŇ PLEMENNÝCH HODNOT

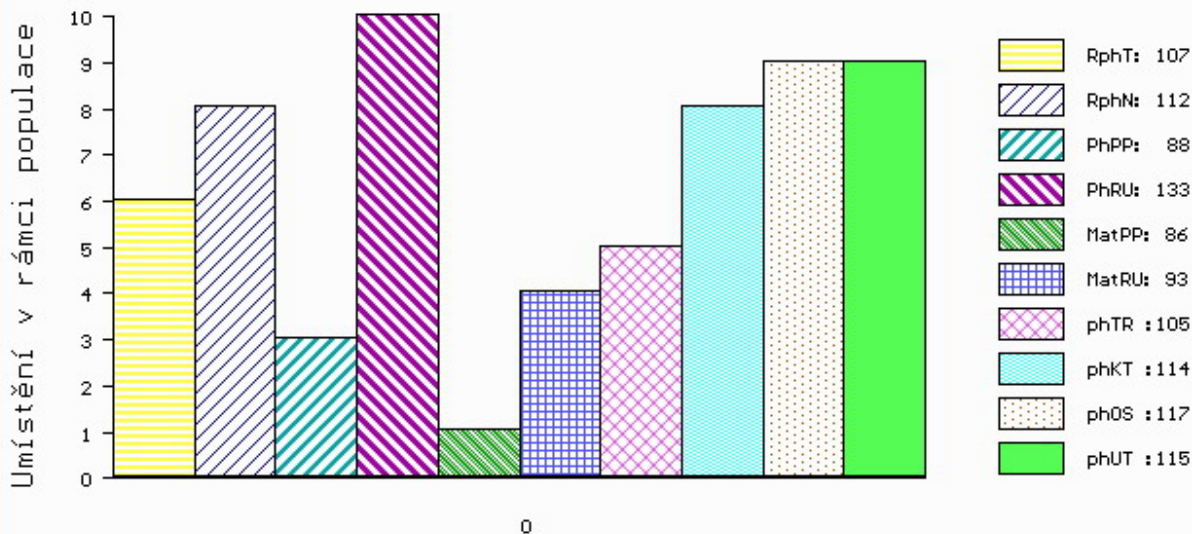

č.kat:08 uš.číslo 000082774 064 CZ

Číslo : 786633 071 CZ FANT Z NOVÉ VODY P\* Číslo katalogu 9  
 Dat.nar. : 15.11.2019 Plemeno : S100 Masný simentál  
 Chovatel : Reinold Manfred, Stará Červená Voda  
 Majitel : Reinold Manfred, Stará Červená Voda

OOO 262 692 HILLCREST CHAMPION PMMC017  
 OO ZSI 807 CURAHEEN TYSON ET R 171059840126  
 MOO 151420930180 IE RACEVIEW MERLE-BEAUTY BATM031

Otec ZMS 201 ZENTRUM VODŇANSKÝ P 145000836371031  
 OMO ZSI 178 JIŘÍK VODŇANSKÝ P 145287117144  
 MO 181049 931 CZ NORMA VODŇANSKÁ P 145000181049931  
 MMO 124781 207 CZ LILIE VODŇANSKÁ P 145207124781

OOM ZSI 070 GORM PP 87072-0031  
 OM ZSI 278 LANGMOSE URI P 87201-00099  
 MOM 4134400177 DK LYKKE ORKIDE ET P 41344-00177

MA 217909 971 CZ /7 ot P 429000217909971  
 OMM ZSI 367 HESTEHAVEN AXEL P 107267-00036  
 MM 168026 972 CZ P 060000168026972  
 MMM 11968 972 CZ P 060000011968972

Vl.užit:nar: 48 \*\*\* kg ve 120d: 226 kg 210d: 403 kg 365d: 700 kg / kříž: 144 cm  
 Přírustek v testu : 1708 g / 107 přírustek od narození: 1739 g / 112 šourek 43 cm  
 Věk při ZV 459 dní aktuálně k 29.01.21 hmotnost: 815 kg výška v kříži: 148 cm

PLEMENNÉ HODNOTY										LINEARNÍ HODNOCENÍ							
	pp	ru	pp	ru	TR	KT	OS	UT	Hmot	kříž	TR	KT	OS	UT	CE		
BÝK	PE	96	131	ME	91	93	116	117	115	117							
MATKA	PE	102	109	ME	107	99	102	105	104	104	690	139	23	20	18	6	67
Otec	PE	90	130	ME	75	99	109	122	126	123	757	139	26	25	25	9	85

HODNOCEN: TR 10 / /10 KT / / OS / / UT Výsledek:

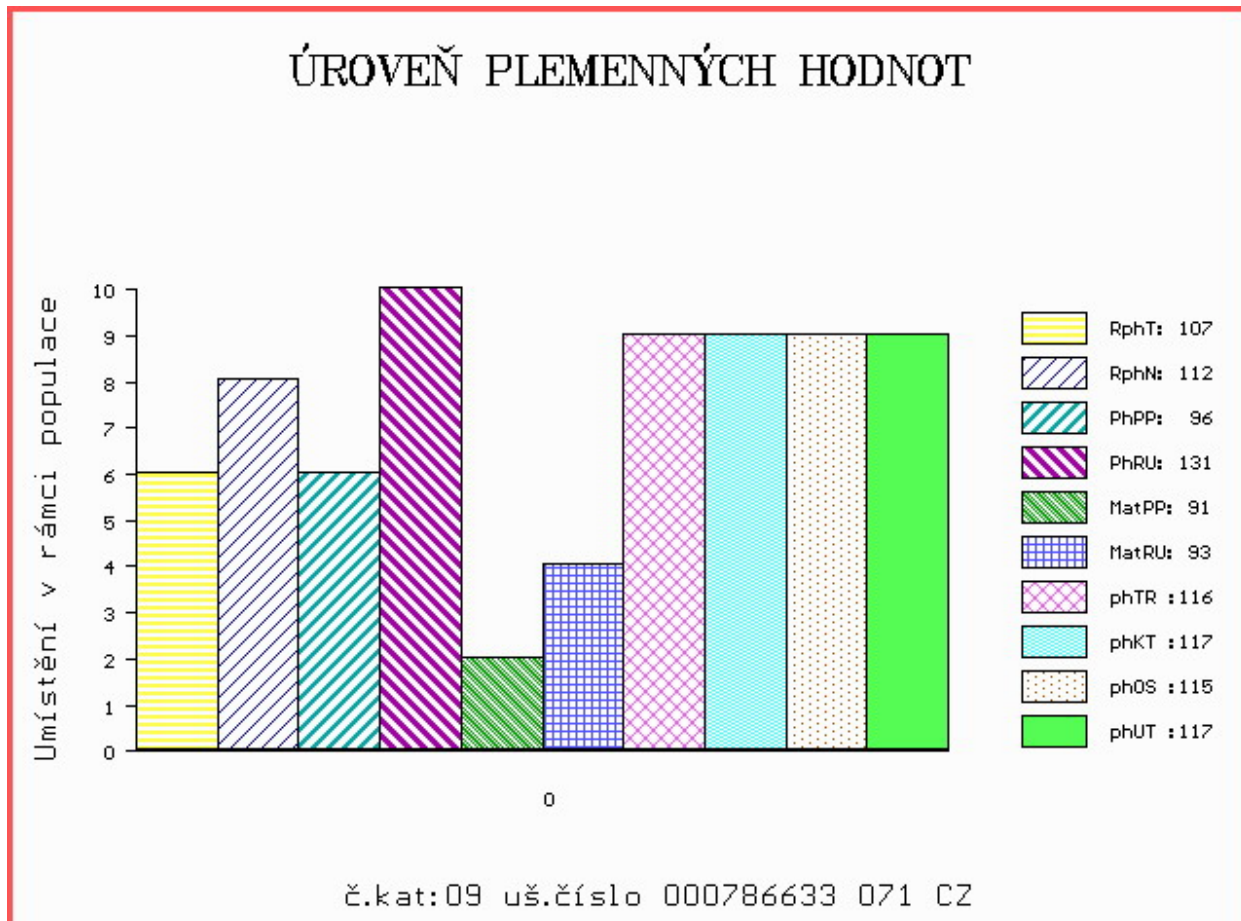

Číslo : 786635 071 CZ FRANTA Z NOVÉ VODY V\* Číslo katalogu 10  
 Dat.nar. : 15.11.2019 Plemeno : S100 Masný simentál  
 Chovatel : Reinold Manfred, Stará Červená Voda  
 Majitel : Reinold Manfred, Stará Červená Voda

OOO 285 108 STERLING NELSON 2ND M058714  
 OO 285 107 BANWY T-REX M066894  
 MOO 580889700624 UK SKERRINGTON HYACINTH 8TH F073457

OTEC ZMS 447 CLONAGH DIRECT DEBIT R 221283391006

OMO 272 478 KILBRIDE FARM NEWRY M059151  
 MO 221283540637 IE CLONEYGOWAN TEMPTRESS 221283540637  
 MMO 221283350400 IE CLONAGHPOSH KLOWNA 221283350400

OOM ZSI 390 LYKKE ATLANTIS P 41344-00347  
 OM ZSI 689 SIVEN VODŇANSKÝ PP 145000624447031  
 MOM 41078 931 CZ P 145000041078931

MA 313029 971 CZ /3 ot BONANZA Z NOVÉ VODY PP 429000313029971

OMM 279 646 RENSDDORF P 09.745 90662  
 MM 1501984 786 DE HERMINE VOM UCHTETAL ET PP 15.019 84786  
 MMM 1500747994 DE HELLA VOM UCHTETAL P 15.007 47794

Vl.užit:nar: 48 \*\*\* kg ve 120d: 237 kg 210d: 378 kg 365d: 592 kg / kříž: 140 cm  
 Přírustek v testu : 1250 g / 87 přírustek od narození: 1440 g / 89 šourek 39 cm  
 Věk při ZV 459 dní aktuálně k 29.01.21 hmotnost: 683 kg výška v kříži: 146 cm

PLEMENNÉ HODNOTY

LINEARNÍ HODNOCENÍ

	pp	ru	pp	ru	TR	KT	OS	UT	Hmot	kříž	TR	KT	OS	UT	CE
BÝK PE	97	124	ME	100	93	119	115	112	115						
MATKA PE	90	117	ME	92	117	111	112	112	113	912	152	27	22	20	8 77
OTEC PE	99	123	ME	109	72	109	113	112	113	0	0	0	0	0	0

HODNOCEN: TR 9 / /10 KT / / OS / / UT Výsledek:

ÚROVEŇ PLEMENNÝCH HODNOT

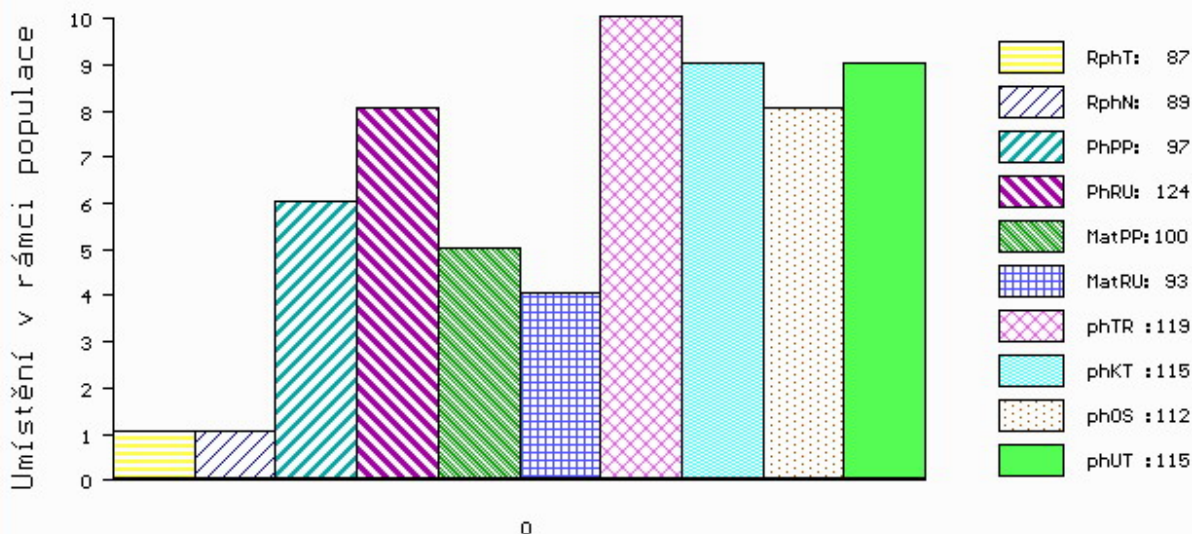

č.kat:10 uš.číslo 000786635 071 CZ

Číslo : 692396 072 CZ      **FIGURA VSACKO V\***      Číslo katalogu 11  
 Dat.nar. : 22.11.2019 Plemeno : S100      Masný simentál  
 Chovatel : Vsacko Hovězí, a.s.  
 Majitel : Vsacko Hovězí, a.s.

OOO      ZSI 599      REJNOK OD BÍLÉHO DOMU P      164000540733032  
 OO      ZSI 894      UMBRO P      296000695173032  
 MOO      175304 932 CZ P      164000175304932

**O TEC      ZMS      407      ALIS LEŽNICKÝ PP      400000570079041**

OMO      265 452      KOKO P      13.006 32358  
 MO      1302340273 DE      ELIS P      13.023 40273  
 MMO      1300204723 DE      ELA P      13.002 04723

OOM      ZSI 844      URBAN PP      398000698129032  
 OM      ZMS 232      ZETHOS Z NOVÉ VODY P      429000640257071  
 MOM      560372400943 UK      WOODHALL APPLE R      F092823

**MA      259653 972 CZ      /2      ot CITRONA POLFIN R      339000259653972**

OMM      ZSI 484      JAEGERGÁRD BISON P      63747-00551  
 MM      180969 972 CZ P      339000180969972  
 MMM      34469 645 CZ P      339645034469

Vl.užit:nar: 56 \*\*\* kg ve 120d: 242 kg 210d: 382 kg 365d: 622 kg / kříž: 139 cm  
 Přírustek v testu : 1816 g / 111 přírustek od narození: 1594 g / 119 šourek 39 cm  
 Věk při ZV 452 dní aktuálně k 29.01.21 hmotnost: 748 kg      výška v kříži: 144 cm

PLEMENNÉ HODNOTY

LINEARNÍ HODNOCENÍ

	pp	ru	ME	pp	ru	TR	KT	OS	UT	Hmot	kříž	TR	KT	OS	UT	CE
BÝK	PE	72	128	ME	79	104	115	117	116	118						
MATKA	PE	88	107	ME	74	124	108	111	110	111	785 /	147	23	21	19	7 70
O TEC	PE	83	134	ME	85	91	112	118	119	121	668 /	145	28	19	21	7 75

HODNOCEN: TR 8 / /10 KT / / OS / / UT Výsledek:

ÚROVEŇ PLEMENNÝCH HODNOT

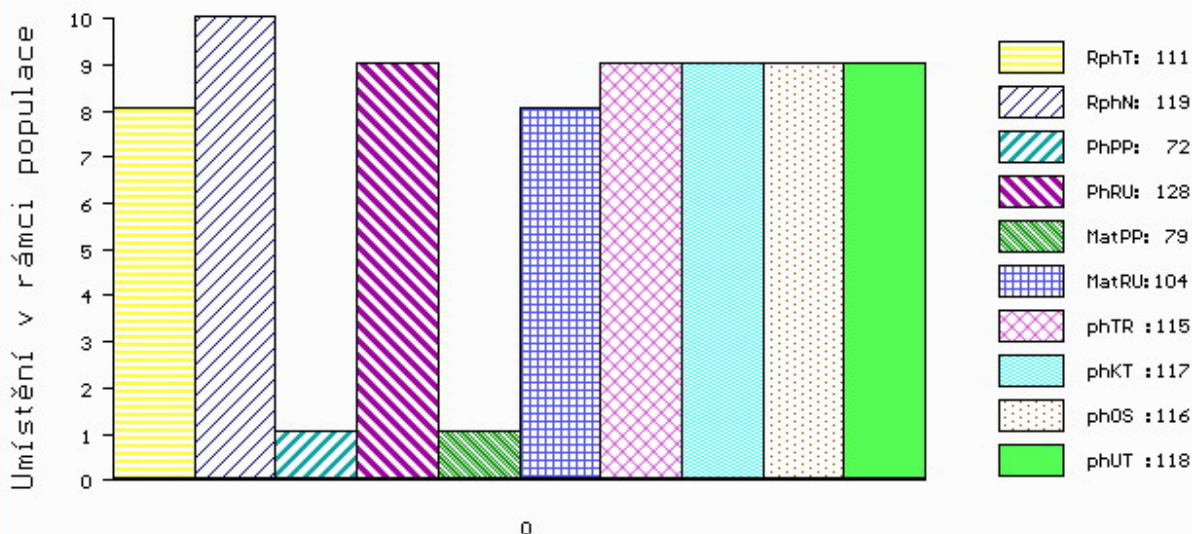

č.kat:11 uš.číslo 000692396 072 CZ



Číslo : 692397 072 CZ FOX VSACKO P\* Číslo katalogu 12  
 Dat.nar. : 23.11.2019 Plemeno : S100 Masný simentál  
 Chovatel : Vsacko Hovězí, a.s.  
 Majitel : Vsacko Hovězí, a.s.

OOO 262 692 HILLCREST CHAMPION PMMC017  
 OO ZSI 807 CURAHEEN TYSON ET R 171059840126  
 MOO 151420930180 IE RACEVIEW MERLE-BEAUTY BATM031

**Otec ZMS 201 ZENTRUM VODŇANSKÝ P 145000836371031**  
 OMO ZSI 178 JIŘÍK VODŇANSKÝ P 145287117144  
 MO 181049 931 CZ NORMA VODŇANSKÁ P 145000181049931  
 MMO 124781 207 CZ LILIE VODŇANSKÁ P 145207124781

OOM ZSI 714 VINGEGAARD CRASSUS P 41524-01205  
 OM ZMS 074 VOREL Z NOVÉ VODY PP 429000640243071  
 MOM 217902 971 CZ P 429000217902971

**MA 237540 972 CZ /3 ot PP 403000237540972**  
 OMM ZSI 444 MOLLEGAARD BARRIT P 62529-00385  
 MM 164818 972 CZ P 403000164818972  
 MMM 128028 981 CZ P 251000128028981

Vl.užit:nar: 49 \*\*\* kg ve 120d: 216 kg 210d: 339 kg 365d: 613 kg / kříž: 135 cm  
 Přírustek v testu : 1816 g / 117 přírustek od narození: 1566 g / 121 šourek 46 cm  
 Věk při ZV 451 dní aktuálně k 29.01.21 hmotnost: 727 kg výška v kříži: 141 cm

PLEMENNÉ HODNOTY										LINEARNÍ HODNOCENÍ						
	pp	ru	ME	pp	ru	TR	KT	OS	UT	Hmot	kříž	TR	KT	OS	UT	CE
BÝK	PE	95	124	ME	87	97	94	106	110	107						
MATKA	PE	98	106	ME	93	101	101	107	107	107	777 /	146	18	20	18	7 63
Otec	PE	90	130	ME	75	99	109	122	126	123	757 /	139	26	25	25	9 85

HODNOCEN: TR 7 / /10 KT / / OS / / UT Výsledek:

## ÚROVEŇ PLEMENNÝCH HODNOT

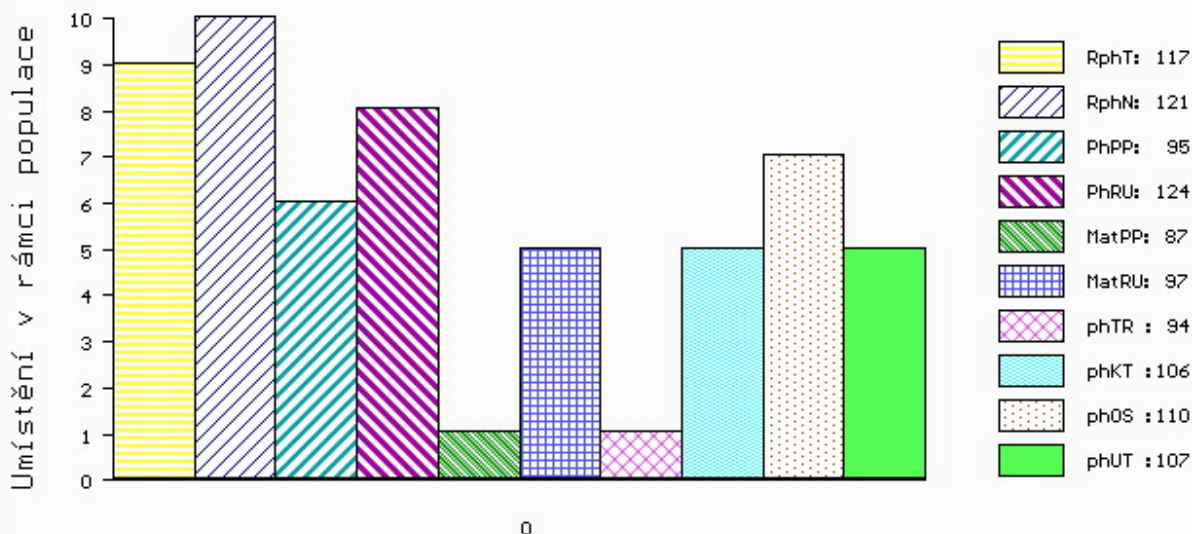

č.kat:12 uš.číslo 000692397 072 CZ

Číslo : 786637 071 CZ FLASH Z NOVÉ VODY P\* Číslo katalogu 13  
 Dat.nar. : 25.11.2019 Plemeno : S100 Masný simentál  
 Chovatel : Reinold Manfred, Stará Červená Voda  
 Majitel : Reinold Manfred, Stará Červená Voda

OOO 262 692 HILLCREST CHAMPION PMMC017  
 OO ZSI 807 CURAHEEN TYSON ET R 171059840126  
 MOO 151420930180 IE RACEVIEW MERLE-BEAUTY BATM031

OTEC ZMS 201 ZENTRUM VODŇANSKÝ P 145000836371031  
 OMO ZSI 178 JIŘÍK VODŇANSKÝ P 145287117144  
 MO 181049 931 CZ NORMA VODŇANSKÁ P 145000181049931  
 MMO 124781 207 CZ LILIE VODŇANSKÁ P 145207124781

OOM 271 961 POPES LAIRD M055700  
 OM ZSI 717 CORSKIE RADIUM R M063307  
 MOM 0 CORSKIE ALEXIS E11 F043772

MA 238050 971 CZ /6 ot VÁNICE Z NOVÉ VODY P 429000238050971  
 OMM SIP 379 LUNA AGRO V 060072013407  
 MM 155892 972 CZ RENATA AGRO PP 060000155892972  
 MMM 116643 611 CZ P 060000116643611

Vl.užit:nar: 44 \*\*\* kg ve 120d: 200 kg 210d: 350 kg 365d: 612 kg / kříž: 138 cm  
 Přírustek v testu : 1733 g / 102 přírustek od narození: 1599 g / 104 šourek 43 cm  
 Věk při ZV 449 dní aktuálně k 29.01.21 hmotnost: 733 kg výška v kříži: 143 cm

PLEMENNÉ HODNOTY										LINEARNÍ HODNOCENÍ							
	pp	ru	pp	ru	TR	KT	OS	UT		Hmot	kříž	TR	KT	OS	UT	CE	
BÝK	PE	102	115	ME	72	109	109	112	113	111							
MATKA	PE	94	113	ME	79	113	104	100	99	98	803	147	27	21	17	7	72
OTEC	PE	90	130	ME	75	99	109	122	126	123	757	139	26	25	25	9	85

HODNOCEN: TR 8 / /10 KT / / OS / / UT Výsledek:

## ÚROVEŇ PLEMENNÝCH HODNOT

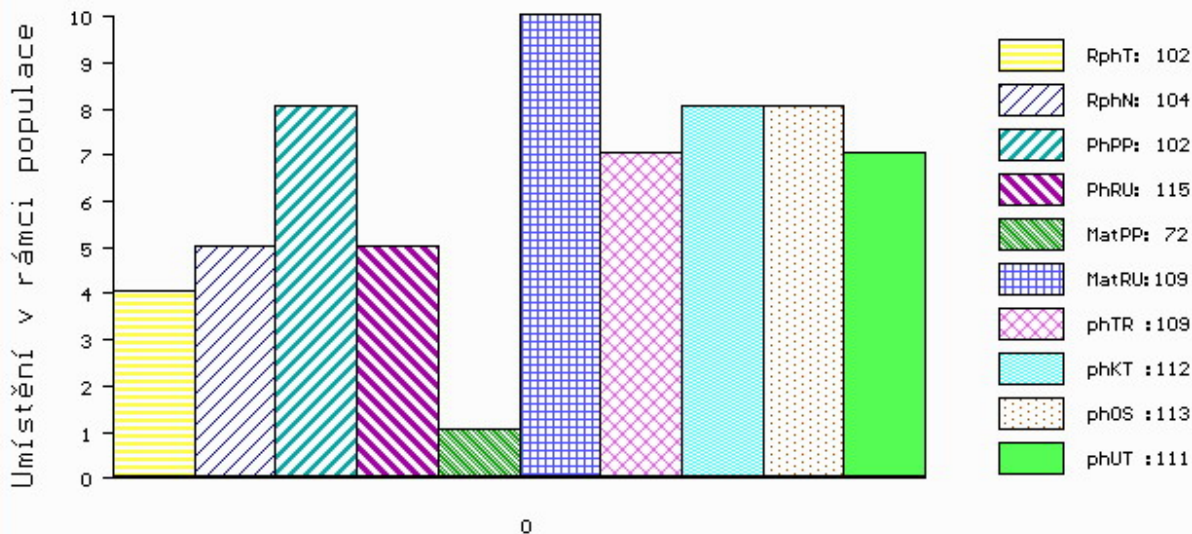

č.kat:13 uš.číslo 000786637 071 CZ

Číslo : **813200958 SK** **MOVIS ESO PP** Číslo katalogu 14  
 Dat.nar. : 25.11.2019 Plemeno : S100 Masný simentál  
 Chovatel : MOVIS-AGRO,AK, spol.s r.o.Skalica  
 Majitel : MOVIS-AGRO,AK, spol.s r.o.Skalica

OOO ZSI 352 NÁRODNÍ VÍTEŽ VODŇANSKÝ P 145000182450031  
 OO 272 835 MAJOR VODŇANSKÝ P 145000624436031  
 MOO 110753 207 CZ CHARLOTA VODŇANSKÁ P 145207110753

**Otec ZMS 443 SNEUMGAARD IMPERATOR PP 80164-00278**

OMO 271 782 SNEUMGAARD ADRIAN P 80164-00165  
 MO 8016400196 DK SNEUMGAARD CHRISTIANE P 80164-00196  
 MMO 8016400126 DK SNEUMGAARD THELMA 80164-00126

OOM 279 346 CAIRNVIEW SNAZZY M066099  
 OM ZSI 965 CHYANHAL AMOS 09 R 383852100049  
 MOM 906234424256 UK KILBRIDE FARM EUNICE 55T F082227

**MA 812852917 SK /1 ot MOVIS P\***

OMM SIP 893 ROUS VODŇANSKÝ P 145000624438031  
 MM 801113761 SK 090000801113761  
 MMM 697014107 SK AGSK MISS SKALICA 697014 721206697014

Vl.užit:nar: **38** kg ve 120d: **197** kg 210d: **331** kg 365d: **618** kg / kříž: **135** cm  
 Přírustek v testu : **1758 g / 100** přírustek od narození: **1613 g / 102** šourek **41** cm  
 Věk při ZV **449** dní aktuálně k 29.01.21 hmotnost: **733** kg výška v kříži: **140** cm

PLEMENNÉ HODNOTY

LINEARNÍ HODNOCENÍ

	pp	ru	pp	ru	TR	KT	OS	UT	Hmot	kříž	TR	KT	OS	UT	CE		
BÝK	PE	102	121	ME	98	88	85	102	107	102							
MATKA	PE	91	107	ME	109	92	89	96	99	95	705	145	19	19	17	6	61
Otec	PE	102	126	ME	92	90	104	114	115	115	0	0	0	0	0	0	0

HODNOCEN: TR 7 / /10 KT / / OS / / UT Výsledek:

## ÚROVEŇ PLEMENNÝCH HODNOT

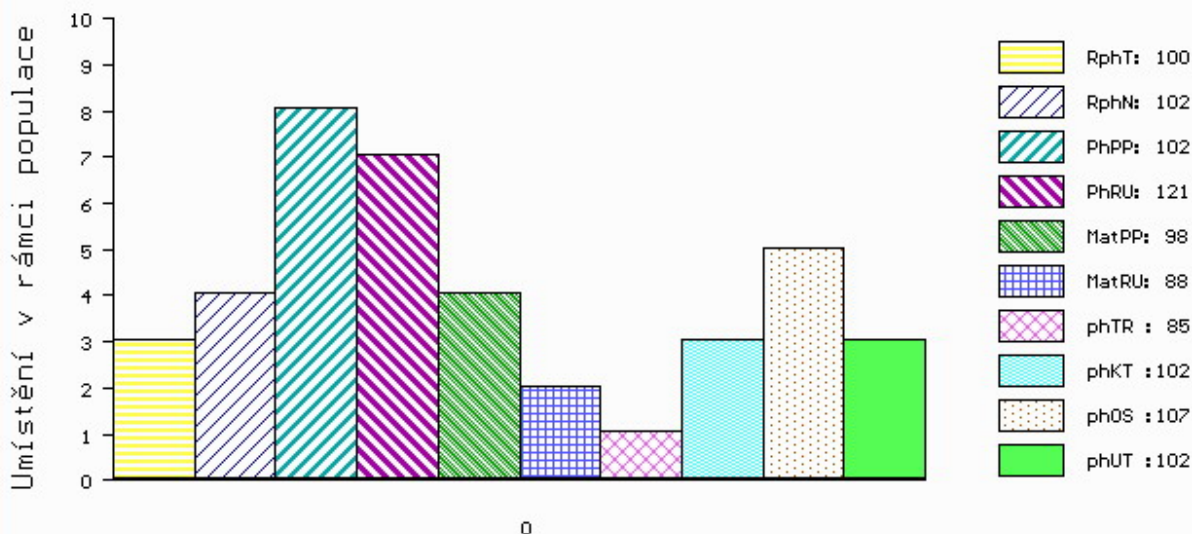

č.kat:14 uš.číslo 000813200 958 SK

Číslo : **813200960 SK** **MOVIS ERNO P\*** Číslo katalogu 15  
 Dat.nar. : 05.12.2019 Plemeno : S100 Masný simentál  
 Chovatel : MOVIS-AGRO,AK, spol.s r.o.Skalica  
 Majitel : MOVIS-AGRO,AK, spol.s r.o.Skalica

OOO 285 106 CRUGMELYN BRENIN 10 M076493  
 OO ZMS 446 KILBRIDE FARM DRAGOON 12 R M082207  
 MOO 906234427067 UK KILBRIDE FARM DORA 41B F094333

**Otec ISI 026 DRAGON MĚCHOLUPSKÝ P 427000894473032**  
 OMO SIP 684 OGAR Z LEŽNICE P 400000503724041  
 MO 341520 932 CZ MILOS STAR PP 045000341520932  
 MMO 129057 304 CZ MILOS STAR 4M P 045000129057304

OOM 263 648 NEW FREDI P 090000800375241  
 OM 279 161 MOVIS SIXTIN P 090000801113737  
 MOM 800375202 SK CIPRIÁNA MOVIS P 090000800375202

**MA 812123678 SK /4 ot P**  
 OMM ZSI 215 VINGEGAARD SIRIUS PP 41524-00909  
 MM 148804 CZ HRUŠKA POLFIN P 339000148804972  
 MMM 99874 972 CZ P 339000099874972

Vl.užit:nar: **52** kg ve 120d: **221** kg 210d: **355** kg 365d: **624** kg / kříž: **136** cm  
 Přírustek v testu : **1483 g / 94** přírustek od narození: **1577 g / 94** šourek **44** cm  
 Věk při ZV **439** dní aktuálně k 29.01.21 hmotnost: **716** kg výška v kříži: **140** cm

PLEMENNÉ HODNOTY										LINEARNÍ HODNOCENÍ							
	pp	ru	pp	ru	TR	KT	OS	UT	Hmot	kříž	TR	KT	OS	UT	CE		
BÝK	PE	<b>75</b>	<b>119</b>	ME	<b>105</b>	<b>94</b>	<b>90</b>	<b>103</b>	<b>106</b>	<b>103</b>							
MATKA	PE	<b>96</b>	<b>105</b>	ME	<b>99</b>	<b>103</b>	<b>97</b>	<b>91</b>	<b>90</b>	<b>91</b>	<b>726</b>	<b>140</b>	<b>20</b>	<b>21</b>	<b>19</b>	<b>7</b>	<b>67</b>
Otec	PE	<b>72</b>	<b>120</b>	ME	<b>96</b>	<b>95</b>	<b>111</b>	<b>126</b>	<b>128</b>	<b>126</b>	<b>850</b>	<b>146</b>	<b>27</b>	<b>25</b>	<b>24</b>	<b>9</b>	<b>85</b>

HODNOCEN: TR 7 / /10 KT / / OS / / UT Výsledek:

## ÚROVEŇ PLEMENNÝCH HODNOT

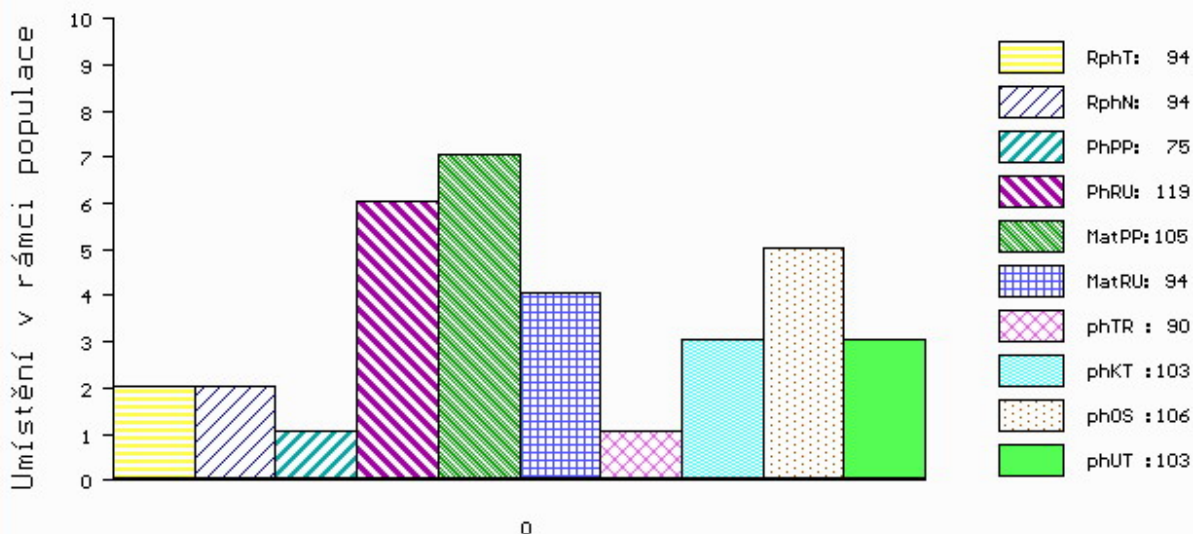

č.kat:15 uš.číslo 000813200 960 SK

Číslo : 606586 042 CZ FORINT Z BĚSNA PP Číslo katalogu 16  
 Dat.nar. : 06.12.2019 Plemeno : S100 Masný simentál  
 Chovatel : Zemědělská společnost Blšany  
 Majitel : ZS Blšany + JCH Č.Budějovice

OOO ZSI 283 LYKKE SIRIUS P 41344-00241  
 OO ZSI 821 SNAEBUM CAMPARI PP 27907-00717  
 MOO 2790700686 DK SNAEBUM THEODORA P 27907-00686

OTEC ZMS 277 WROXALL COCKER-LEEKY-SOUP 11PP M080195  
 OMO 268 935 VINGEGAARD TEXAS P 41524-00940  
 MO 203351700813 UK WROXALL WINDFALL-GRACE P F088007  
 MMO 203351700575 UK WROXALL TALLENTED GRACE P F080676

OOM ZSI 570 VESTERMOLLE DON LEON P 25679-01743  
 OM ZSI 867 URQUELL ŠUMAVSKÝ V 158000687422032  
 MOM 144188 932 CZ ORKA ŠUMAVSKÁ P 158000144188932

MA 177991 942 CZ /3 ot PP 037000177991942  
 OMM ZSI 693 REKORD Z BĚSNA V 037000528006042  
 MM 156587 942 CZ P 037000156587942  
 MMM 140327 942 CZ P 037000140327942

Vl.užit:nar: 48 \*\*\* kg ve 120d: 200 kg 210d: 334 kg 365d: 632 kg / kříž: 141 cm  
 Přírustek v testu : 1766 g / 105 přírustek od narození: 1621 g / 104 šourek 42 cm  
 Věk při ZV 438 dní aktuálně k 29.01.21 hmotnost: 729 kg výška v kříži: 148 cm

PLEMENNÉ HODNOTY										LINEARNÍ HODNOCENÍ							
	pp	ru	pp	ru	TR	KT	OS	UT		Hmot	kříž	TR	KT	OS	UT	CE	
BÝK	PE	90	123	ME	131	69	101	97	95	97							
MATKA	PE	95	113	ME	110	96	100	110	109	108	806	146	20	22	18	7	67
OTEC	PE	90	127	ME	142	60	111	106	105	109	0	0	0	0	0	0	0

HODNOCEN: TR 10 / /10 KT / / OS / / UT Výsledek:

## ÚROVEŇ PLEMENNÝCH HODNOT

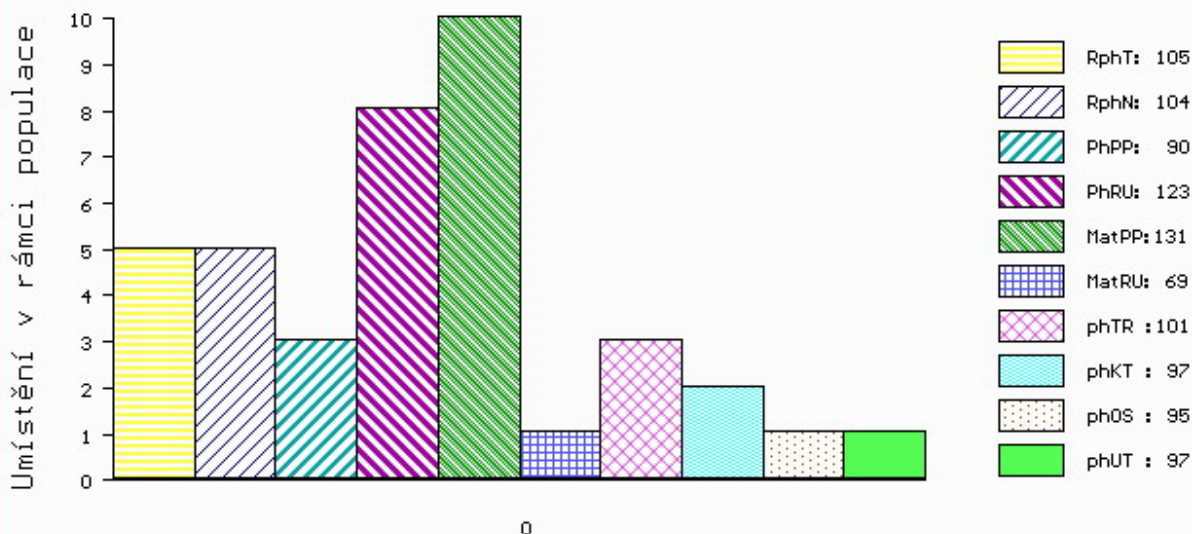

č.kat:16 uš.číslo 000606586 042 CZ

Číslo : 786638 071 CZ FORTEL Z NOVÉ VODY P\* Číslo katalogu 17  
 Dat.nar. : 09.12.2019 Plemeno : S100 Masný simentál  
 Chovatel : Reinold Manfred, Stará Červená Voda  
 Majitel : Reinold Manfred, Stará Červená Voda

OOO ZSI 344 OSTERVANG VEST PP 86152-00201  
 OO 288 763 WECHSEL PP 302 072 918  
 MOO 717185609 AT LONI P 717 185 609

OTEC ZMS 866 GS WIPP PP 914 848 129  
 OMO 288 764 LORD P 08.927 66574  
 MO 484869522 AT KRAUSE 2/13 P 484 869 522  
 MMO 304850416 AT F-KRAUSE 2 P 304 850 416

OOM 266 659 236 AMAT AV MATBERGA 90411  
 OM ZSI 367 HESTEHAVEN AXEL P 107267-00036  
 MOM 1736100088 DK 17361-00088

MA 146705 972 CZ /11 ot ROBKA AGRO R\* 060000146705972  
 OMM SIP 379 LUNA AGRO V 060072013407  
 MM 112607 972 CZ NOTA AGRO P 060000112607972  
 MMM 112810 611 CZ IVANKA AGRO R 060000112810611

Vl.užit:nar: 45 \*\*\* kg ve 120d: 230 kg 210d: 369 kg 365d: 627 kg / kříž: 141 cm  
 Přírustek v testu : 1516 g / 87 přírustek od narození: 1590 g / 89 šourek 44 cm  
 Věk při ZV 435 dní aktuálně k 29.01.21 hmotnost: 708 kg výška v kříži: 146 cm

PLEMENNÉ HODNOTY										LINEARNÍ HODNOCENÍ							
	pp	ru	pp	ru	TR	KT	OS	UT		Hmot	kříž	TR	KT	OS	UT	CE	
BÝK	PE	109	116	ME	102	90	109	105	102	105							
MATKA	PE	108	98	ME	112	109	86	80	81	82	638	145	24	21	20	7	72
OTEC	PE	106	124	ME	94	74	110	119	118	117	0	0	0	0	0	0	0

HODNOCEN: TR 10 / /10 KT / / OS / / UT Výsledek:

## ÚROVEŇ PLEMENNÝCH HODNOT

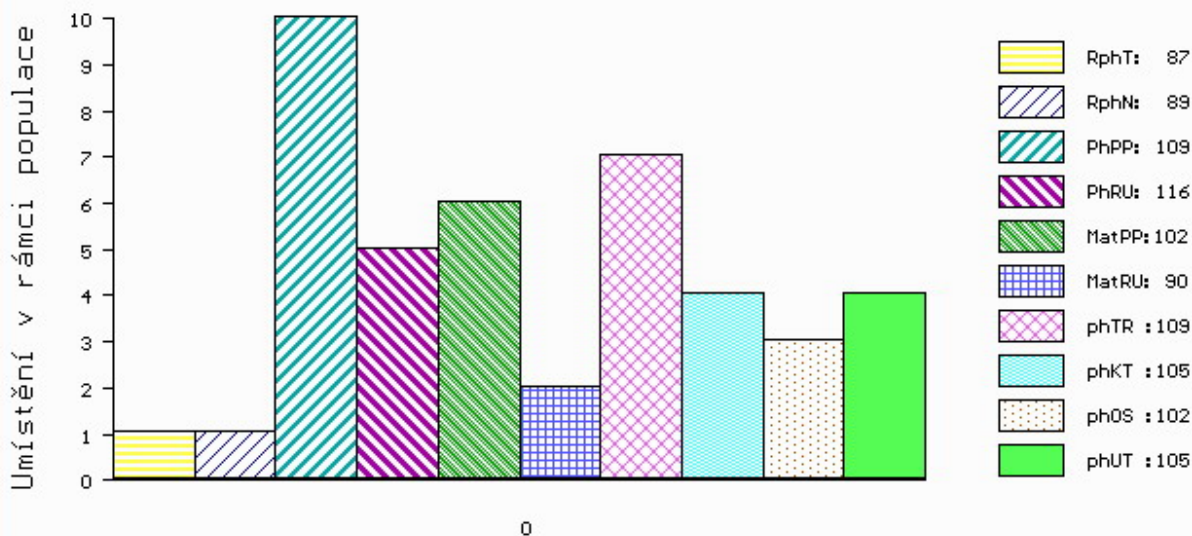

č.kat:17 uš.číslo 000786638 071 CZ

Číslo : **813373404 SK** **MOVIS ERINO PP** Číslo katalogu 18  
 Dat.nar. : 12.12.2019 Plemeno : S100 Masný simentál  
 Chovatel : MOVIS-AGRO,AK, spol.s r.o.Skalica  
 Majitel : MOVIS-AGRO,AK, spol.s r.o.Skalica

OOO 285 115 KAMAT AV MATBERGA P 94849  
 OO 285 114 NELSON AV ABUEN P 96038  
 MOO 79090437 SE 437 SENTA AV ABUEN P 96128

**O TEC ZMS 448 SAMSON AV STOREGADREN PP 97534**  
 OMO 285 116 KASMIR AV RORUM P 94851  
 MO 6968567 SE 67 BIENE AV STOREGARDE P 112460  
 MMO 6968537 SE 37 BIENE AV STOREGARDEN P 112020

OOM 262 435 DFM MARCUS 14M V 580437  
 OM ZSI 534 FGAF ZEGNA 230R P 638986  
 MOM 531755 CA FGAF GRACE 701K 531755

**MA 801269349 SK /6 ot P 801269349**  
 OMM ZSI 155 OSTERVANG RINGO ET P 86152-00152  
 MM 341435 CZ ROZÁRKA AGROCHYT R 392000341435961  
 MMM 17136 932 CZ LINDA ŠUMAVSKÁ R 158932017136

Vl.užit:nar: **54** kg ve 120d: **244** kg 210d: **421** kg 365d: **666** kg / kříž: **143** cm  
 Přírustek v testu : **1525 g / 99** přírustek od narození: **1652 g / 103** šourek **42** cm  
 Věk při ZV **432** dní aktuálně k 29.01.21 hmotnost: **738** kg výška v kříži: **148** cm

PLEMENNÉ HODNOTY										LINEARNÍ HODNOCENÍ							
	pp	ru	pp	ru	TR	KT	OS	UT	Hmot	kříž	TR	KT	OS	UT	CE		
BÝK	PE	73	131	ME	104	90	0	0	0	0							
MATKA	PE	98	99	ME	106	117	110	109	108	109	680	145	21	19	17	6	63
O TEC	PE	72	129	ME	85	79	116	104	98	102	0	0	0	0	0	0	0

HODNOCEN: TR 10 / /10 KT / / OS / / UT Výsledek:

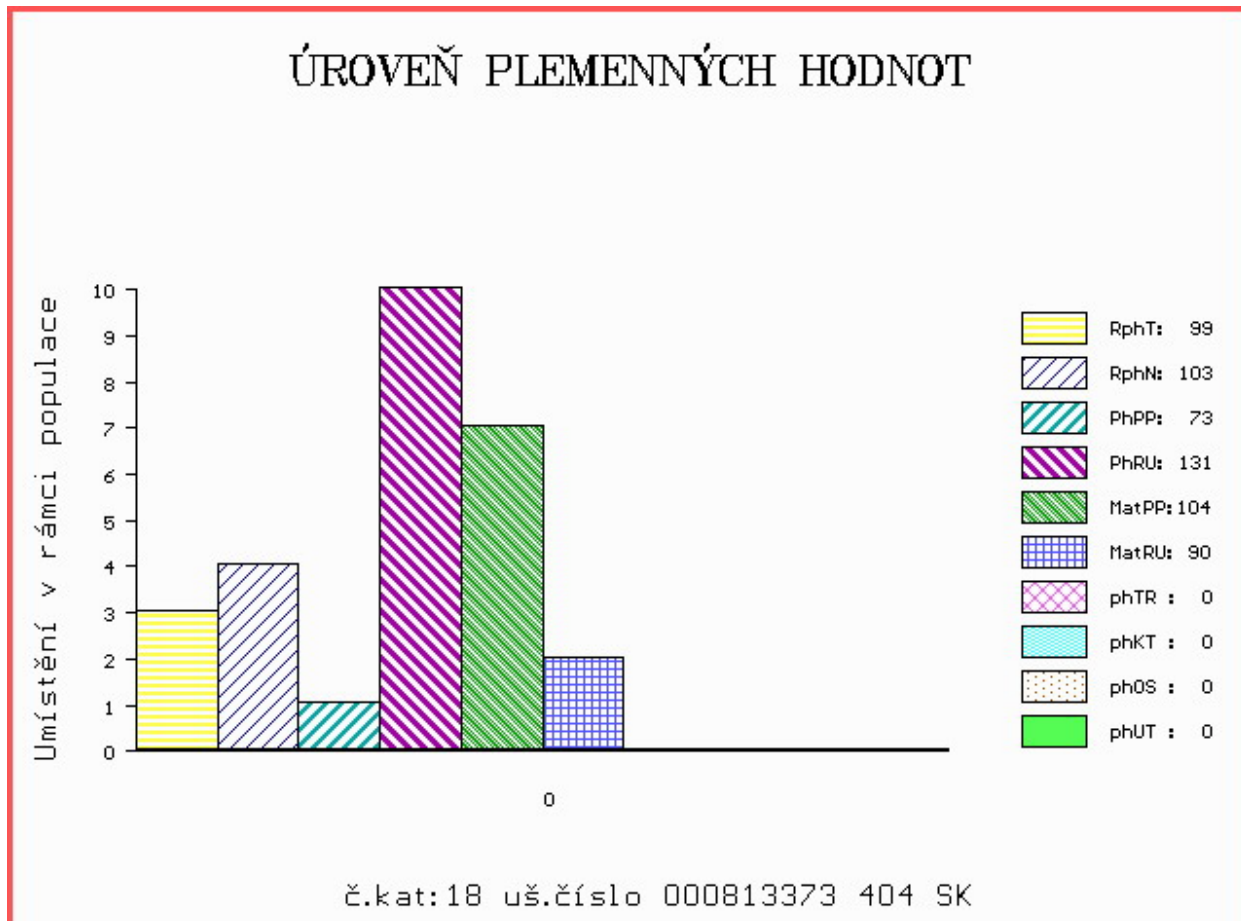

Číslo : 606592 042 CZ FLERET Z BĚSNA PP Číslo katalogu 19  
 Dat.nar. : 16.12.2019 Plemeno : S100 Masný simentál  
 Chovatel : Zemědělská společnost Blšany  
 Majitel : ZS Blšany + JCH Č.Budějovice

OOO 269 782 OMORGA PRINCE R M060676  
 OO 272 039 LYKKE BASSE P 41344-00371  
 MOO 4134400326 DK LYKKE VANESSA P 41344-00326

OTEC ZMS 602 LYKKE LE MANS PP 41344-00538  
 OMO ZSI 829 LANGO AUGUST/ATOS PP 17701-00844  
 MO 4134400413 DK LYKKE DIDLINA PP 41344-00413  
 MMO 4134400294 DK LYKKE ULUPULU P 41344-00294

OOM ZSI 400 HEDETOFT UNITED P 80185-00096  
 OM ZSI 817 URSUS VOM UCHTETAL PP 15.018 18030  
 MOM 1502369887 DE HELENA VOM UCHTETAL P 15.023 69887

MA 177987 942 CZ /2 ot P\* 037000177987942  
 OMM ZSI 283 LYKKE SIRIUS P 41344-00241  
 MM 140335 942 CZ R 037000140335942  
 MMM 7356 942 CZ P 037000007356942

Vl.užit:nar: 52 \*\*\* kg ve 120d: 186 kg 210d: 326 kg 365d: 576 kg / kříž: 144 cm  
 Přírustek v testu : 1683 g / 95 přírustek od narození: 1449 g / 96 šourek 40 cm  
 Věk při ZV 428 dní aktuálně k 29.01.21 hmotnost: 646 kg výška v kříži: 145 cm

PLEMENNÉ HODNOTY										LINEARNÍ HODNOCENÍ						
	pp	ru	pp	ru	TR	KT	OS	UT		Hmot	kříž	TR	KT	OS	UT	CE
BÝK	PE	78	121	ME	108	88	97	103	105	105						
MATKA	PE	96	113	ME	98	95	112	113	111	114	812 /	152	30	24	21	9 84
OTEC	PE	72	131	ME	111	79	112	113	113	115	915 /	152	29	25	25	9 88

HODNOCEN: TR 10 / /10 KT / / OS / / UT Výsledek:

## ÚROVEŇ PLEMENNÝCH HODNOT

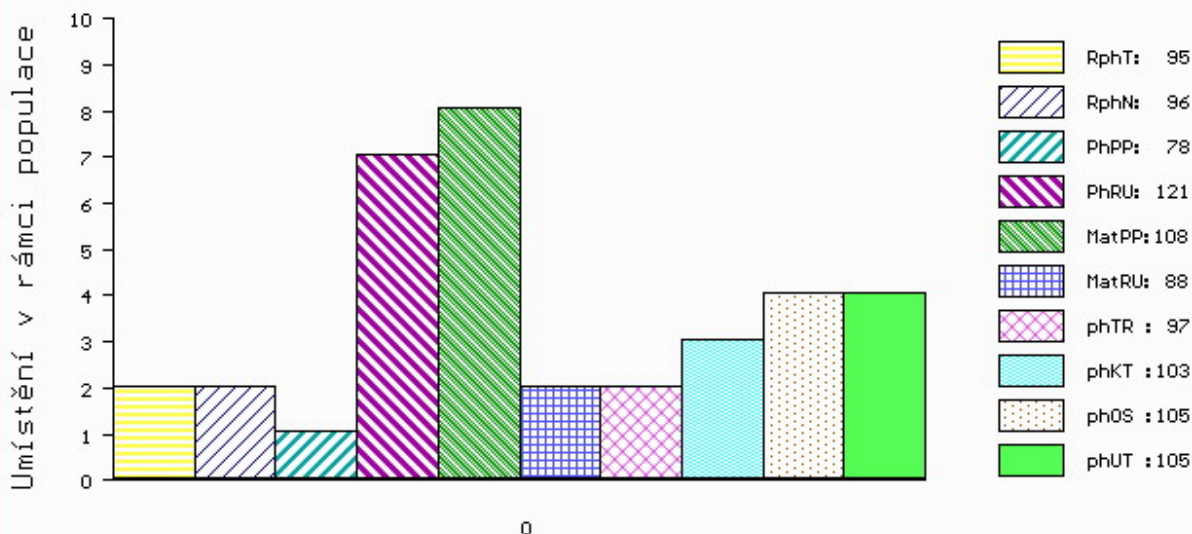

č.kat:19 uš.číslo 000606592 042 CZ



Číslo : **813373406 SK** **MOVIS ERIK P\*** Číslo katalogu 20  
 Dat.nar. : 19.12.2019 Plemeno : S100 Masný simentál  
 Chovatel : MOVIS-AGRO,AK, spol.s r.o.Skalica  
 Majitel : MOVIS-AGRO,AK, spol.s r.o.Skalica

OOO 280 542 BLACKFORD HARVESTER M049570  
 OO 280 541 HOCKENHULL WATERLOO M072160  
 MOO 160873500016 UK HOCKENHULL GIRLIE 13TH ET T002348

**Otec ZMS 107 BEL DHU CAPERCAILLIE 11 R M079624**  
 OMO 280 543 KILBRIDE FARM STRABANE M065449  
 MO 500948700461 UK BLACKFORD WAGTAIL F089615  
 MMO 500948700272 UK BLACKFORD SAFFRON F078792

OOM 272 806 MOLDAU CLINTON P 72142-00207  
 OM ZSI 820 MOLDAU ERASMUS PP 72142-00235  
 MOM 7214200202 DK MOLDAU BARBARA P 72142-00202

**MA 812242002 SK /4 ot P**  
 OMM ZSI 495 HEDETOFT VITO PP 51546-02044  
 MM 801113705 SK 090000801113705  
 MMM 800619388 SK BARBORA MOVIS P 090000800619388

Vl.užit:nar: **53** kg ve 120d: **214** kg 210d: **363** kg 365d: **672** kg / kříž: **142** cm  
 Přírustek v testu : **1991 g / 116** přírustek od narození: **1717 g / 122** šourek **44** cm  
 Věk při ZV **425** dní aktuálně k 29.01.21 hmotnost: **752** kg výška v kříži: **146** cm

PLEMENNÉ HODNOTY										LINEARNÍ HODNOCENÍ							
	pp	ru	pp	ru	TR	KT	OS	UT	Hmot	kříž	TR	KT	OS	UT	CE		
BÝK	PE	77	136	ME	120	84	0	0	0	0							
MATKA	PE	95	126	ME	120	82	117	111	107	110	810	147	26	21	20	7	74
Otec	PE	84	134	ME	104	93	119	119	119	122	0	0	0	0	0	0	0

HODNOCEN: TR 10 / /10 KT / / OS / / UT Výsledek:

## ÚROVEŇ PLEMENNÝCH HODNOT

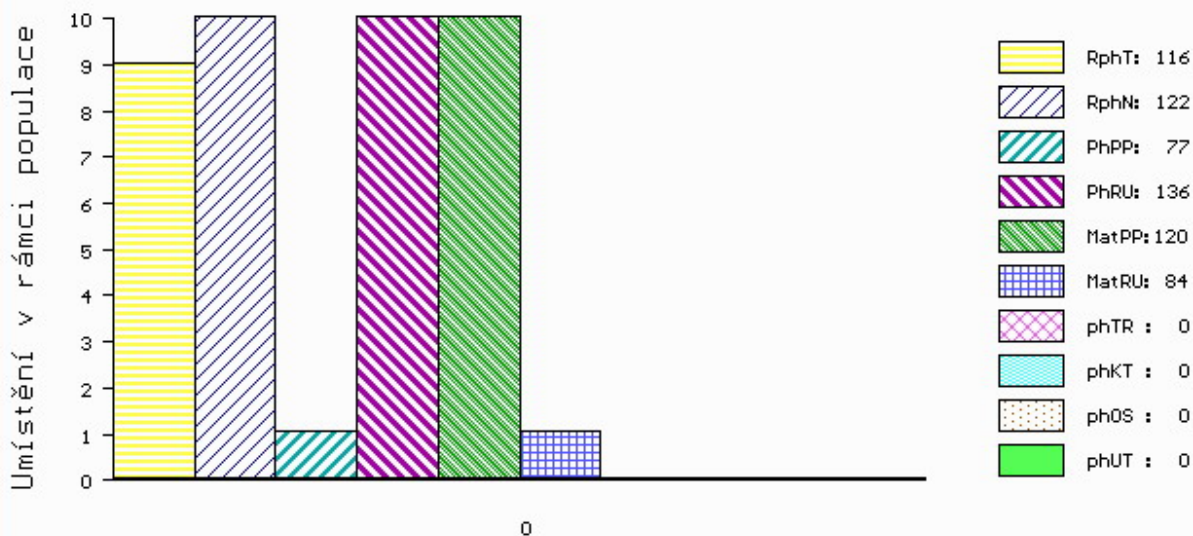

č.kat:20 uš.číslo 000813373 406 SK

Číslo : 706726 072 CZ FILUTA VSACKO V\* Číslo katalogu 21  
 Dat.nar. : 21.12.2019 Plemeno : S100 Masný simentál  
 Chovatel : Vsacko Hovězí, a.s.  
 Majitel : Vsacko Hovězí, a.s.

OOO 269 331 ARKMILL FRANKLYN M042869  
 OO 269 046 DIRNANEAN JACOB R M050979  
 MOO 32886 UK DIRNANEAN BOUNTY F032886

OTEC ZMS 132 NORGÁRD CHARLIE P 42245-00814  
 OMO 263 781 SOGÁRD RONNI PP 20030-00942  
 MO 4224500779 DK NORGÁRD VIBEKE P 42245-00779  
 MMO 4224500732 DK NORGÁRD TRINE P 42245-00732

OOM ZSI 390 LYKKE ATLANTIS P 41344-00347  
 OM ZSI 799 TREVOR OD JAVOROVÉHO VRCHU P 402000599933081  
 MOM 199542 931 CZ P 145000199542931

MA 228759 972 CZ /3 ot P\* 403000228759972  
 OMM ZSI 444 MOLLEGAARD BARRIT P 62529-00385  
 MM 174552 972 CZ P 403000174552972  
 MMM 116557 981 CZ R 251000116557981

Vl.užit:nar: 55 \*\*\* kg ve 120d: 209 kg 210d: 328 kg 365d: 605 kg / kříž: 144 cm  
 Přírustek v testu : 2058 g / 119 přírustek od narození: 1593 g / 119 šourek 41 cm  
 Věk při ZV 423 dní aktuálně k 29.01.21 hmotnost: 700 kg výška v kříži: 147 cm

PLEMENNÉ HODNOTY										LINEARNÍ HODNOCENÍ							
	pp	ru	pp	ru	TR	KT	OS	UT		Hmot	kříž	TR	KT	OS	UT	CE	
BÝK	PE	88	114	ME	107	95	96	92	90	93							
MATKA	PE	98	115	ME	94	108	111	110	107	109	760	153	24	17	15	6	62
OTEC	PE	93	120	ME	104	80	102	104	104	107	0	0	0	0	0	0	0

HODNOCEN: TR 10 / /10 KT / / OS / / UT Výsledek:

## ÚROVEŇ PLEMENNÝCH HODNOT

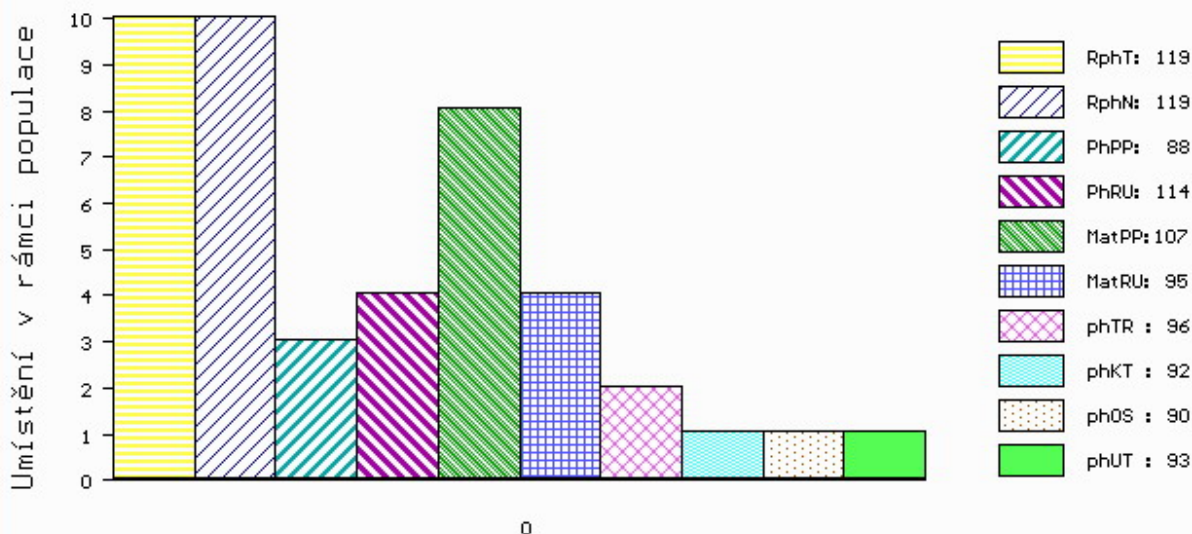

č.kat:21 uš.číslo 000706726 072 CZ

Číslo : **813373409 SK** **MOVIS ENRIKO P\*** Číslo katalogu 22  
 Dat.nar. : 22.12.2019 Plemeno : S100 Masný simentál  
 Chovatel : MOVIS-AGRO,AK, spol.s r.o.Skalica  
 Majitel : MOVIS-AGRO,AK, spol.s r.o.Skalica

OOO ZSI 821 SNAEBUM CAMPARI PP 27907-00717  
 OO ZMS 280 KLITGÅRDENS EMIL P 69488-00073  
 MOO 6948800053 DK KLITGÅRDENS CHARLOTTA P 69488-00053

**O TEC ZMS 264 LYKKE ICEMAN P 41344-00507**

OMO 269 502 SLIEVENAGH FANTASTIC M042510  
 MO 4134400374 DK LYKKE CADETT R 41344-00374  
 MMO 4134400326 DK LYKKE VANESSA P 41344-00326

OOM ZSI 478 OTO Z LEŽNICE P 340000509405041  
 OM ZMS 040 VZOREK Z LEŽNICE PP 340000550317041  
 MOM 123149 941 CZ P 340000123149941

**MA 812852926 SK /1 ot**

OMM ZSI 401 IROC ROCKET 57K V 533920  
 MM 380899 CZ SANDRA AGROCHYT P 392000380899961  
 MMM 193690 961 CZ OLINA AGROCHYT P 392000193690961

Vl.užit:nar: **54** kg ve 120d: **180** kg 210d: **374** kg 365d: **655** kg / kříž: **144** cm  
 Přírustek v testu : **1858 g / 107** přírustek od narození: **1661 g / 108** šourek **45** cm  
 Věk při ZV **422** dní aktuálně k 29.01.21 hmotnost: **725** kg výška v kříži: **149** cm

PLEMENNÉ HODNOTY

LINEARNÍ HODNOCENÍ

	pp	ru	ME	pp	ru	TR	KT	OS	UT	Hmot	kříž	TR	KT	OS	UT	CE	
BÝK	PE	<b>76</b>	<b>119</b>	ME	<b>96</b>	<b>101</b>	<b>0</b>	<b>0</b>	<b>0</b>								
MATKA	PE	<b>96</b>	<b>106</b>	ME	<b>90</b>	<b>115</b>	<b>106</b>	<b>108</b>	<b>108</b>	<b>109</b>	<b>730</b>	<b>155</b>	<b>23</b>	<b>19</b>	<b>17</b>	<b>6</b>	<b>65</b>
O TEC	PE	<b>80</b>	<b>117</b>	ME	<b>84</b>	<b>92</b>	<b>112</b>	<b>115</b>	<b>115</b>	<b>116</b>	<b>843</b>	<b>150</b>	<b>29</b>	<b>24</b>	<b>25</b>	<b>8</b>	<b>86</b>

HODNOCEN: TR 10 / /10 KT / / OS / / UT Výsledek:

ÚROVEŇ PLEMENNÝCH HODNOT

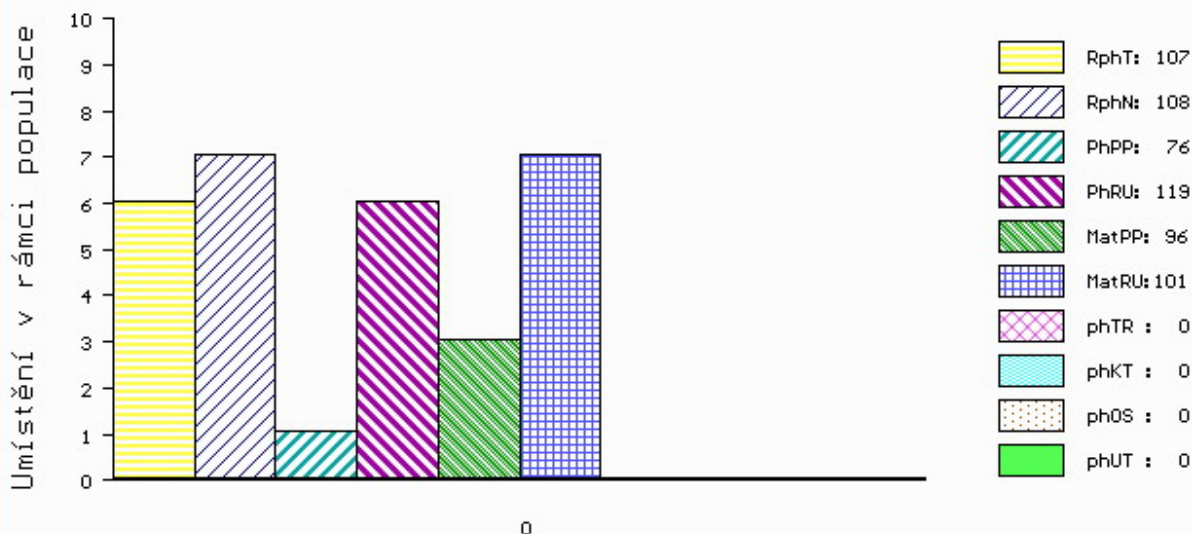

č.kat:22 uš.číslo 000813373 409 SK

Číslo : 606594 042 CZ FERBL Z BĚSNA PP Číslo katalogu 23  
 Dat.nar. : 28.12.2019 Plemeno : S100 Masný simentál  
 Chovatel : Zemědělská společnost Blšany  
 Majitel : ZS Blšany + JCH Č.Budějovice

OOO ZSI 599 REJNOK OD BÍLÉHO DOMU P 164000540733032  
 OO ZSI 894 UMBRO P 296000695173032  
 MOO 175304 932 CZ P 164000175304932

OTEC ZMS 407 ALIS LEŽNICKÝ PP 400000570079041

OMO 265 452 KOKO P 13.006 32358  
 MO 1302340273 DE ELIS P 13.023 40273  
 MMO 1300204723 DE ELA P 13.002 04723

OOM ZSI 507 PRIMA ET PP 392000573000061  
 OM ZMS 079 UNION Z BĚSNA PP 037000544060042  
 MOM 120746 942 CZ P 037000120746942

MA 178008 942 CZ /3 ot P\* 037000178008942

OMM ZSI 188 VINGEGAARD ROCKY P 41524-00877  
 MM 7360 942 CZ P 037000007360942  
 MMM 105973 407 CZ 037000105973407

Vl.užit:nar: 50 \*\*\* kg ve 120d: 199 kg 210d: 357 kg 365d: 639 kg / kříž: 141 cm  
 Přírustek v testu : 1758 g / 101 přírustek od narození: 1590 g / 103 šourek 44 cm  
 Věk při ZV 416 dní aktuálně k 29.01.21 hmotnost: 683 kg výška v kříži: 145 cm

PLEMENNÉ HODNOTY

LINEARNÍ HODNOCENÍ

	pp	ru	pp	ru	TR	KT	OS	UT	Hmot	kříž	TR	KT	OS	UT	CE		
BÝK	PE	85	121	ME	98	97	99	106	108	109							
MATKA	PE	93	101	ME	108	108	95	91	92	94	766	146	18	19	16	6	59
OTEC	PE	83	134	ME	85	91	112	118	119	121	668	145	28	19	21	7	75

HODNOCEN: TR 10 / /10 KT / / OS / / UT Výsledek:

ÚROVEŇ PLEMENNÝCH HODNOT

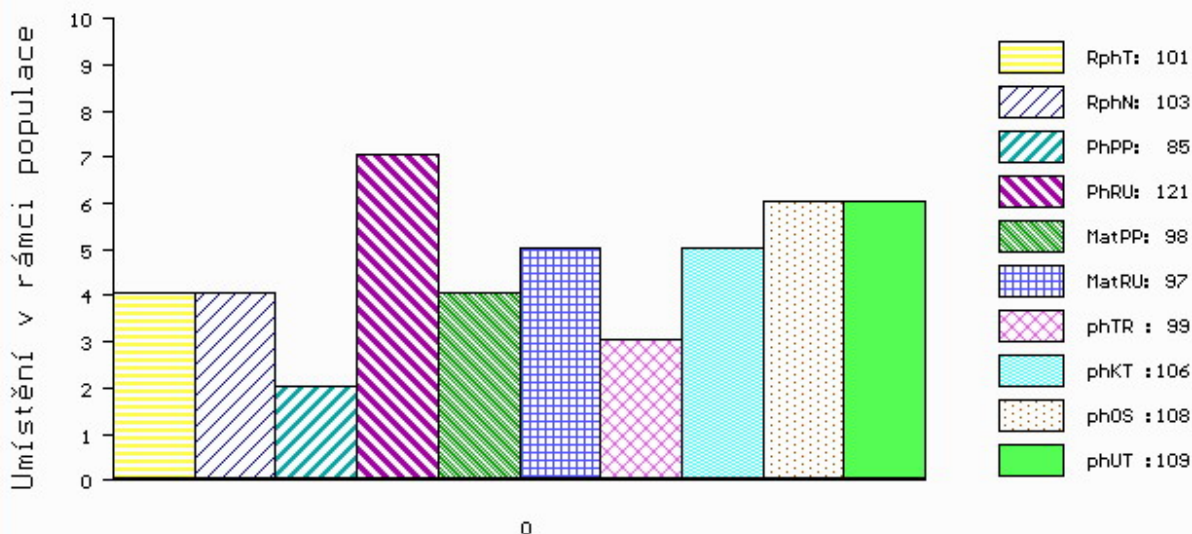

č.kat:23 uš.číslo 000606594 042 CZ

Číslo : 681170 072 CZ FANT Z BÁNOVA PP Číslo katalogu 24  
 Dat.nar. : 31.12.2019 Plemeno : S100 Masný simentál  
 Chovatel : ZEAS Bánov, a.s.  
 Majitel : ZEAS Bánov, a.s.

OOO 272 835 MAJOR VODŇANSKÝ P 145000624436031  
 OO ZMS 443 SNEUMGAARD IMPERATOR PP 80164-00278  
 MOO 8016400196 DK SNEUMGAARD CHRISTIANE P 80164-00196

OTEC ISI 207 KILBRIDE FARM HANS 16 PP M092351  
 OMO ZSI 816 HOENESS PP 12.601 05246  
 MO 906234430803 UK KILBRIDE FARM FANNI 44F P F109689  
 MMO 906234425236 UK KILBRIDE FARM FANNI 9V F086457

OOM ZSI 807 CURAHEEN TYSON ET R 171059840126  
 OM ZMS 201 ZENTRUM VODŇANSKÝ P 145000836371031  
 MOM 181049 931 CZ NORMA VODŇANSKÁ P 145000181049931

MA 203851 972 CZ /3 ot CILKA Z BÁNOVA PP 449000203851972  
 OMM 279 160 VINGEGAARD EDISON PP 41524-01292  
 MM 801421 327 SK GROŠA MOVIS P 090000801421327  
 MMM 800619371 SK BORDO MOVIS P 090000800619371

Vl.užit:nar: 60 \*\*\* kg ve 120d: 256 kg 210d: 368 kg 365d: 617 kg / kříž: 140 cm  
 Přírustek v testu : 1991 g / 115 přírustek od narození: 1585 g / 117 šourek 42 cm  
 Věk při ZV 413 dní aktuálně k 29.01.21 hmotnost: 686 kg výška v kříži: 144 cm

PLEMENNÉ HODNOTY										LINEARNÍ HODNOCENÍ							
	pp	ru	pp	ru	TR	KT	OS	UT	Hmot	kříž	TR	KT	OS	UT	CE		
BÝK	PE	81	131	ME	93	99	104	114	118	115							
MATKA	PE	92	116	ME	77	115	105	109	112	110	718	145	27	21	20	8	76
OTEC	PE	84	129	ME	93	91	108	118	120	118	0	0	0	0	0	0	0

HODNOCEN: TR 9 / /10 KT / / OS / / UT Výsledek:

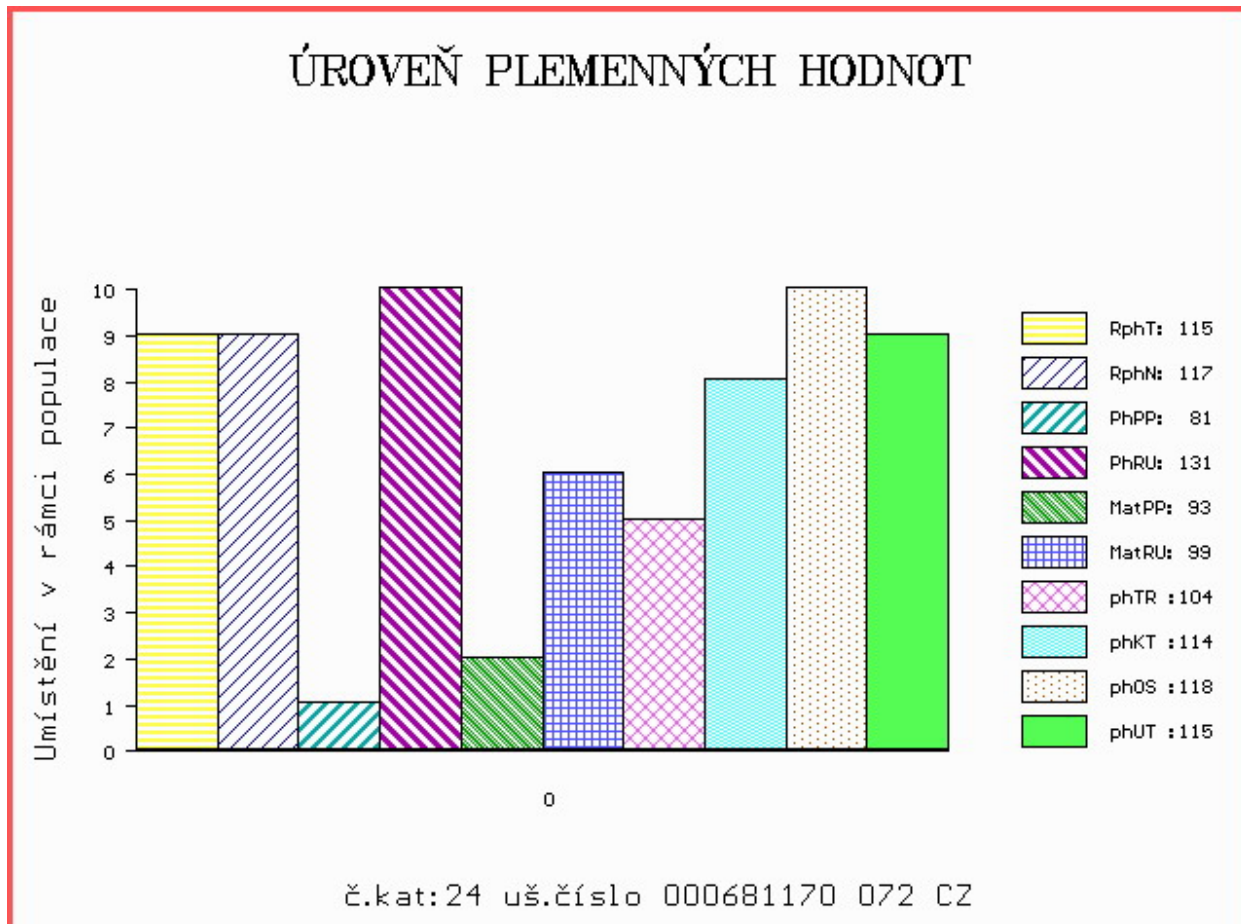

Číslo : 137420 034 CZ FION Z TODNĚ PP Číslo katalogu 25  
 Dat.nar. : 30.10.2019 Plemeno : Y100 Limousine  
 Chovatel : Farka Martin, Todně  
 Majitel : Farka Martin, Todně

OOO ZLI 560 ON-DIT 3615069746  
 OO ZLM 057 BAVARDAGE 2257773618  
 MOO 2257773207 FR RIDELLE 2257773207

O TEC ZLM 954 CICERO Z TODNĚ P 397000970227031  
 OMO ZLI 921 HINZ PP 05.347 27253  
 MO 486660 931 CZ VANDA Z TODNĚ P 397000486660931  
 MMO 985808432 DE FABIOLA P 09.858 08432

OOM 268 918 GOLIATH 8791007675  
 OM ZLI 442 HAMMEL OSVALD 64467-00722  
 MOM 6446700237 DK HAMMEL DIKKE 64467-00237

MA 368108 931 CZ /6 ot TAMMI Z TODNĚ P 397000368108931  
 OMM ZLI 932 C.N.MAJOR V 05.801 34792  
 MM 985808 434 DE AFRA P 09.858 08434  
 MMM 935313643 DE ASTRA P 09.353 13643

Vl.užit:nar: 47 \*\*\* kg ve 120d: 235 kg 210d: 341 kg 365d: 539 kg / kříž: 136 cm  
 Přírustek v testu : 1733 g / 108 přírustek od narození: 1403 g / 111 šourek 35 cm  
 Věk při ZV 475 dní aktuálně k 29.01.21 hmotnost: 688 kg výška v kříži: 143 cm

PLEMENNÉ HODNOTY										LINEARNÍ HODNOCENÍ						
	pp	ru	pp	ru	TR	KT	OS	UT		Hmot	kříž	TR	KT	OS	UT	CE
BÝK	PE	91	127	ME	98	100	100	107	109	108						
MATKA	PE	90	107	ME	104	105	90	94	97	95	772 /	150	27	22	21	8 78
O TEC	PE	94	140	ME	89	99	118	122	122	122	626 /	139	27	25	24	9 85

HODNOCEN: TR 9 / /10 KT / / OS / / UT Výsledek:

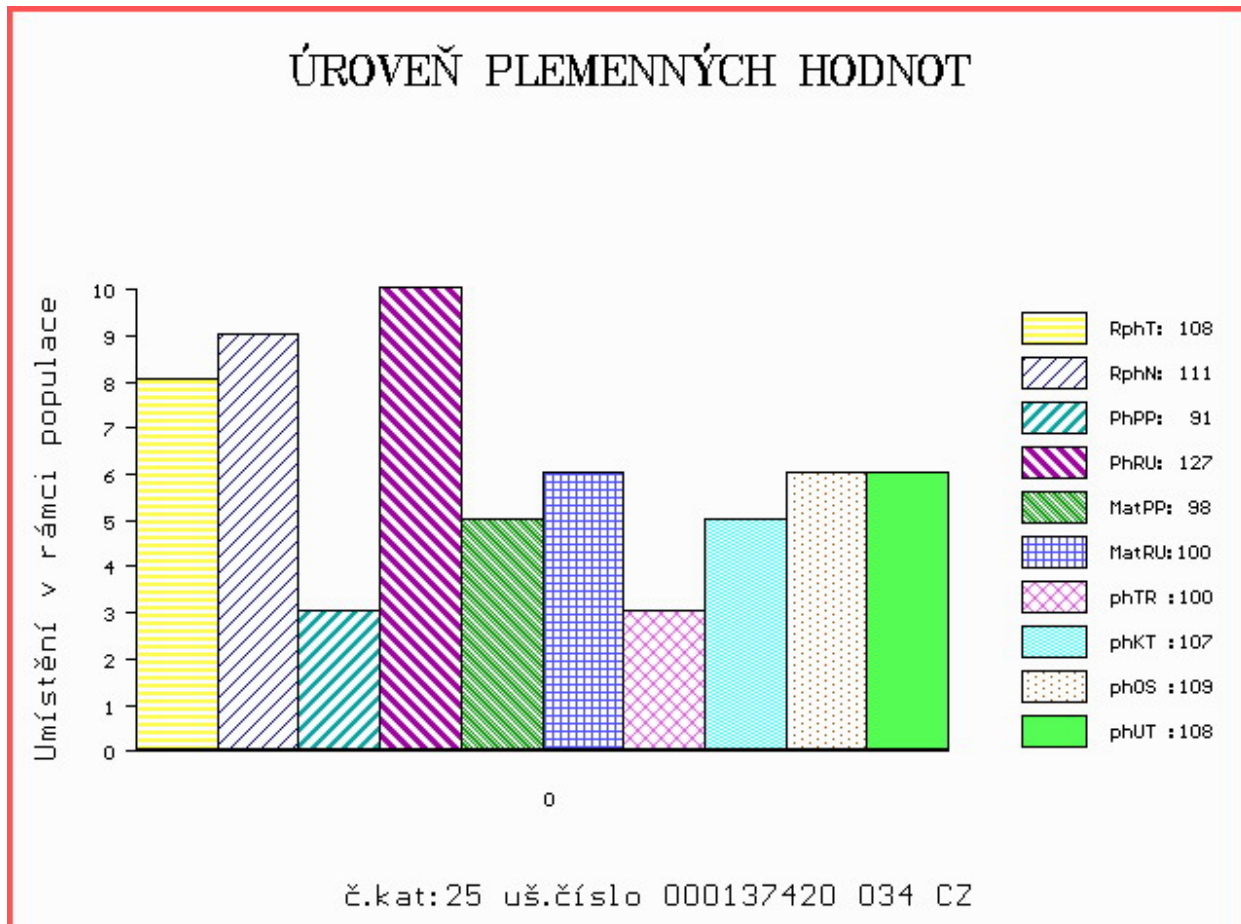

Číslo : 777347 081 CZ FERKO Z MELČE PP Číslo katalogu 26  
 Dat.nar. : 18.11.2019 Plemeno : Y100 Limousine  
 Chovatel : Bystrianská Jana, Melč  
 Majitel : Bystrianská Jana, Melč

OOO 281 376 PONTUS PP 05.365 13951  
 OO 285 088 PEGASUS P 05.372 05191  
 MOO 535309701 DE JESSICA 05.353 09701

OTEC ZLM 659 JORDY PP 8758731073  
 OMO ZLI 940 CLOVIS P 2308914479  
 MO 8758730813 FR GALIA P 8758730813  
 MMO 8758730374 FR VENISE 8758730374

OOM 270 531 CEDAR PATCH GRENADIER P 103405  
 OM 270 373 VRAI P 8700840731  
 MOM 140915 CA LIBELLULE 140915

MA 8715030984 FR /9 ot CARPETTE P 8715030984  
 OMM ZLM 237 OPTIMUM 3598048888  
 MM 8715030709 FR VRIEUSE 8715030709  
 MMM 8715030387 FR RIEUSE 8715030387

Vl.užit:nar: 32 \*\*\* kg ve 120d: 199 kg 210d: 324 kg 365d: 482 kg / kříž: 133 cm  
 Přírustek v testu : 1358 g / 85 přírustek od narození: 1260 g / 84 šourek 37 cm  
 Věk při ZV 456 dní aktuálně k 29.01.21 hmotnost: 584 kg výška v kříži: 137 cm

PLEMENNÉ HODNOTY										LINEARNÍ HODNOCENÍ						
	pp	ru	pp	ru	TR	KT	OS	UT		Hmot	kříž	TR	KT	OS	UT	CE
BÝK	PE	112	117	ME	92	87	80	85	86	84						
MATKA	PE	102	106	ME	100	86	87	86	85	84	840	143	25	19	20	7 71
OTEC	PE	98	114	ME	97	91	105	106	104	105	851	147	26	20	20	7 73

HODNOCEN: TR 6 / / 7 KT / / OS / / UT Výsledek:

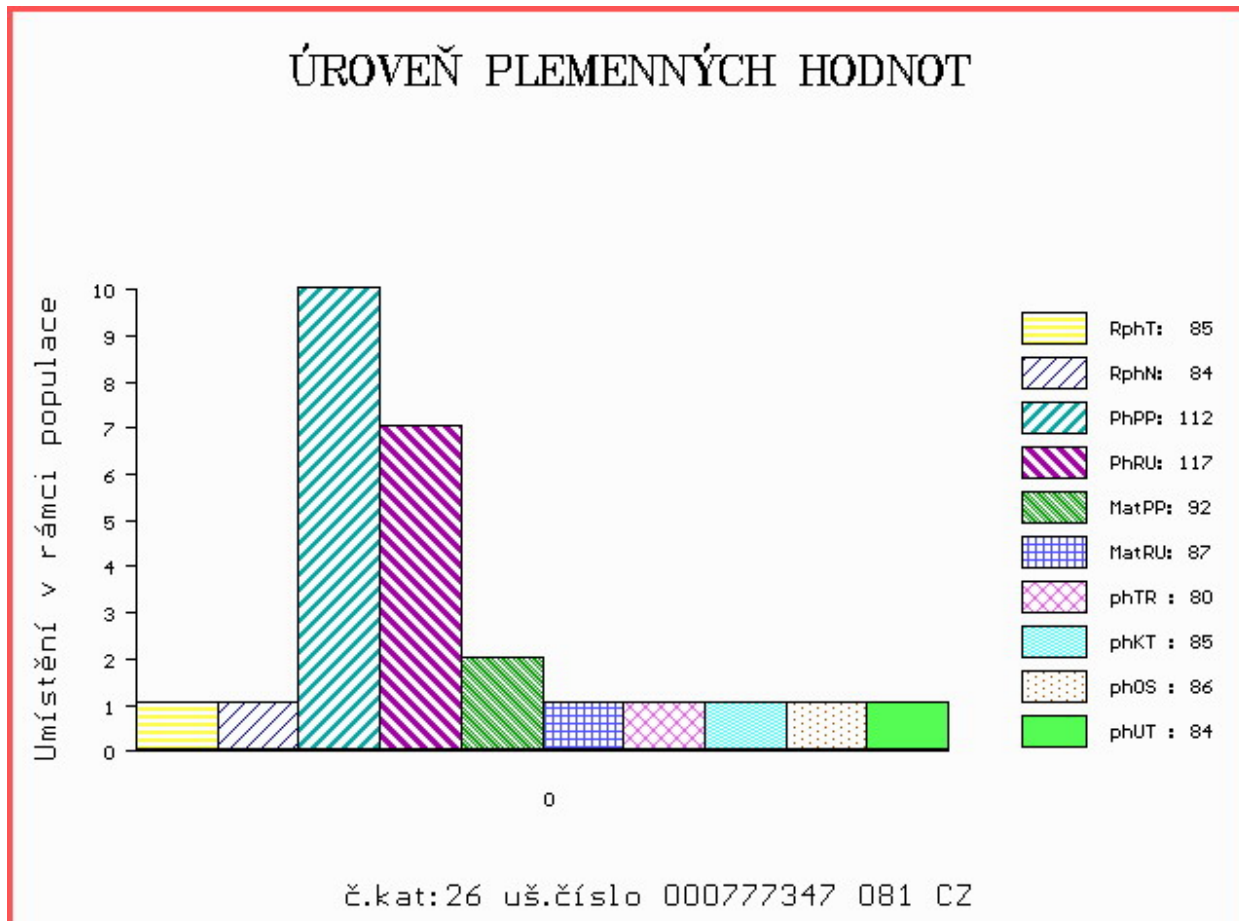

Číslo : **813334 052 CZ FIDO P** Číslo katalogu 27  
 Dat.nar. : 29.11.2019 Plemeno : Y100 Limousine  
 Chovatel : Novotný Ludovít, Zdelov  
 Majitel : Novotný Ludovít, Zdelov

OOO ZLI 490 REMIX 1717626948  
 OO ZLM 439 GUNADARK PO P 1532190769  
 MOO 1528519103 FR DOREE P 1528519103

**OTEC ZLM 984 JENSUIS PP 1215150355**  
 OMO 281 667 CYAN PO P 3330065435  
 MO 1213044942 FR HONORABLE P 1213044942  
 MMO 1210076103 FR EGERIE 1210076103

OOM ZLI 923 DIAMANT P 1932978570  
 OM ZLM 150 VÁVRA BOVET ET 069000662027053  
 MOM 1629597593 FR UVALE 1629597593

**MA 414066 953 CZ /1 ot DINKY Z KALIŠTĚ 031000414066953**  
 OMM ZLI 437 MOZART Z CUNKOVA ET 253000156381031  
 MM 191057 953 CZ DÁJA Z KALIŠTĚ 031000191057953  
 MMM 147503 511 CZ DAVIDA Z KALIŠTĚ 031000147503511

Vl.užit:nar: **40 \*\*\*** kg ve 120d: **188** kg 210d: **323** kg 365d: **509** kg / kříž: **133** cm  
 Přírustek v testu : **1316 g / 93** přírustek od narození: **1260 g / 92** šourek **37** cm  
 Věk při ZV **445** dní aktuálně k 29.01.21 hmotnost: **578** kg výška v kříži: **141** cm

PLEMENNÉ HODNOTY										LINEARNÍ HODNOCENÍ							
	pp	ru	pp	ru	TR	KT	OS	UT		Hmot	kříž	TR	KT	OS	UT	CE	
BÝK	PE	111	113	ME	95	96	97	104	105	104							
MATKA	PE	106	108	ME	95	99	95	101	102	101	775	141	24	20	19	7	70
OTEC	PE	110	117	ME	95	95	103	108	109	109	0	0	0	0	0	0	0

HODNOCEN: TR 9 / / 7 KT / / OS / / UT Výsledek:

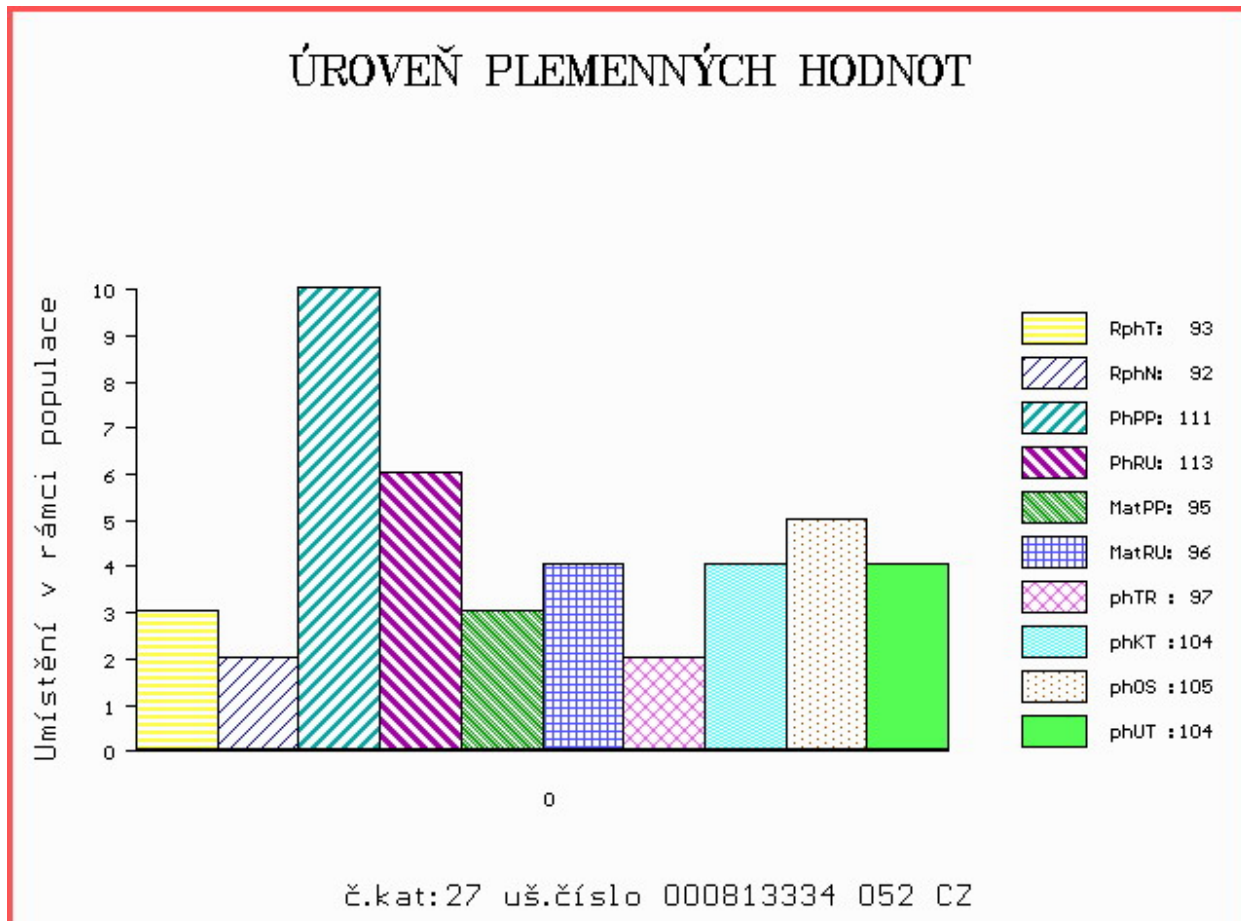



Číslo : 122738 034 CZ FESTUS Z MLADOŠOVIC Číslo katalogu 28  
 Dat.nar. : 09.12.2019 Plemeno : Y100 Limousine  
 Chovatel : Podolák Jiří,ing.,Mladošovice  
 Majitel : Podolák Jiří,ing.,Mladošovice

OOO 264 759 CESARHENON 2287033854  
 OO 270 300 MANOIR MN 8796012823  
 MOO 2391058137 FR GENOISE 2391058137

OTEC ZLM 654 ESA 4940351045  
 OMO 284 662 TAN 1523176442  
 MO 4940350708 FR AMANDINE 4940350708  
 MMO 4940350032 FR ROCKEUSE 4940350032

OOM 271 361 ADROIT 1932017859  
 OM ZLI 888 EUPLUS 2309430066  
 MOM 2395525421 FR VANINA 2305525421

MA 293070 953 CZ /5 ot ZAZU Z KALIŠTĚ 031000293070953  
 OMM ZLI 294 LOUXOR 1995010819  
 MM 16977 953 CZ ZONKA Z KALIŠTĚ 031000016977953  
 MMM 376 517 CZ ZINA Z KALIŠTĚ 031517000376

Vl.užit:nar: 42 \*\* kg ve 120d: 232 kg 210d: 345 kg 365d: 526 kg / kříž: 132 cm  
 Přírustek v testu : 1758 g / 116 přírustek od narození: 1353 g / 119 šourek 37 cm  
 Věk při ZV 435 dní aktuálně k 29.01.21 hmotnost: 606 kg výška v kříži: 137 cm

PLEMENNÉ HODNOTY										LINEARNÍ HODNOCENÍ							
	pp	ru	pp	ru	TR	KT	OS	UT		Hmot	kříž	TR	KT	OS	UT	CE	
BÝK	PE	95	120	ME	108	96	0	0	0	0							
MATKA	PE	95	114	ME	112	117	109	119	120	120	750	144	25	23	23	8	79
OTEC	PE	91	126	ME	106	75	109	107	104	106	0	0	0	0	0	0	0

HODNOCEN: TR 7 / / 9 KT / / OS / / UT Výsledek:

## ÚROVEŇ PLEMENNÝCH HODNOT

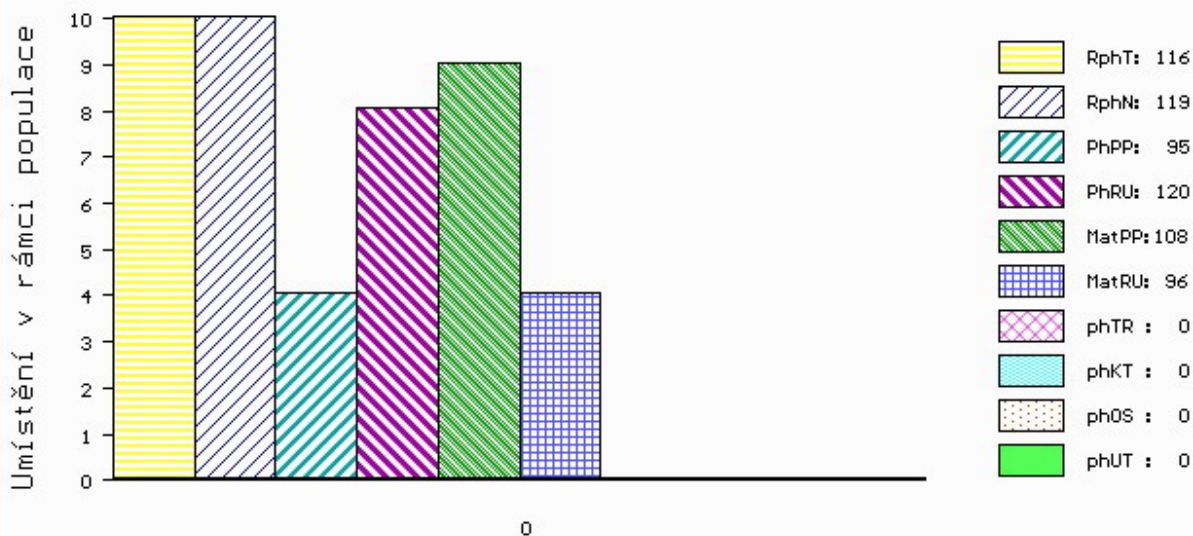

č.kat:28 uš.číslo 000122738 034 CZ

Číslo : 764247 081 CZ      **FOXTROT Z ŽUKOVA**      Číslo katalogu 29  
 Dat.nar. : 16.12.2019 Plemeno : Y100      Limousine  
 Chovatel : Niemiec Czeslaw, Dolní Žukov  
 Majitel : Niemiec Czeslaw, Dolní Žukov

OOO      280 105      ULTIME      5500564649  
 OO      288 796      DIAMANT      1932949798  
 MOO      1997004909 FR NACRE      1997004909

**O TEC      ZIL      149      FENOMEN      8728891777**  
 OMO      ZLI 295      MALIBU      3696026196  
 MO      8728891326 FR BOUCLEDOR      8728891326  
 MMO      8728890965 FR VIKY      8728890965

OOM      271 208      SCAPIN      2351383257  
 OM      ZLI 746      URVILLE      1931859212  
 MOM      1930388572 FR OXANE 142      1930388572

**MA      265627 981 CZ      /4 ot ZOJA VFU      007000265627981**  
 OMM      ZLI 521      ORION Z KALIŠTĚ      031000524789053  
 MM      163722 981 CZ SOŇA VFU      007000163722981  
 MMM      112524 981 CZ NUTELA VFU      007000112524981

Vl.užit:nar: 41 \*\*\* kg ve 120d: 205 kg 210d: 320 kg 365d: 503 kg / kříž: 137 cm  
 Přírustek v testu : 1375 g / 99 přírustek od narození: 1302 g / 97 šourek 36 cm  
 Věk při ZV 428 dní aktuálně k 29.01.21 hmotnost: 575 kg      výška v kříži: 138 cm

PLEMENNÉ HODNOTY										LINEARNÍ HODNOCENÍ							
	pp	ru	pp	ru	TR	KT	OS	UT		Hmot	kříž	TR	KT	OS	UT	CE	
BÝK	PE	103	116	ME	103	96	95	106	109	107							
MATKA	PE	104	112	ME	105	103	100	110	113	111	710	145	25	20	18	7	70
O TEC	PE	96	114	ME	104	92	101	98	98	98	0	0	0	0	0	0	0

HODNOCEN: TR 8 / / 8 KT / / OS / / UT Výsledek:

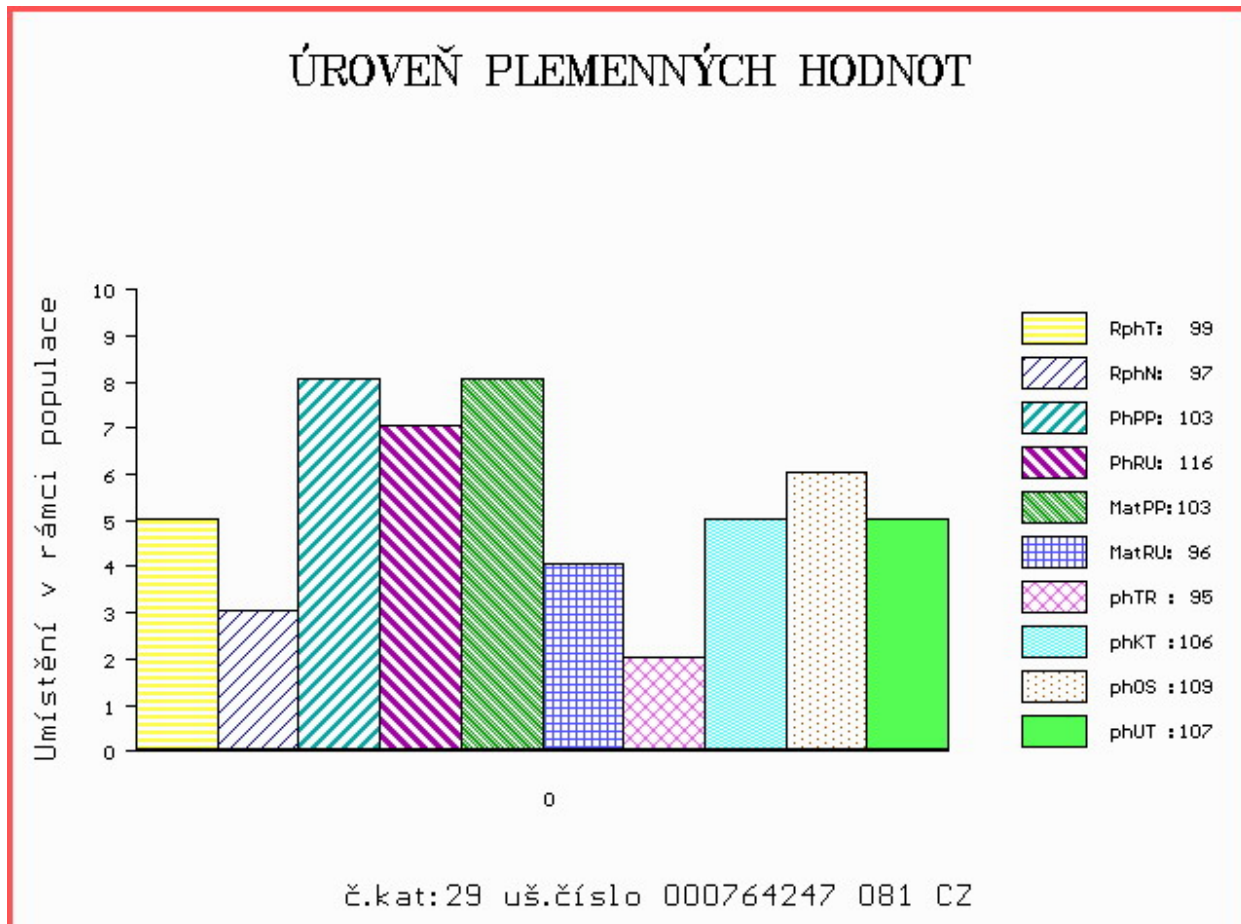

Číslo : 764250 081 CZ FERENZ Z ŽUKOVA Číslo katalogu 30  
 Dat.nar. : 22.12.2019 Plemeno : Y100 Limousine  
 Chovatel : Niemiec Czeslaw, Dolní Žukov  
 Majitel : Niemiec Czeslaw, Dolní Žukov

OOO 280 105 ULTIME 5500564649  
 OO 288 796 DIAMANT 1932949798  
 MOO 1997004909 FR NACRE 1997004909

O TEC ZIL 149 FENOMEN 8728891777  
 OMO ZLI 295 MALIBU 3696026196  
 MO 8728891326 FR BOUCLEDOR 8728891326  
 MMO 8728890965 FR VIKY 8728890965

OOM ZLI 370 MERIDIEN 8796002929  
 OM ZLI 457 NIKA VFU 007000113863081  
 MOM 119957 704 CZ KIM VFU 007000119957704

MA 212886 981 CZ /7 ot 426000212886981  
 OMM ZLI 305 JUAN Z KALIŠTĚ 031591138710  
 MM 103973 932 CZ 093000103973932  
 MMM 6036 517 CZ HELENA NEČTINSKÁ 093517006036

Vl.užit:nar: 49 \*\*\* kg ve 120d: 226 kg 210d: 337 kg 365d: 545 kg / kříž: 141 cm  
 Přírustek v testu : 1550 g / 104 přírustek od narození: 1384 g / 106 šourek 38 cm  
 Věk při ZV 422 dní aktuálně k 29.01.21 hmotnost: 608 kg výška v kříži: 144 cm

PLEMENNÉ HODNOTY										LINEARNÍ HODNOCENÍ							
	pp	ru	pp	ru	TR	KT	OS	UT		Hmot	kříž	TR	KT	OS	UT	CE	
BÝK	PE	93	123	ME	102	88	101	106	106	106							
MATKA	PE	99	114	ME	95	92	95	100	100	101	745	146	25	19	18	7	69
O TEC	PE	96	114	ME	104	92	101	98	98	98	0	0	0	0	0	0	0

HODNOCEN: TR 10 / /10 KT / / OS / / UT Výsledek:

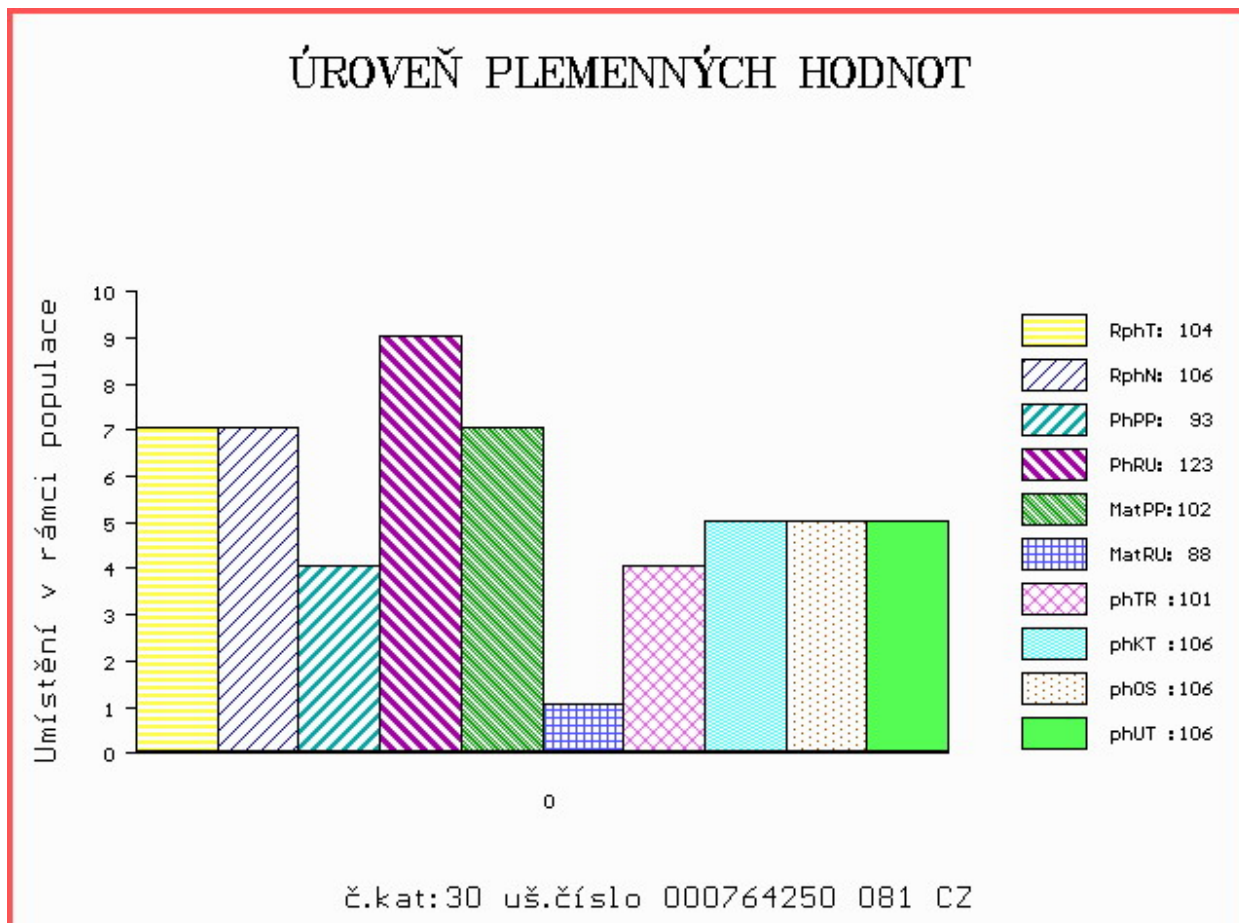

Číslo : 764251 081 CZ FICUS Z ŽUKOVA P\* Číslo katalogu 31  
 Dat.nar. : 24.12.2019 Plemeno : Y100 Limousine  
 Chovatel : Niemiec Czeslaw, Dolní Žukov  
 Majitel : Niemiec Czeslaw, Dolní Žukov

OOO 268 210 IDEAL MN 1993013281  
 OO 271 960 GRAHAM'S PONCHO GV99-046  
 MOO 3695000646 FR LISETTE 3695000646

OTEC ZLI 837 GRAHAM'S UNBEATABLE GV03-176  
 OMO 271 962 ECLAT 2389050396  
 MO 2392013639 FR HABITUDE 2392013639  
 MMO 2388002138 FR DISTINGUEE 2388002138

OOM ZLI 888 EUPLUS 2309430066  
 OM ZLM 137 VIGO Z KALIŠTĚ 031000670477053  
 MOM 167513 953 CZ FEMINA Z KALIŠTĚ 031000167513953

MA 322174 981 CZ /2 ot CELA Z MELČE P 434000322174981  
 OMM 270 373 VRAI P 8700840731  
 MM 2309141 393 FR ETOLE P 2309141393  
 MMM 3615051306 FR TULIPE 3615051306

Vl.užit:nar: 43 \*\*\* kg ve 120d: 186 kg 210d: 308 kg 365d: 508 kg / kříž: 139 cm  
 Přírustek v testu : 1391 g / 106 přírustek od narození: 1306 g / 109 šourek 35 cm  
 Věk při ZV 420 dní aktuálně k 29.01.21 hmotnost: 568 kg výška v kříži: 143 cm

PLEMENNÉ HODNOTY										LINEARNÍ HODNOCENÍ							
	pp	ru	pp	ru	TR	KT	OS	UT		Hmot	kříž	TR	KT	OS	UT	CE	
BÝK	PE	94	112	ME	105	99	106	105	105	105							
MATKA	PE	96	111	ME	110	100	106	104	102	103	635	143	23	18	15	6	62
OTEC	PE	94	119	ME	98	94	113	116	117	116	0	0	0	0	0	0	0

HODNOCEN: TR 10 / / 8 KT / / OS / / UT Výsledek:

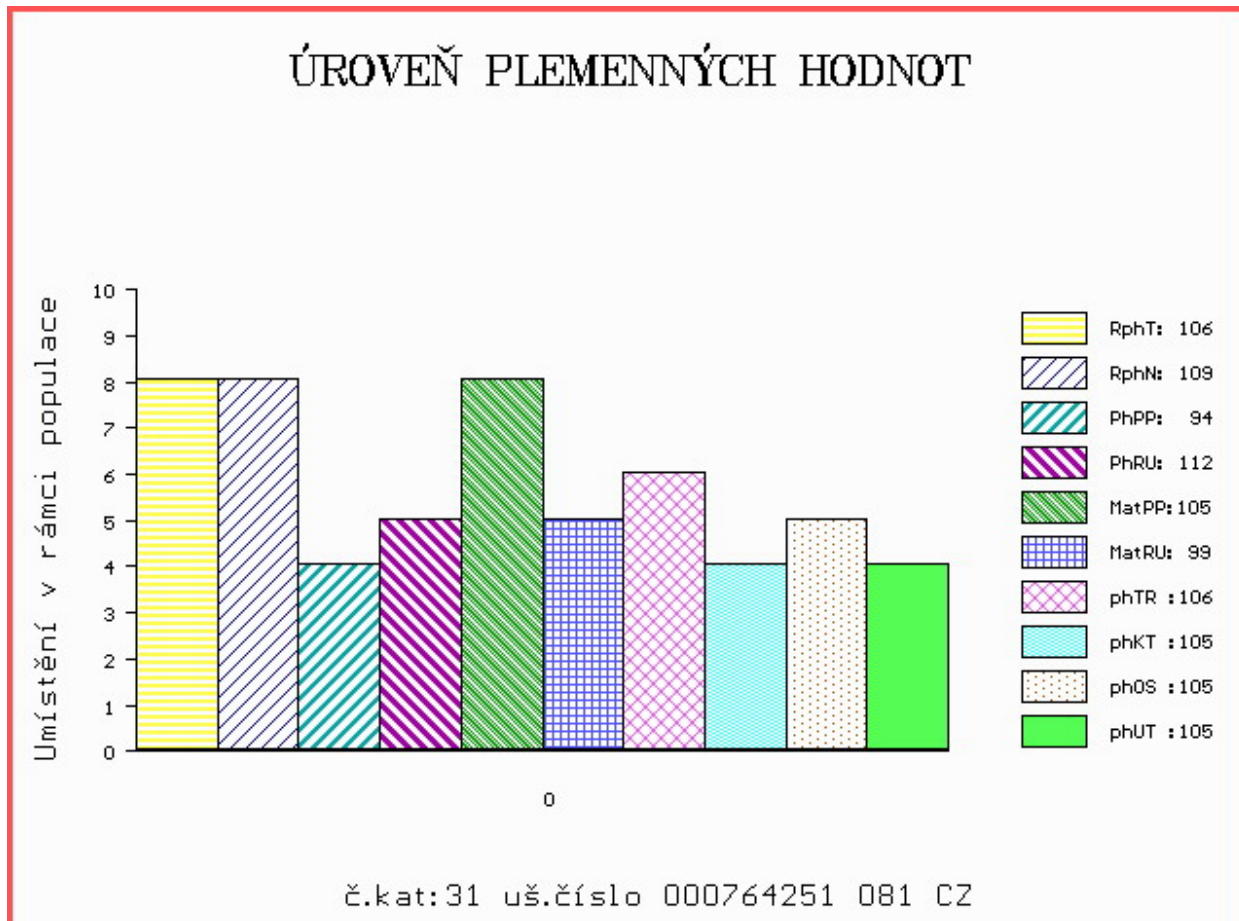

Číslo : 680160 072 CZ FORWARD Z LIPTÁLU Číslo katalogu 32  
 Dat.nar. : 05.11.2019 Plemeno : P100 Piemontese  
 Chovatel : ZD Liptál  
 Majitel : ZD Liptál

OOO 285 302 MONOPOLI 4990097872  
 OO 285 301 QUEIT 4990737600  
 MOO 4990491012 IT ORTICA 4990491012

OTEC ZPI 737 URLO 004991063249  
 OMO 285 303 MONACO 004990122649  
 MO 4990506221 IT PANETTIERA 004990506221  
 MMO 0 BACQUA 089CN105B036

OOM ZPI 476 IDOLO 1900077405  
 OM ZPI 619 TOMMY ET 174000562943072  
 MOM 103376 972 CZ NIKA Z LIPTALU ET 174000103376972

MA 213820 972 CZ /3 ot ZORA Z LIPTÁLU 174000213820972  
 OMM ZPI 477 INTERNET 4902176085  
 MM 154655 972 CZ RAJKA Z LIPTÁLU 174000154655972  
 MMM 5455 972 CZ MARIE Z LIPTÁLU ET 174000005455972

Vl.užit:nar: 40 kg ve 120d: 186 kg 210d: 296 kg 365d: 449 kg / kříž: 128 cm  
 Přírustek v testu : 1491 g / 106 přírustek od narození: 1195 g / 109 šourek 36 cm  
 Věk při ZV 469 dní aktuálně k 29.01.21 hmotnost: 579 kg výška v kříži: 137 cm

PLEMENNÉ HODNOTY										LINEARNÍ HODNOCENÍ							
	pp	ru	pp	ru	TR	KT	OS	UT		Hmot	kříž	TR	KT	OS	UT	CE	
BÝK	PE	117	121	ME	89	97	99	93	94	95							
MATKA	PE	105	100	ME	98	100	98	91	92	93	520	137	19	16	15	5	55
OTEC	PE	113	120	ME	92	102	102	102	103	104	0	0	0	0	0	0	0

HODNOCEN: TR 9 / / 9 KT / / OS / / UT Výsledek:

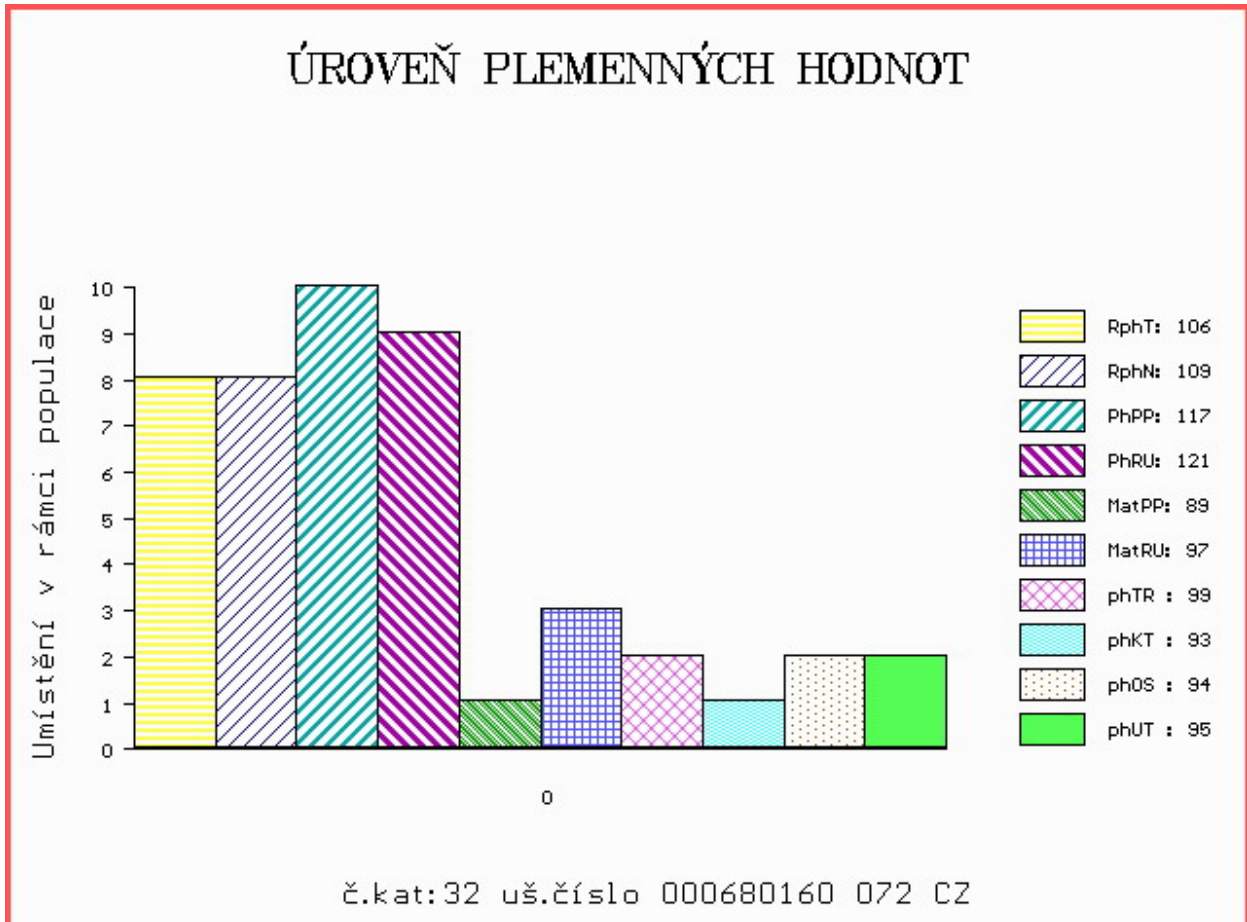

Číslo : 106813 064 CZ FIN Z ROSIČKY Číslo katalogu 33  
 Dat.nar. : 12.12.2019 Plemeno : P100 Piemontese  
 Chovatel : Jarošová Zdeňka, Rosička  
 Majitel : Jarošová Zdeňka, Rosička

OOO 285 302 MONOPOLI 4990097872  
 OO 285 301 QUEIT 4990737600  
 MOO 4990491012 IT ORTICA 4990491012

O TEC ZPI 737 URLO 004991063249  
 OMO 285 303 MONACO 004990122649  
 MO 4990506221 IT PANETTIERA 004990506221  
 MMO 0 BACQUA 089CN105B036

OOM ZPI 354 BRIO 061CN362B025  
 OM ZPI 490 NOLL I 076000503500072  
 MOM 38760 645 CZ 076000038760645

MA 514700 961 CZ /5 ot 379000514700961  
 OMM ZPI 448 INNO 004902515959  
 MM 279401 961 CZ 379000279401961  
 MMM 75260 961 CZ MANKA Z ROSIČKY ET 379000075260961

Vl.užit:nar: 41 kg ve 120d: 182 kg 210d: 292 kg 365d: 484 kg / kříž: 134 cm  
 Přírustek v testu : 1241 g / 96 přírustek od narození: 1215 g / 97 šourek 37 cm  
 Věk při ZV 432 dní aktuálně k 29.01.21 hmotnost: 544 kg výška v kříži: 137 cm

PLEMENNÉ HODNOTY										LINEARNÍ HODNOCENÍ							
	pp	ru	pp	ru	TR	KT	OS	UT		Hmot	kříž	TR	KT	OS	UT	CE	
BÝK	PE	108	112	ME	97	107	100	105	108	108							
MATKA	PE	102	108	ME	103	109	103	106	107	108	678	143	24	20	21	7	72
O TEC	PE	113	120	ME	92	102	102	102	103	104	0	0	0	0	0	0	0

HODNOCEN: TR 10 / / 9 KT / / OS / / UT Výsledek:

