

KATALOG ZÁKLADNÍHO VÝBĚRU**dne 25.04.2024 13:00****Dvořák Josef,ing.,Telecí**

Č. K.	Číslo býčka	Otec st.reg.	Datum narození	Plem.	HM. kg	Kř. cm	Př.od (g)	nar. RPH	Chovatel
1	885384 053	CZ AAA 280	22.01.23	G 100	592	132	1289	105	Dvořák Josef,ing.,Telecí
2	885385 053	CZ ZAI 928	23.01.23	G 100	622	138	1341	110	Dvořák Josef,ing.,Telecí
3	885387 053	CZ ZAA 932	13.02.23	G 100	648	139	1469	118	Dvořák Josef,ing.,Telecí
4	885390 053	CZ AAA 655	17.02.23	G 100	576	134	1315	110	Dvořák Josef,ing.,Telecí
5	885393 053	CZ AAA 068	23.02.23	G 100	548	132	1280	105	Dvořák Josef,ing.,Telecí
6	885396 053	CZ AAA 295	11.03.23	G 100	594	132	1438	115	Dvořák Josef,ing.,Telecí
7	885399 053	CZ AAA 068	16.03.23	G 100	542	130	1335	110	Dvořák Josef,ing.,Telecí

Býci vyřazení před základním výběrem

Č. K.	Číslo býčka	Otec st.reg.	Datum narození	Plem.	Body VT HM	Chovatel	Důvod vyřazení
8	885379 053	CZ AAA 690	03.01.23	G 100	2 10	Dvořák Josef,ing.,Telecí	před ZV-VT
9	885392 053	CZ AAA 295	19.02.23	G 100	5 8	Dvořák Josef,ing.,Telecí	před ZV-hm.365d
10	885395 053	CZ AAA 091	05.03.23	G 100	3 6	Dvořák Josef,ing.,Telecí	před ZV-hm.365d

Plemenné hodnoty uvedené v katalogu jsou spočítány k 31.03.2024

Vysvětlivky ke zkratkám ve jménech v katalogu :

ET	- býček narozen po embryotrasferu
RED	- zbarvení red angus
P,V	- bezrohý / volný roh (* - testováno testem DNA)
PP	- bezrohý – homozygot (stanoveno testem DNA)
R	- rohatý (* - testováno testem DNA)

Vysvětlivky ke OTL znakům v katalogu :

ATAxie G/G – čistý, A/G – přenašeč, A/A - zvíře nese dvě kopie mutované alely

Geny způsobující dvojí osvalení:

Q204X	+/+ - čistý, MH/+ - přenáší jednu alelu, MH/MH – dvě mutované alely (CH)
F94L	+/+ - čistý, F/+ - přenáší jednu alelu, F/F – dvě mutované alely (LI, CH)
NT821	WT/WT – čistý, WT/Del11 - přenáší 1 alelu, Del11/Del11- dvě mutované alely (AA)
C313Y	+/+ - čistý, MH/+ - přenáší jednu alelu, MH/MH – dvě mutované alely (GS)

Porodní hmotnost (nar) - u plemene AA,BA,HE,CH,MS,LI způsob zjišťování porodní hmotnosti v chovu

- * * * - váženo při narození
- * * - odhadováno
- * - nesledováno

Popisky grafu úrovně plemenných hodnot:

Jednotlivé plemenné hodnoty jsou rozděleny do pásem na základě výpočtu kvantilu normálního rozložení, které udávají, jak si konkrétní jedinec stojí v porovnání s průměrem populace plemenných býčků odchovaných

- pro polní test v období 2018 – 2023 .

- pro lineární hodnocení pouze býci odchováni v roce 2023 .

pásmo	Pozice býka v rámci populace	zkratka	Popis údaje v grafu
10	býk patří hodnotou RPH do 10 % nejlepších býků v daném ukazateli	RphT	RPH pro přírůstek v testu
9	býk patří hodnotou RPH do 20 % nejlepších býků v daném ukazateli	RphN	RPH pro životní přírůstek
8	býk patří hodnotou RPH do 30 % nejlepších býků v daném ukazateli	RpPP	RPH pro přímý efekt porody
7	býk patří hodnotou RPH do 40 % nejlepších býků v daném ukazateli	RpRU	RPH pro přímý efekt růst
6	býk patří hodnotou RPH do 50 % nejlepších býků v daném ukazateli	MatPP	RPH pro maternální efekt porody
5	býk patří hodnotou RPH do průměru býků v daném ukazateli	MatRU	RPH pro maternální efekt růst
4	býk patří hodnotou RPH do 60 % nejlepších býků v daném ukazateli	phTR	RPH pro lineární hodnocení těl. rámec
3	býk patří hodnotou RPH do 70 % nejlepších býků v daném ukazateli	phKT	RPH pro lineární hodnocení kap. těla
2	býk patří hodnotou RPH do 80 % nejlepších býků v daném ukazateli	phOS	RPH pro lineární hodnocení osvalení
1	býk patří hodnotou RPH do 90 % nejlepších býků v daném ukazateli	phUT	RPH pro lineární hodnocení užit. typ

Hlavní selekční kritéria pro výběr do plemnitby na OPB a odchovu u chovatele:

Hlavním selekčním kritériem bude pouze lineární hodnocení při základním výběru.

Důvody vyřazení před základním výběrem.

- hodnocení tělesného rámce (1,2,3 body dle parametrů daného plemene)
- hodnocení bodů za hmotnost v 365 dnech (1,2,3 body dle parametrů daného plemene)
- nepředvedení býka k základnímu výběru na ohlávce nebo na vodící tyči
- na základě rozhodnutí majitele býka o jeho vyřazení
- zdravotní důvody (displazie varlat, apod.)

Důvody vyřazení před základním výběrem.

- hodnocení délky těla (1,2,3 body dle parametrů daného plemene)
- hodnocení ukazatelů kapacity těla (1,2,3 body dle parametrů daného plemene)
- hodnocení ukazatelů osvalení (1,2,3 body dle parametrů daného plemene)
- hodnocení užitečného typu (1,2,3 body dle parametrů daného plemene)
- závažné vady exteriéru při základním výběru
- neodpovídající funkčnost končetin při základním výběru
- zdravotní důvody (displazie varlat, apod.)

Hodnocení končetin

Počínaje prvním turnusem výběrů plemenných býků bude zavedeno do praxe rutinní sledování kvality končetin. Pilotně byly znaky sledovány již v průběhu minulého roku. Za tímto účelem byla vytvořena jednoduchá metodika hodnocení končetin, která se stává nedílnou součástí KUMP a doplňuje Metodiku hodnocení zevnější zviřat.

V rámci popisu končetin se bude sledovat celkem **5 souhrnných znaků**. Jedná se o postoj předních a zadních končetin, souhrnné ukazatele délka a úhel přední a zadní končetiny a zaúhlení pánevních končetin. Všechny sledované vlastnosti se popisují na škále od 1 do 9 bodů. Škála je upravena tak, aby postihovala biologické extrémy (hodnocené body 1 a 9) a stupně mezi nimi. Ne u každého plemene a vlastnosti je bodové hodnocení 5 ideálem, ale zpravidla to tak je.

- **Postoj předních končetin zepředu** – hodnotí se při pohledu zepředu; zpravidla několikrát, aby se eliminoval nesprávný popis, který vychází z momentálního špatného postavení zvířete. Pokud nejsou obě končetiny shodné, popisuje se vždy horší končetina. Odchytky způsobené zraněním se neberou v potaz a taková končetina nemůže být považována za horší.

- **Délka a úhel spěnky přední končetiny** – hodnotí se při pohledu zboku; jedná se o komplexní vlastnost, která zahrnuje 2 samostatné znaky. Pro popis musí dojít ke zvážení obou vlastností a jejich společnému bodovému hodnocení. Pokud nejsou obě končetiny shodné, popisuje se vždy horší končetina. Odchytky způsobené zraněním se neberou v potaz a taková končetina nemůže být považována za horší.

- **Postoj zadních končetin zezadu** – hodnotí se při pohledu zezadu; zpravidla několikrát, aby se eliminoval nesprávný popis, který vychází z momentálního špatného postavení zvířete. Pokud nejsou obě končetiny shodné, popisuje se vždy horší končetina. Odchytky způsobené zraněním se neberou v potaz a taková končetina nemůže být považována za horší.

- **Zaúhlení zadních končetin** - hodnotí se při pohledu zboku; pozorován je úhel hlezenního kloubu, celková motorika zviřat z ní vyplývající.

- **Délka a úhel spěnky zadní končetiny** – hodnotí se při pohledu zboku; jedná se o komplexní vlastnost, která zahrnuje 2 samostatné znaky. Pro popis musí dojít ke zvážení obou vlastností a jejich společnému bodovému hodnocení. Pokud nejsou obě končetiny shodné, popisuje se vždy horší končetina. Odchytky způsobené zraněním se neberou v potaz a taková končetina nemůže být považována za horší.

Úplné znění metodiky pro hodnocení končetin a upravenou metodiku KUMP si můžete stáhnout na www.cschms.cz

Reklamační řád pro základní výběry býků

Majitel odchovávaného býčka má právo podat reklamaci proti rozhodnutí výběrové komise (ČSCHMS). Tato reklamační může mít písemnou nebo ústní formu. Předmětem reklamační může být pouze konečný výsledek výběru (vybrán, odročen, vyřazen), nikoliv nesouhlas s bodovým hodnocením daného býka. Po skončení základního výběru býků vyzve předseda výběrové komise, nebo příslušný inspektor k podání případných protestů (reklamací). Reklamační se podává písemně (e-mailem) nejpozději následující den po provedení výběru a to řediteli svazu, řediteli PK a členům výběrové komise (bonitérovi), která hodnocení provedla. Jménem majitele býka může jednat také zástupce odchovny plemenných býků (OPB). V případě neshody mezi verdiktem výběrové komise a majitelem býka je býk odročen a bude proveden nový základní výběr. Provedení nového základního výběru je podmíněno složením kauce 5000 Kč za každého reklamovaného býka. Kauce se skládá na účet ČSCHMS nejpozději do 10-ti kalendářních dnů ode dne provedení základního výběru. V případě, že nebudou peníze připsány na účet v daném termínu, platí původní verdikt výběrové komise a reklamační se dále neřeší. Nový základní výběr se uskuteční do 30-ti dnů od sporného výběru na místě, kde byla podána reklamační, pokud se obě strany nedohodnou jinak. Většinové složení komise nesmí být totožné se složením komise, která vynesla sporný verdikt. O složení nové komise rozhoduje Rada PK daného plemene po dohodě s ČSCHMS. O závěru nového základního výběru je sepsán nový výběrový protokol. Proti tomuto rozhodnutí se již nelze dále odvolat. V případě, že je potvrzeno původní rozhodnutí výběrové komise, propadá kauce ve prospěch ČSCHMS, v opačném případě se vrací majiteli býka do 10-ti kalendářních dnů od provedení nového základního výběru. Náklady spojené s novým základním výběrem (zejména cestovné členů výběrové komise, případně oprávněné nároky spojené s odměnou za odvedenou práci) nese strana, která při svém rozhodnutí či jednání nebyla v právu. Tyto náklady jsou zúčtovány na základě vystavené faktury zaslané druhé straně nejpozději do 14 dnů od provedení opakovaného základního výběru. V každém případě se o reklamační vede písemný zápis. Rozhodnutí výběrové komise se váže ke konkrétnímu zvířeti v konkrétním čase a není možno se na něj odvolávat v případných následných sporech.

Schváleno výborem ČSCHMS dne 21. 3. 2006 v Hradištku pod Medníkem, změny schváleny 24. 7. 2019 Grémiem předsedů rad plemenných knih v Hradištku pod Medníkem. Vstupuje v platnost dnem schválení.

Informace uvedené v katalogu k základnímu výběru byly sestaveny na základě podkladů z kontroly užítkovosti ČSCHMS, laboratoře imunogenetiky a s využitím údajů poskytnutých jednotlivými chovateli. Jejich správnost je relevantní k datu sestavení katalogu, přičemž v průběhu základních výběrů (ZV) může dojít ke zpřesnění některých informací. Pokud se tak stane, jsou na úpravy chovatelé přítomni ZV upozorněni u každého jednotlivého býka po jeho hodnocení. ČSCHMS nenesé žádnou odpovědnost (přímou ani nepřímou) za případné škody, které mohou vzniknout v souvislosti s využitím katalogu jako podkladu pro nákup býka.



Sekretariát ČSCHMS Praha Těšnov 17 110 00 Praha 1	Ředitel Plemenné knihy Alena Birovaš Tel.: + 420 774 127 184 E-mail: pk@cschms.cz Ředitel ČSCHMS Kamil Malát Tel.: +420 724 007 860 E-mail: info@cschms.cz	Plemenná kniha - adresa ČSCHMS Osvoboditelů 35/9 410 02 Lovosice Administrace PK - Nina Honová Tel.: + 420 724 073 641 E-mail: honova@cschms.cz
---	---	---

Číslo : **885384 053 CZ** **INNES TELECÍ** Číslo katalogu: 1
 Dat.nar. : 22.01.2023 Plemeno : G 100 - Aberdeen angus
 Chovatel : Dvořák Josef,ing.,Telecí
 Majitel : Dvořák Josef,ing.,Telecí

QTL znaky	Rohy	Ataxie	Q204X	F94L	Nt821	C313Y
	-	-	-	-	WT/WT	-

OOO 292 855 AVF BREAKOUT 5409 16493710
 OO 291 854 MAY-WAY BREAKOUT 1310 17843760
 MOO 16926358 US MAY-WAY LADY BANDO 086 16926358

OTEC AAA 280 HF ALCATRAZ 60F 2043806
 OMO 286 685 HF TIGER 5T 16493710
 MO 1683163 CA HF MAYFLOWER 191Z 1683163
 MMO 1214602 CA HF MAYFLOWER 78P 1214602

OOM ZAA 696 ROCKY RED Z PĚČÍNA 268000594941031
 OM ZAA 970 URSUS Z JAKUBOVIC 257000654643053
 MOM 163996 953 CZ OLIVA Z JAKUBOVIC 257000163996953

MATKA 394527 953 CZ /4 ot. 205000394527953
 OMM ZAA 762 SKOT 205000603096053
 MM 296389 953 CZ 205000296389953
 MMM 184325 953 CZ 205000184325953

Vl.užit:nar: **39** ** kg Ve 120d: **170** kg Ve 210d: **295** kg V 365d: **501** kg / kříž: **125** cm
 Přírustek od narození: **1289 / 105** Šourek: **37** cm
 Věk při ZV **459** dní aktuálně k 26.03.24 hmotnost: **592** kg výška v kříži: **132** cm

PLEMENNÉ HODNOTY				LINEARNÍ HODNOCENÍ													
	pp	ru	ME	pp	ru	TR	KT	OS	UT	Hmot kříž				CE			
BÝK	PE	103	115	ME	80	91	95	100	104	102							
MATKA	PE	94	118	ME	93	82	105	98	98	100	620	140	26	19	19	7	71
OTEC	PE	103	111	ME	72	101	88	98	102	98							

LH: TR 4 / / 8 KT / / OS / / UT Celkem: Končetiny: / / / /

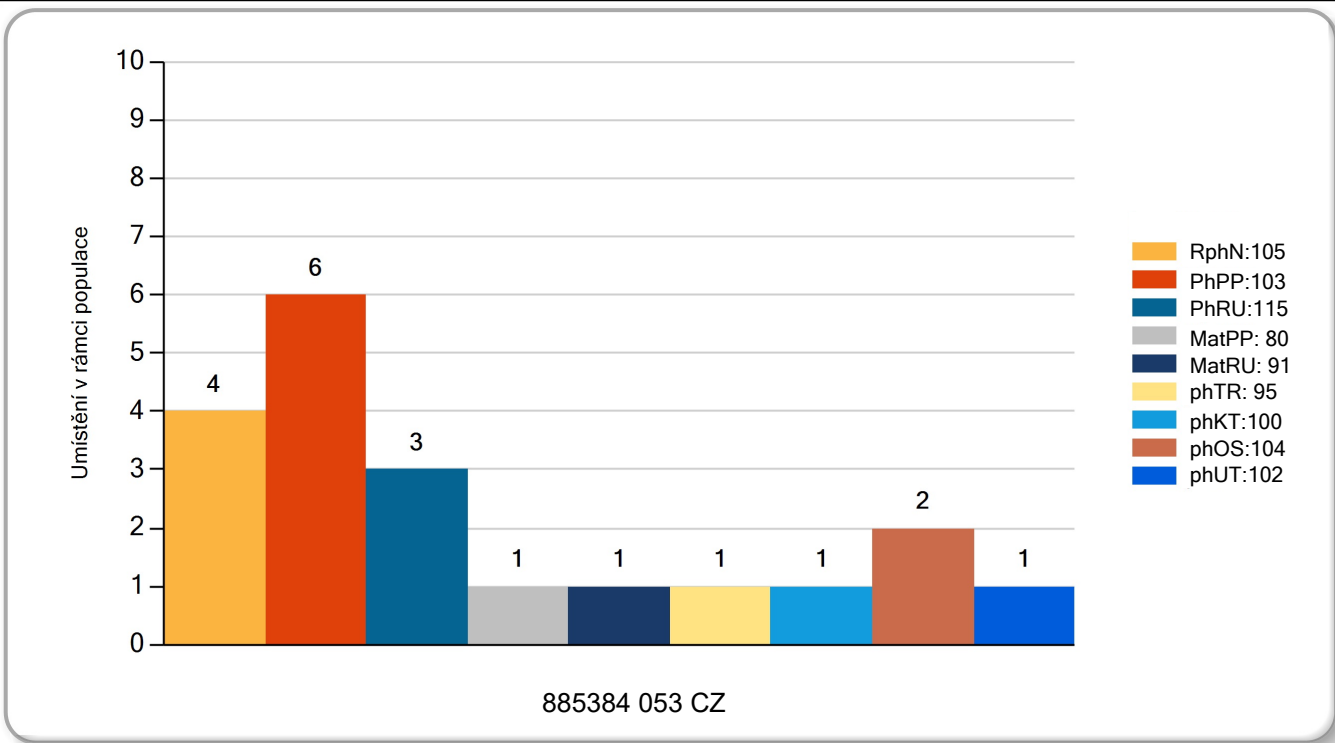

Číslo : **885385 053 CZ** **IZMIR TELECÍ** Číslo katalogu: 2
 Dat.nar. : 23.01.2023 Plemeno : G 100 - Aberdeen angus
 Chovatel : Dvořák Josef,ing.,Telecí
 Majitel : Dvořák Josef,ing.,Telecí

QTL znaky	Rohy	Ataxie	Q204X	F94L	Nt821	C313Y
	-	-	-	-	WT/WT	-

OOO 289 346 MCC DAYBREAK 14777016
 OO 291 132 QUAKER HILL RAMPAGE 0A36 16925771
 MOO 15601886 US QHF BLACKCAP 6E2 OF4V16 15601886

OTEC ZAI 928 RAWBURN BANNOCKBURN T628 562106602628

OMO 291 134 NICHOLS STEADFAST T139 14777016
 MO 17081895 US NICHOLS BONNIE Y292 ET 17081895
 MMO 14901496 US NICHOLS BONNIE P55 14901496

OOM ZAA 696 ROCKY RED Z PĚČÍNA 268000594941031
 OM ZAA 970 URSUS Z JAKUBOVIC 257000654643053
 MOM 163996 953 CZ OLIVA Z JAKUBOVIC 257000163996953

MATKA 370139 953 CZ / 5 ot. 205000370139953

OMM ZAA 697 RUNWAY ET 398000624457031
 MM 248156 953 CZ 205000248156953
 MMM 242047 931 CZ 027000242047931

Vl.užit:nar: **48** ** kg Ve 120d: **174** kg Ve 210d: **295** kg V 365d: **509** kg / kříž: **132** cm
 Přírustek od narození: **1341 / 110** Šourek: **36** cm
 Věk při ZV **458** dní aktuálně k 26.03.24 hmotnost: **622** kg výška v kříži: **138** cm

PLEMENNÉ HODNOTY						LINEARNÍ HODNOCENÍ												
		pp	ru	pp	ru	TR	KT	OS	UT	Hmot kříž TR KT OS UT CE								
BÝK	PE	95	112	ME	110	96	114	102	99	103								
MATKA	PE	99	111	ME	93	100	114	96	92	98	795	142	23	17	17	6	63	
OTEC	PE	112	119	ME	112	89	109	113	113	113								

LH: TR 7 / / 9 KT / / OS / / UT Celkem: Končetiny: / / / / /

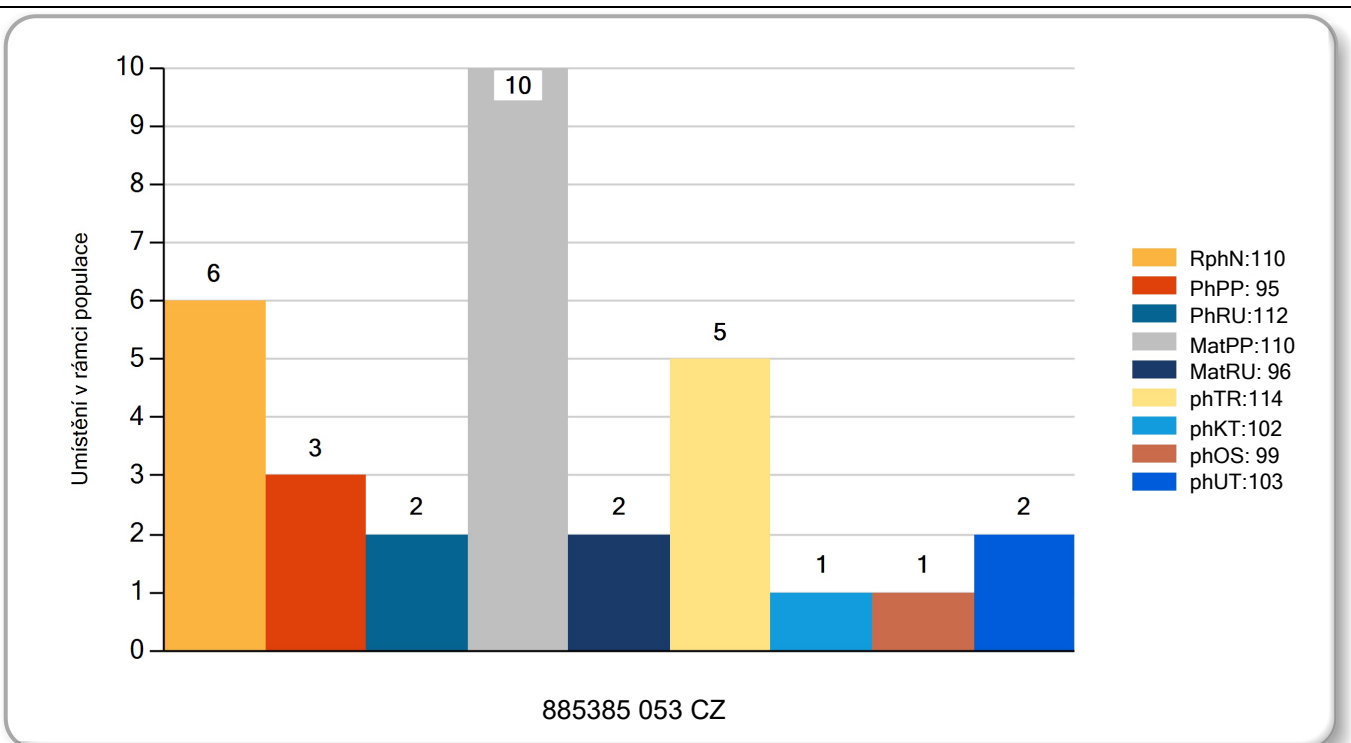

Číslo : **885387 053 CZ** **IMPERIAL TELECÍ** Číslo katalogu: 3
 Dat.nar. : 13.02.2023 Plemeno : G 100 - Aberdeen angus
 Chovatel : Dvořák Josef,ing.,Telecí
 Majitel : Dvořák Josef,ing.,Telecí

QTL znaky	Rohy	Ataxie	Q204X	F94L	Nt821	C313Y
	-	-	-	-	WT/WT	-

OOO 275 819 CH 054 RITO 0100 11462197
 OO 275 817 ANKONIAN ELIXIR DB 12186639
 MOO 11129424 US KMR WENDY 508 11129424

OTEC ZAA 932 ANKONIAN ELIXIR 100 12758219

OMO ZAA 191 RITO 9M9 OF 2036 SCOTCH CAP 11462197
 MO 11979216 US ANKONY LASS E206T 11979216
 MMO 10986765 US ANKONY LASS E3787 10986765

OOM 285 885 RAWBURN RANDOLPH F555 562106500555
 OM 288 428 RAWBURN DOUBLE OSEVEN J985 562106100985
 MOM 562106400036 UK RAWBURN DUCHESS ARGYLL 562106400036

MATKA 546977500621 UK /5 ot. HW EMPRESS R621 546977500621

OMM 288 429 FORDEL BOSTON MASS F971 542511500971
 MM 542511401978 UK FORDEL EMPRESS J978 542511401978
 MMM 542511201220 UK FORDEL EMPRESS G220 542511201220

Vl.užit:nar: **50** ** kg Ve 120d: **189** kg Ve 210d: **351** kg V 365d: **556** kg / kříž: **132** cm
 Přírustek od narození: **1469 / 118** Šourek: **37** cm
 Věk při ZV **437** dní aktuálně k 26.03.24 hmotnost: **648** kg výška v kříži: **139** cm

PLEMENNÉ HODNOTY					LINEARNÍ HODNOCENÍ								
	pp	ru	pp	ru	TR	KT	OS	UT	Hmot kříž				CE
BÝK	PE	90 124	ME	76 92	118	113	110	113					
MATKA	PE	96 117	ME	72 106	113	108	107	110	720 / 146 20 19 18 7				64
OTEC	PE	97 126	ME	75 80	109	108	105	107	/				

LH: TR 8 / /10 KT / / OS / / UT Celkem: Končetiny: / / / /

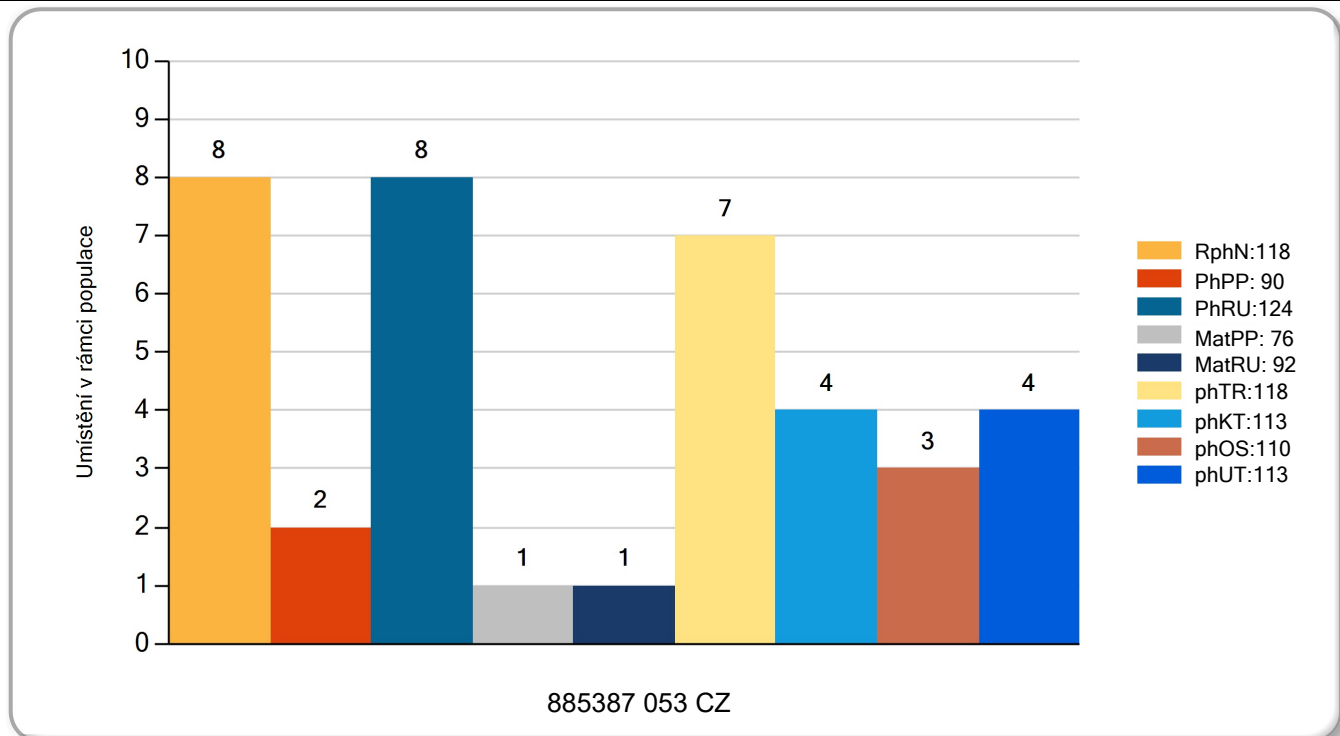

Číslo : **885390 053 CZ** **IBEN TELECÍ** Číslo katalogu: 4
 Dat.nar. : 17.02.2023 Plemeno : G 100 - Aberdeen angus
 Chovatel : Dvořák Josef,ing.,Telecí
 Majitel : Dvořák Josef,ing.,Telecí

QTL znaky	Rohy	Ataxie	Q204X	F94L	Nt821	C313Y
	-	-	-	-	WT/WT	-

OOO 289 063 ONEILLS FRONTIERSMAN 17281878
 OO ZAI 635 ONEILLS BLACK BARDOLIER 18192530
 MOO 17215152 US ONEILLS ROYAL LADY 90 17215152

OTEC AAA 655 GARANT ZE ZÁHOŘÍ 523000180272064

OMO ZAI 453 RED TOWAW ORAZI CALIDAD 130Y 17281878
 MO 635346 931 CZ DRAHUNA ZE SEMIC ET 537000635346931
 MMO 360283 953 CZ BARUNKA RED LA ET 474000360283953

OOM 275 824 BOSULLOW BLACKMARK E151 383807400151
 OM ZAA 933 BOSULLOW ELMARK G209 383807600209
 MOM 383807100085 UK BOSULLOW ERICA C085 383807100085

MATKA 472364 953 CZ /1 ot. 205000472364953

OMM ZAA 762 SKOT 205000603096053
 MM 370125 953 CZ CECILKA Z TELECÍ 205000370125953
 MMM 273767 953 CZ ULITA Z TELECÍ 205000273767953

Vl.užit:nar: **46** ** kg Ve 120d: **170** kg Ve 210d: **297** kg V 365d: **512** kg / kříž: **131** cm
 Přírustek od narození: **1315 / 110** Šourek: **37** cm
 Věk při ZV **433** dní aktuálně k 26.03.24 hmotnost: **576** kg výška v kříži: **134** cm

PLEMENNÉ HODNOTY				LINEARNÍ HODNOCENÍ													
	pp	ru		pp	ru	TR	KT	OS	UT	Hmot kříž				CE			
BÝK	PE	87	117	ME	94	107	115	111	110	113							
MATKA	PE	84	118	ME	93	101	108	101	100	103	690	143	23	17	14	5	59
OTEC	PE	97	116	ME	87	115	116	125	124	125	678	137	25	22	22	8	77

LH: TR 6 / / 9 KT / / OS / / UT Celkem: Končetiny: / / / /

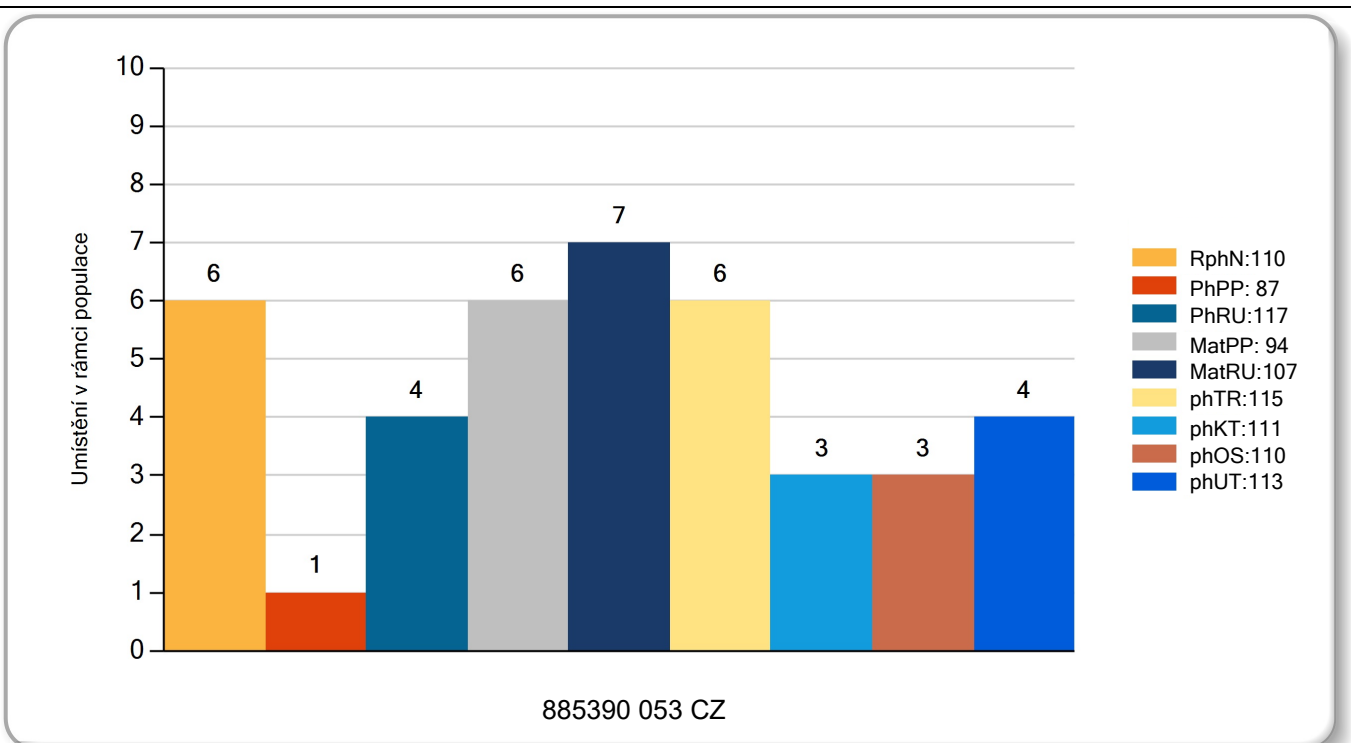

Číslo : **885393 053 CZ** **IDOL TELECÍ** Číslo katalogu: 5
 Dat.nar. : 23.02.2023 Plemeno : G 100 - Aberdeen angus
 Chovatel : Dvořák Josef,ing.,Telecí
 Majitel : Dvořák Josef,ing.,Telecí

QTL znaky	Rohy	Ataxie	Q204X	F94L	Nt821	C313Y
	-	-	-	-	WT/WT	-

OOO ZAI 184 NETHERALLAN PETER PERSHORE 052 541616100052
 OO ZAI 613 RAWBURN ERNIE S289 562106302289
 MOO 562106300574 UK RAWBURN ELLEN ERICA F574 562106300574

OTEC AAA 068 FEND Z TELECÍ WT/WT 205000810976053

OMO ZAA 675 PRIMAS PAVAS 541616100052
 MO 248124 953 CZ 205000248124953
 MMO 113582 509 CZ IDA 205000113582509

OOM ZAA 696 ROCKY RED Z PĚČÍNA 268000594941031
 OM ZAA 970 URSUS Z JAKUBOVIC 257000654643053
 MOM 163996 953 CZ OLIVA Z JAKUBOVIC 257000163996953

MATKA 394528 953 CZ /4 ot. DENISA Z TELECÍ 205000394528953

OMM ZAA 500 LEGENDA 268281117348
 MM 208240 953 CZ 205000208240953
 MMM 1618 953 CZ 205000001618953

Vl.užit:nar: **40** ** kg Ve 120d: **162** kg Ve 210d: **300** kg V 365d: **500** kg / kříž: **130** cm
 Přírustek od narození: **1280 / 105** Šourek: **36** cm
 Věk při ZV **427** dní aktuálně k 26.03.24 hmotnost: **548** kg výška v kříži: **132** cm

PLEMENNÉ HODNOTY				LINEARNÍ HODNOCENÍ													
	pp	ru	ME	pp	ru	TR	KT	OS	UT	Hmot kříž				CE			
BÝK	PE	97	113	ME	90	89	97	96	96	97							
MATKA	PE	92	120	ME	99	83	97	101	101	101	550	138	22	17	18	6	63
OTEC	PE	97	110	ME	79	94	98	90	89	91	650	137	23	21	20	7	71

LH: TR 5 / / 8 KT / / OS / / UT Celkem: Končetiny: / / / /

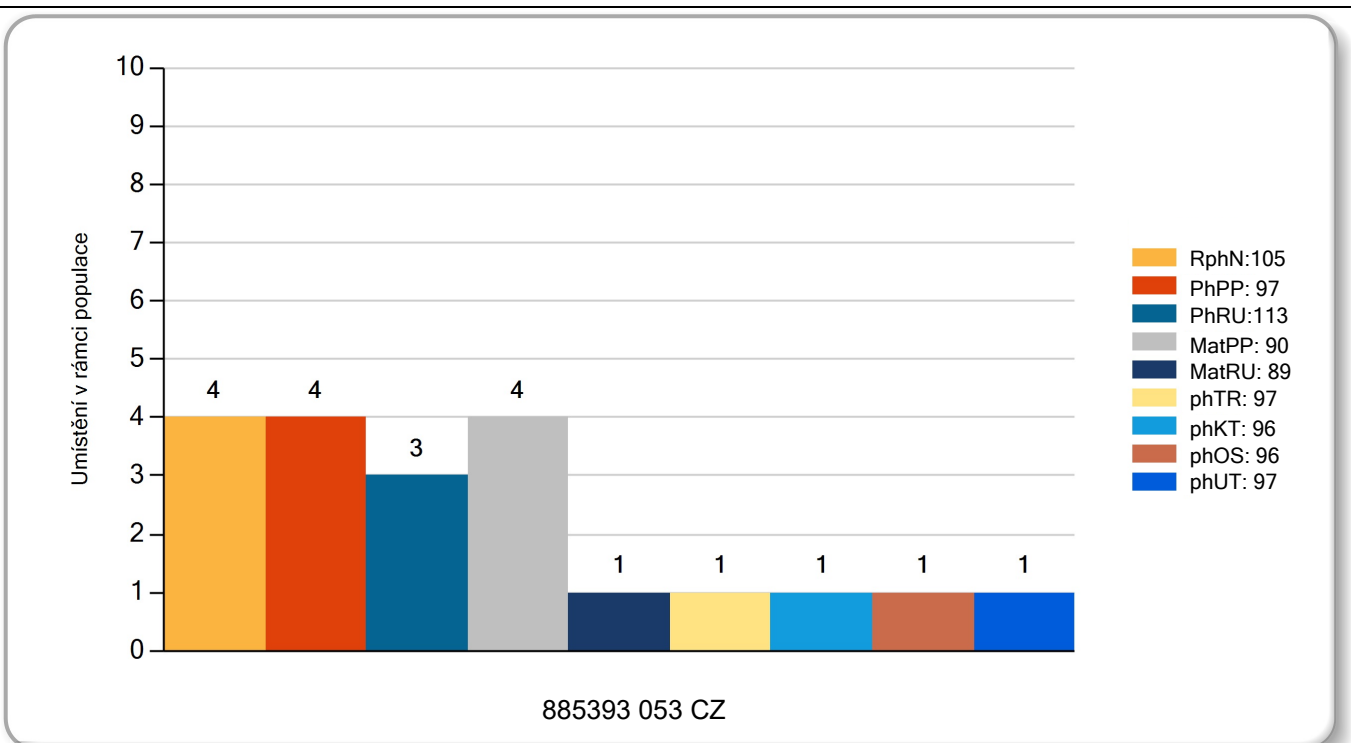

Číslo : **885396 053 CZ** **IMAGE TELECÍ** Číslo katalogu: 6
 Dat.nar. : 11.03.2023 Plemeno : G 100 - Aberdeen angus
 Chovatel : Dvořák Josef,ing.,Telecí
 Majitel : Dvořák Josef,ing.,Telecí

QTL znaky	Rohy	Ataxie	Q204X	F94L	Nt821	C313Y
	-	-	-	-	WT/WT	-

OOO 289 445 FORDEL LOCH TORRIDON N420 ET 542511403420
 OO ZAI 816 FORDEL BEN MAREE R219 542511504219
 MOO 542411403329 UK FORDEL BORDER MAID N329 542511403329

OTEC AAA 295 GEAR MAGNUS BLUE V428 384042700428

OMO 285 230 NETHERTON ARCHIE J501 542511403420
 MO 384042300291 UK GEAR MAY BLOSSOM N291 384042300291
 MMO 384042500097 UK GEAR MISS BURGESS D097 384042500097

OOM ZAA 696 ROCKY RED Z PĚČÍNA 268000594941031
 OM ZAA 970 URSUS Z JAKUBOVIC 257000654643053
 MOM 163996 953 CZ OLIVA Z JAKUBOVIC 257000163996953

MATKA 342578 953 CZ / 7 ot. 205000342578953

OMM ZAA 548 RAWBURN TRANSFORMER EJRW52.22
 MM 229340 953 CZ SIMONA Z TELECÍ ET 205000229340953
 MMM 1986 517 CZ AJSHOJ INA 000722/117 72251-0722

Vl.užit:nar: **46** ** kg Ve 120d: **211** kg Ve 210d: **330** kg V 365d: **568** kg / kříž: **127** cm
 Přirustek od narození: **1438 / 115** Šourek: **39** cm
 Věk při ZV **411** dní aktuálně k 26.03.24 hmotnost: **594** kg výška v kříži: **132** cm

PLEMENNÉ HODNOTY				LINEARNÍ HODNOCENÍ													
	pp	ru		pp	ru	TR	KT	OS	UT	Hmot kříž							
BÝK	PE	95	118	ME	99	98	113	114	112	114							
MATKA	PE	108	121	ME	87	94	116	113	111	114	650	144	24	19	18	7	68
OTEC	PE	93	101	ME	104	111	101	108	110	109	610	133	22	20	19	7	68

LH: TR 6 / /10 KT / / OS / / UT Celkem: Končetiny: / / / /

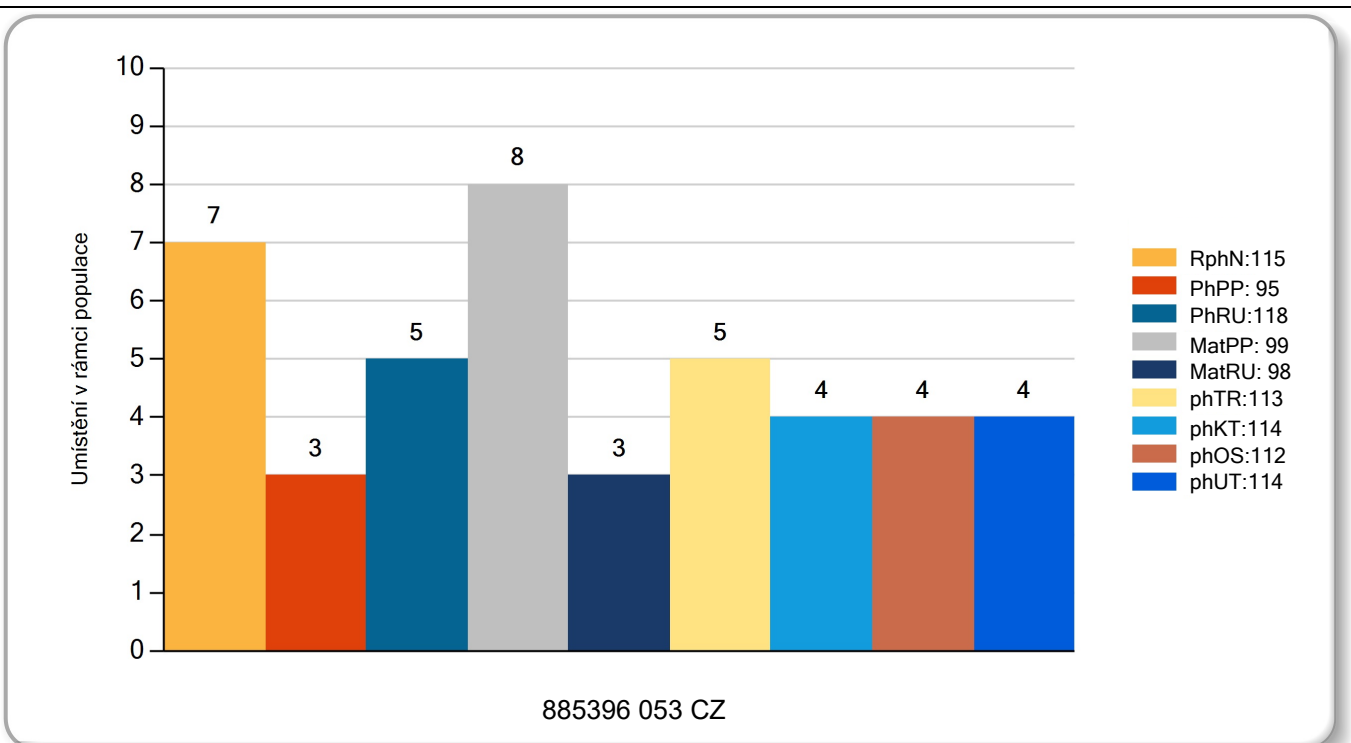

Číslo : **885399 053 CZ** IDEN TELECÍ Číslo katalogu: 7
 Dat.nar. : 16.03.2023 Plemeno : G 100 - Aberdeen angus
 Chovatel : Dvořák Josef,ing.,Telecí
 Majitel : Dvořák Josef,ing.,Telecí

QTL znaky	Rohy	Ataxie	Q204X	F94L	Nt821	C313Y
	-	-	-	-	WT/WT	-

OOO ZAI 184 NETHERALLAN PETER PERSHORE 052 541616100052
 OO ZAI 613 RAWBURN ERNIE S289 562106302289
 MOO 562106300574 UK RAWBURN ELLEN ERICA F574 562106300574

OTEC AAA 068 FEND Z TELECÍ WT/WT 205000810976053

OMO ZAA 675 PRIMAS PAVAS 541616100052
 MO 248124 953 CZ 205000248124953
 MMO 113582 509 CZ IDA 205000113582509

OOM ZAA 630 OLŠE RED POLFIN 339000521333072
 OM ZAA 763 SOUPER Z HABŘÍ 420000636900061
 MOM 235916 961 CZ 133000235916961

MATKA 492247 961 CZ /8 ot. ZOLA Z MITROVA 420000492247961

OMM ZAA 425 KELLY 124072001755
 MM 276858 961 CZ 279000276858961
 MMM 22448 961 CZ 279000022448961

Vl.užit:nar: **40** ** kg Ve 120d: **209** kg Ve 210d: **331** kg V 365d: **528** kg / kříž: **130** cm
 Přírustek od narození: **1335 / 110** Šourek: **42** cm
 Věk při ZV **406** dní aktuálně k 26.03.24 hmotnost: **542** kg výška v kříži: **130** cm

PLEMENNÉ HODNOTY										LINEARNÍ HODNOCENÍ							
		pp	ru	pp	ru	TR	KT	OS	UT	Hmot kříž TR KT OS UT CE							
BÝK	PE	105	120	ME	89	91	110	111	112	113							
MATKA	PE	107	119	ME	101	93	115	117	117	118	620	139	18	18	18	6	60
OTEC	PE	97	110	ME	79	94	98	90	89	91	650	137	23	21	20	7	71

LH: TR 5 / / 9 KT / / OS / / UT Celkem: Končetiny: / / / /

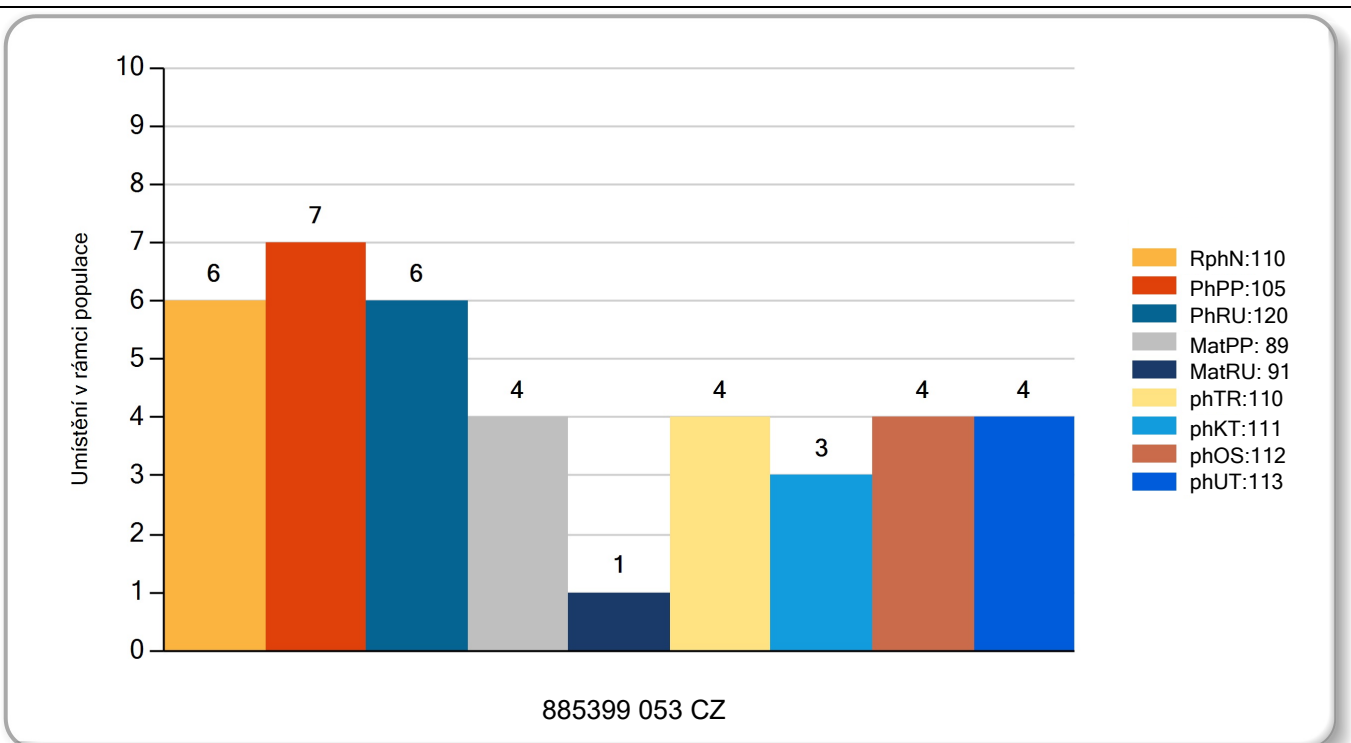

Býci vyřazení před základním výběrem

Číslo : **885379 053 CZ** **IRIS TELECÍ** Číslo katalogu: 8
 Dat.nar. : 03.01.2023 Plemeno : G 100 - Aberdeen angus
 Chovatel : Dvořák Josef,ing.,Telecí
 Majitel : Dvořák Josef,ing.,Telecí

QTL znaky	Rohy	Ataxie	Q204X	F94L	Nt821	C313Y
	-	-	-	-	WT/WT	-

OOO 292 883 G A R TWINHEARTS 8418 16350631
 OO 292 882 TE MANIA JENKINS J89 VTMJ89
 MOO TE MANIA JAPARA G115 VTMG115

OTEC AAA 690 TE MANIA NEBO N424 VTMN424
 OMO 292 884 VERMONT DRAMBUIE D057 16350631
 MO TE MANIA WARGOONA J214 VTMJ214
 MMO TE MANIA WARGOONA G455 VTMG455

OOM ZAA 515 YOUNG DALE TOUCH DOWN 36M 1119460
 OM ZAA 697 RUNWAY ET 398000624457031
 MOM 993532 CA YOUNG DALE KRISTINA 44J 993532

MATKA 296398 953 CZ /9 ot. ZOLLA Z TELECÍ 205000296398953
 OMM ZAA 500 LEGENDA 268281117348
 MM 184338 953 CZ 205000184338953
 MMM 1618 953 CZ 205000001618953

Vl.užit:nar: **37** ** kg Ve 120d: **184** kg Ve 210d: **312** kg V 365d: **534** kg / kříž: **120** cm
 Přírustek od narození: **1386 / 113** Šourek: **43** cm
 Věk při ZV **478** dní aktuálně k 26.03.24 hmotnost: **658** kg výška v kříži: **129** cm

PLEMENNÉ HODNOTY						LINEARNÍ HODNOCENÍ												
	pp	ru	pp	ru		TR	KT	OS	UT	Hmot kříž								
BÝK	PE	115	113	ME	84	94	98	113	118	115								
MATKA	PE	94	111	ME	100	94	101	106	108	108	610	/	139	18	18	18	6	60
OTEC	PE	126	110	ME	74	98	82	88	93	89	/							

Vyřazen - důvod:před ZV-VT

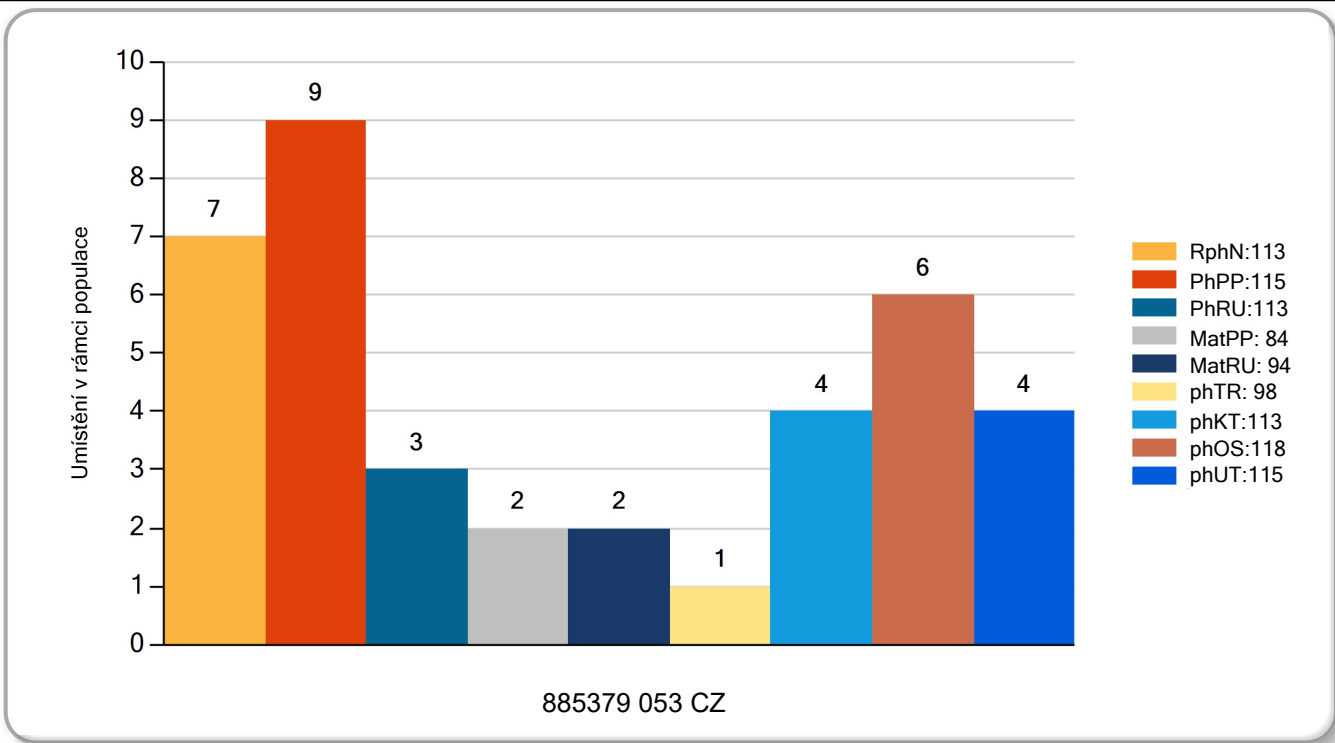

Číslo : **885392 053 CZ** **IR TELECÍ** Číslo katalogu: 9
 Dat.nar. : 19.02.2023 Plemeno : G 100 - Aberdeen angus
 Chovatel : Dvořák Josef,ing.,Telecí
 Majitel : Dvořák Josef,ing.,Telecí

QTL
znaky

Rohy Ataxie Q204X F94L Nt821 C313Y

- - - - -

OOO 289 445 FORDEL LOCH TORRIDON N420 ET 542511403420
 OO ZAI 816 FORDEL BEN MAREE R219 542511504219
 MOO 542411403329 UK FORDEL BORDER MAID N329 542511403329

OTEC AAA 295 GEAR MAGNUS BLUE V428 384042700428

OMO 285 230 NETHERTON ARCHIE J501 542511403420
 MO 384042300291 UK GEAR MAY BLOSSOM N291 384042300291
 MMO 384042500097 UK GEAR MISS BURGESS D097 384042500097

OOM ZAA 283 HAWKINS BRONZE 495436
 OM PAA 776 BRONZE PAVAS 087000832882032
 MOM 230492 932 CZ 087000230492932

MATKA 472335 953 CZ /2 ot. GALAXIE Z TELECÍ 205000472335953

OMM ZAA 675 PRIMAS PAVAS 087000562267032
 MM 342568 953 CZ 205000342568953
 MMM 273767 953 CZ ULITA Z TELECÍ 205000273767953

Vl.užit:nar: **41** ** kg Ve 120d: **164** kg Ve 210d: **304** kg V 365d: **483** kg / kříž: **128** cm
 Přirustek od narození: **1294 / 105** Šourek: **39** cm
 Věk při ZV **431** dní aktuálně k 26.03.24 hmotnost: **560** kg výška v kříži: **132** cm

PLEMENNÉ HODNOTY

LINEARNÍ HODNOCENÍ

	pp	ru	pp	ru	TR	KT	OS	UT	Hmot kříž								
BÝK	PE	101	110	ME	106	104	108	108	107	108							
MATKA	PE	109	117	ME	107	97	103	94	92	93	504	139	13	14	14	5	46
OTEC	PE	93	101	ME	104	111	101	108	110	109	610	133	22	20	19	7	68

Vyřazen - důvod:před ZV-hm.365d

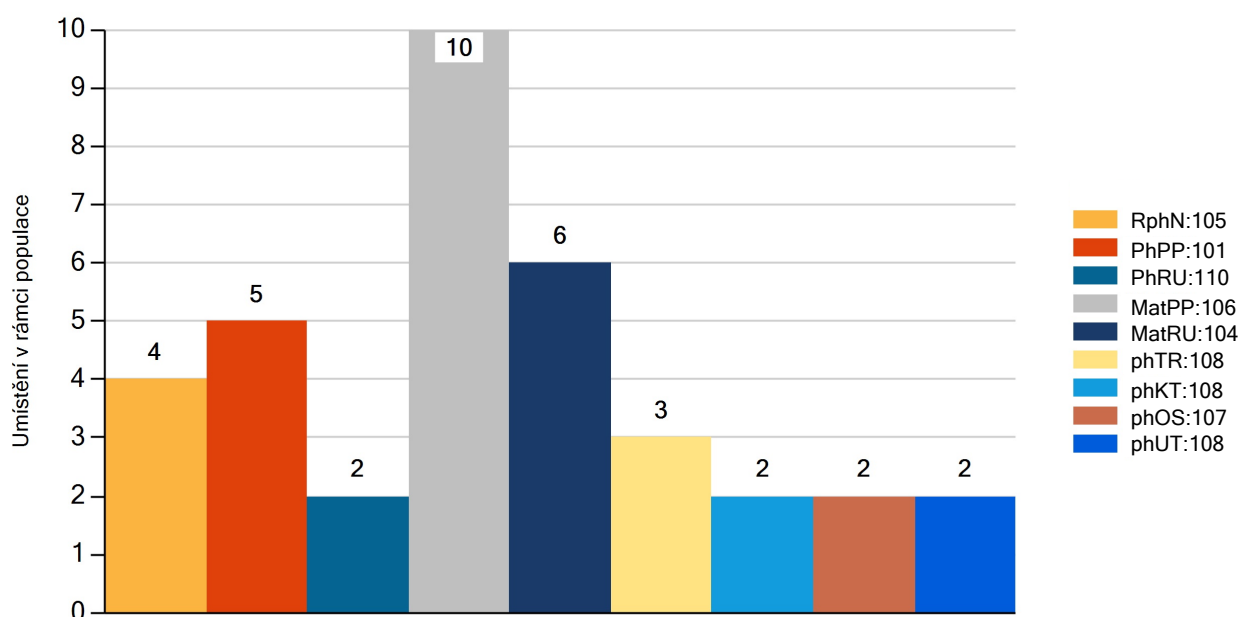

885392 053 CZ

Číslo : **885395 053 CZ** **ITAL TELECÍ** Číslo katalogu: 10
 Dat.nar. : 05.03.2023 Plemeno : G 100 - Aberdeen angus
 Chovatel : Dvořák Josef,ing.,Telecí
 Majitel : Dvořák Josef,ing.,Telecí

QTL znaky	Rohy	Ataxie	Q204X	F94L	Nt821	C313Y
	-	-	-	-	-	-

OOO ZAA 283 HAWKINS BRONZE 495436
 OO PAA 280 URIÁŠ BLACK TOPANGUS 447000766369031
 MOO 23098 961 CZ LADA TEGRO 133000023098961

OTEC AAA 091 FAL PAVAS WT/WT 087000986067032

OMO ZAA 743 RAWBURN ROMMEL E423 495436
 MO 356043 932 CZ VALISEKE PAVAS 087000356043932
 MMO 4309 117 CZ RADKA PAVAS 087117004309

OOM ZAA 936 S A V SOLID GOLD 9187 16396545
 OM ZAI 726 DERIL PAVAS 087000902703032
 MOM 145378 932 CZ OLINA PAVAS 087000145378932

MATKA 685156 932 CZ /1 ot. HOSALA PAVAS 087000685156932

OMM ZAA 523 MARŠÁL TEGRO 133000031375061
 MM 196689 932 CZ 087000196689932
 MMM 3193 117 CZ 087117003193

Vl.užit:nar: **38** ** kg Ve 120d: **168** kg Ve 210d: **304** kg V 365d: **461** kg / kříž: **123** cm
 Přírustek od narození: **1186 / 95** Šourek: **39** cm
 Věk při ZV **417** dní aktuálně k 26.03.24 hmotnost: **497** kg výška v kříži: **127** cm

PLEMENNÉ HODNOTY					LINEARNÍ HODNOCENÍ												
	pp	ru	pp	ru	TR	KT	OS	UT	Hmot kříž								
BÝK	PE	113	121	ME	91	102	105	105	104	105							
MATKA	PE	106	121	ME	106	92	109	109	109	110	650	140	20	21	18	7	66
OTEC	PE	116	121	ME	78	110	112	111	109	110	634	135	24	18	16	6	64

Vyřazen - důvod:před ZV-hm.365d

